

**Agenzia del Territorio  
CATASTO FABBRICATI  
Ufficio Provinciale di  
Treviso**

Dichiarazione protocollo n. TV0071150 del 04/03/2008  
Planimetria di u.i.u. in Comune di Trevignano

Via Cadore civ.

**Identificativi Catastali:**

Sezione: C  
Foglio: 2  
Particella: 1798  
Subalterno: 6

Compilata da:  
Fedato Ugo

Iscritto all'albo:  
Geometri

Prov. Treviso

N. 1484

Scheda n. 1

Scala 1:200

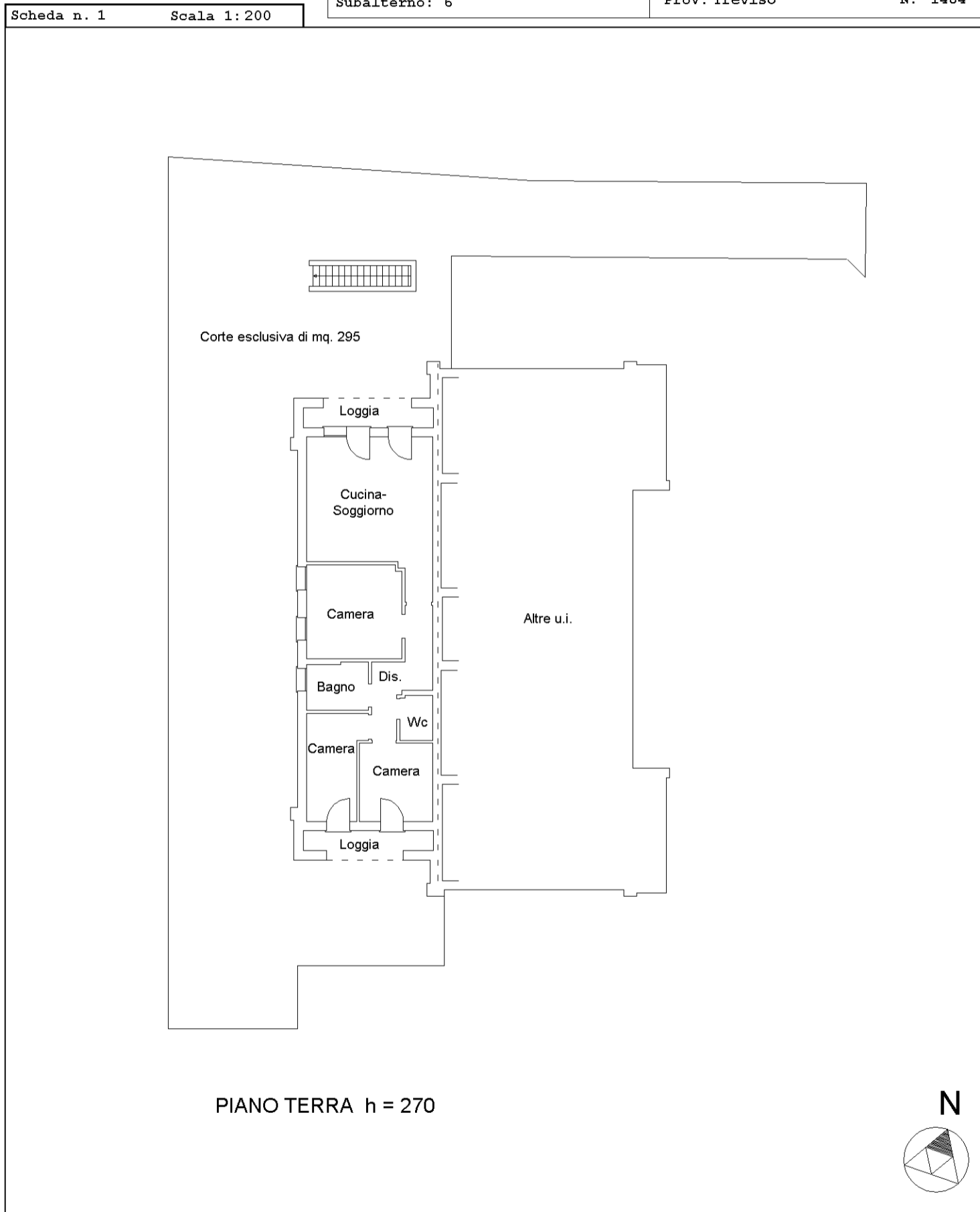

PIANO TERRA h = 270



**Agenzia del Territorio  
CATASTO FABBRICATI  
Ufficio Provinciale di  
Treviso**

Dichiarazione protocollo n. TV0071150 del 04/03/2008	
Planimetria di u.i.u. in Comune di Trevignano	
Via Cadore civ.	
Identificativi Catastali:	Compilata da:
Sezione: C	Fedato Ugo
Foglio: 2	Iscritto all'albo:
Particella: 1798	Geometri
Subalterno: 24	Prov. Treviso N. 1484

Scheda n. 1 Scala 1:200



manu 01

Catasto dei Fabbricati - Situazione al 28/11/2022 - Comune di TREVIGNANO(L.402) - < Sez. urbana C - Foglio 2 - Particella 1798 - Subalterno 24 >  
VIA CADORE Piano S1

**Agenzia del Territorio  
CATASTO FABBRICATI  
Ufficio Provinciale di  
Treviso**

Dichiarazione protocollo n. TV0071150 del 04/03/2008	
Planimetria di u.i.u. in Comune di Trevignano	
Via Cadore civ.	
Identificativi Catastali:	Compilata da:
Sezione: C	Fedato Ugo
Foglio: 2	Iscritto all'albo:
Particella: 1798	Geometri
Subalterno: 25	Prov. Treviso N. 1484

Scheda n. 1      Scala 1:200

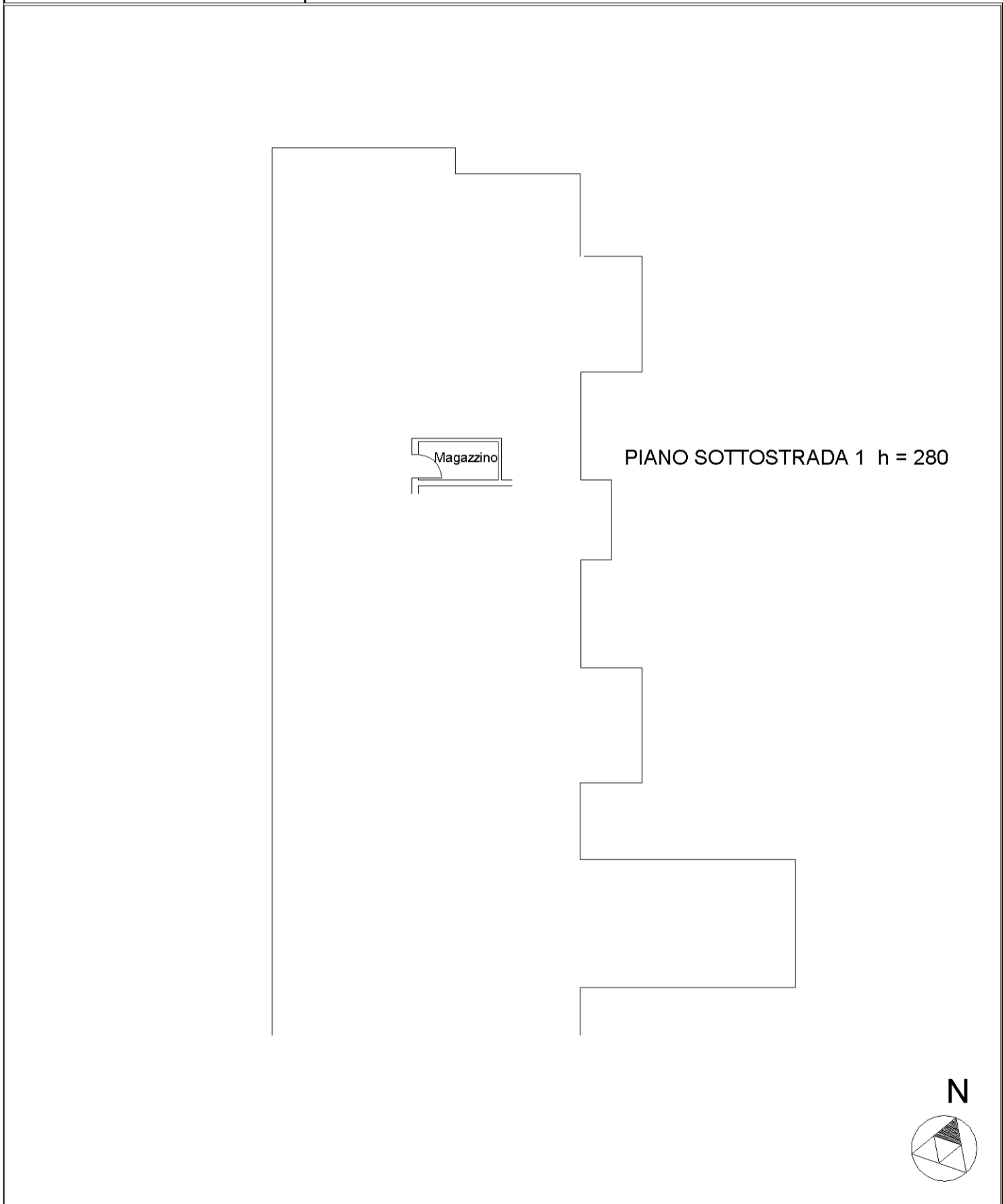

man 01

Catasto dei Fabbricati - Situazione al 28/11/2022 - Comune di TREVIGNANO(L.402) - < Sez. urbana C - Foglio 2 - Particella 1798 - Subalterno 25 >  
VIA CADORE Piano S1