

TRIBUNALE DI ALESSANDRIA
PROCEDURA DI ESECUZIONE IMMOBILIARE
112/2023

promossa da: CASSA RISPARMIO DI ASTI S.p.A. [piazza Libertà 23 - Asti – C.F. 00060550050]

contro: *****

Giudice dell'esecuzione: Dottor Michele DELLI PAOLI

ALLEGATO A

Documentazione fotografica
Individuazione da foto aerea
Planimetria catastale

LOTTO UNICO

Immobile a destinazione residenziale con terreno esclusivo di pertinenza
[via Cortiglione 36] – Incisa Scapaccino AT

Esperto alla stima: Geometra Davide SILVANO

Codice fiscale: SLVDVD73A03F965S

Studio in: Via Leonardo da Vinci 14/a - 15121 Alessandria [via Rossini 5 – 15060 Basaluzzo]

Telefono: 335 7585831

Email: davide.silvano@gmail.com

Pec: davide.silvano@geopec.it

DOCUMENTAZIONE FOTOGRAFICA



Vista esterna del compendio



Vista su sala da pranzo



Vista su camera da letto

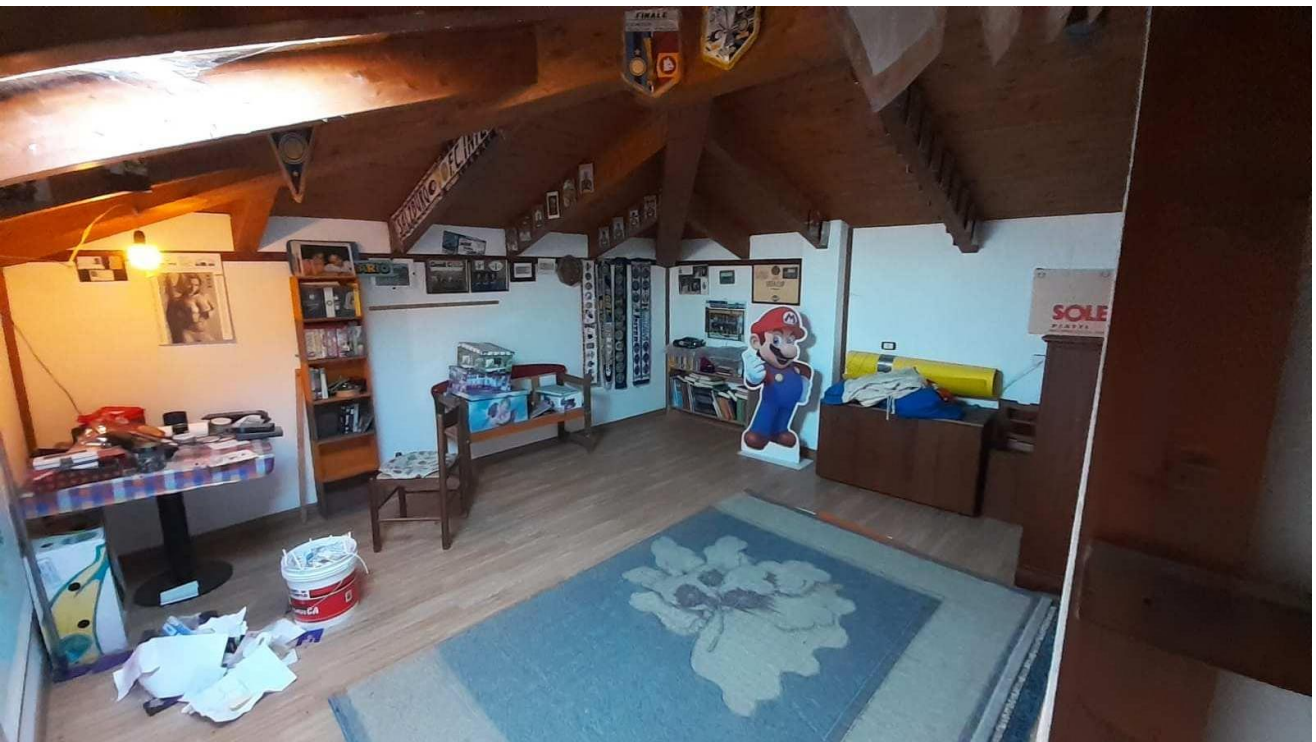

Vista su porzione di immobile al secondo piano [privo di autorizzazione edilizia]



Vista su costruzioni interne al cortile [opere autorizzate con relative pratiche edilizie ma non completate nell'iter urbanistico e catastale]

INDIVIDUAZIONE DA FOTO AEREA

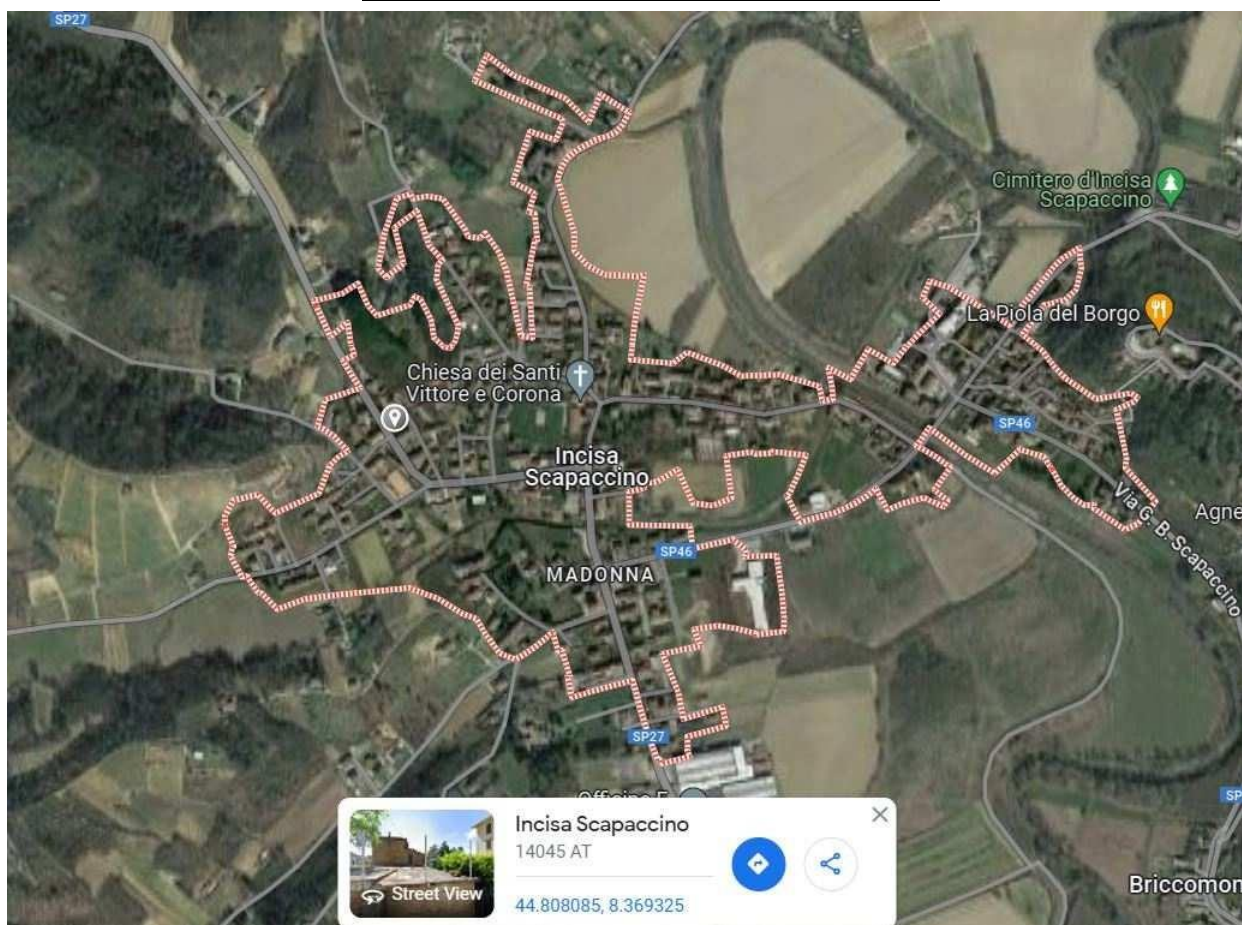

Individuazione aerea immobile rispetto al tessuto urbano del comune di Incisa Scapaccino

SCHEDA PLANIMETRICA CATASTALE

foglio 18, particella 128, subalterno 3

Data presentazione: 19/10/2000 - Data: 01/06/2023 - n. T233574 - Richiedente: SLVDVD73A03F965S

MODULARIO
F. rig. rend. 497



MINISTERO DELLE FINANZE
DIPARTIMENTO DEL TERRITORIO
CATASTO EDILIZIO URBANO (RDL 13-4-1939, n. 662)

MOD. BN (CEU)

LIRE
500

Planimetria di u.r.u. in Comune di **INCISA SCAPACCINO** via **CORTIGLIONE**

26

PIANO TERRA

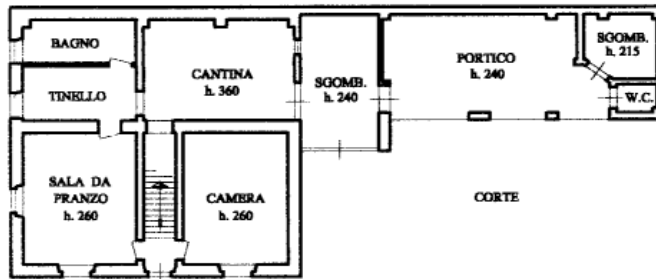

PIANO PRIMO

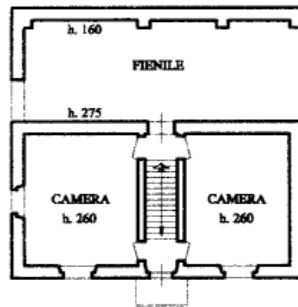

ORIENTAMENTO



SCALA DI 1:200

mapa 01
Catasto di Incisa Scapaccino (E295) - Comune di INCISA SCAPACCINO (E295) - <- Foglio 18 - Particella 128 - Subalterno 3 ->
VIA CORTIGLIONE n. 26 Piano T-1

Dichiarazione di N.C. / Copertina cart. / Ultima planimetria in attuazione

GEOMETRA

BISTOLFI FABIO
GEOMETRA



RESERVATO ALL'UFFICIO

Data presentazione: 19/10/2000 - Data: 01/06/2023 - n. T233574 - Richiedente: SLVDVD73A03F965S

Totale schede: 18 / Formato di acquisizione: A4(210x297) - Formato stampa richiesta: A4 / data / Firma

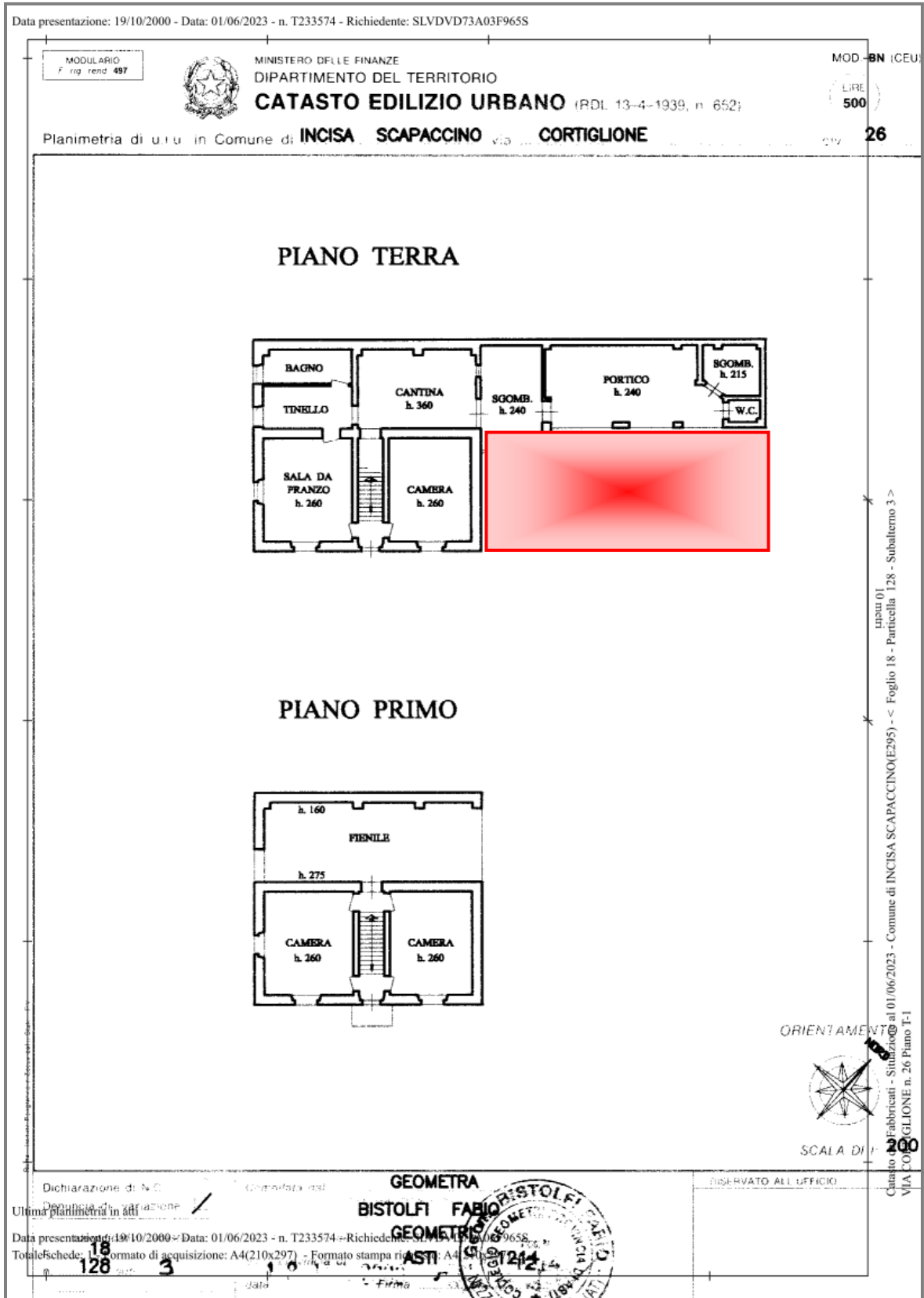

Porzione del fabbricato realizzato e presente in loco, autorizzato con pratiche edilizie, ma NON censito a catasto

Alessandria, Dicembre 2023

L'Esperto alla stima
Geometra Davide SILVANO

