

1 Particella: 261

E=10800

territorio  
ABBRICATI  
iale di

Dichiarazione protocollo n. RM0963581 del 28/12/2004

Planimetria di u.i.u. in Comune di Fiano Romano

Traversa Strada Comunale Belvedere

civ. SNC

Identificativi Catastal

Sezione:

Foglio: 21

Particella: 261

Subalterno: 20

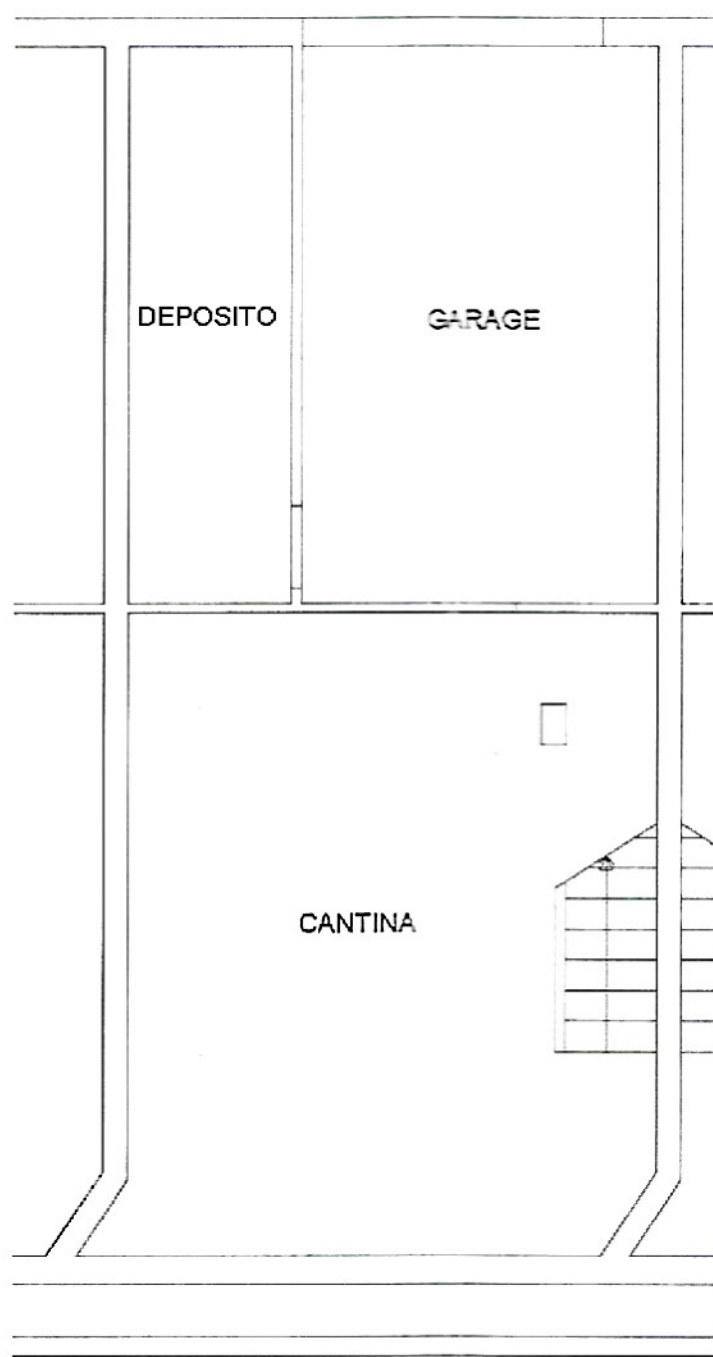
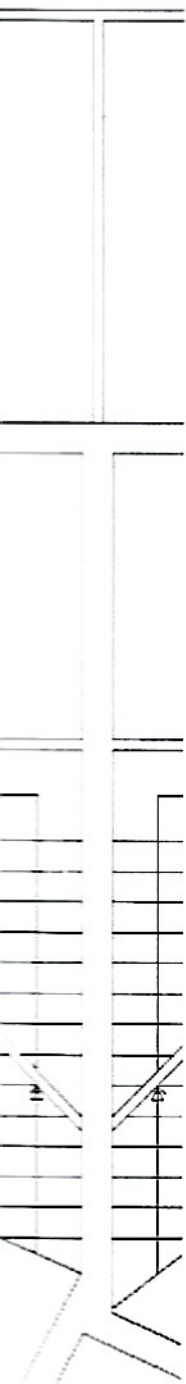

**PIANO 1°/S**  
H=2.40

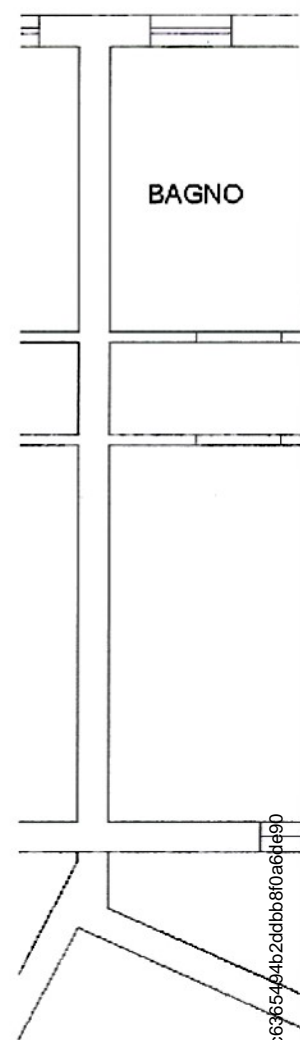

**PIANO 1°**  
H=2.70



1 28/12/2004

Romano

civ. SNC

Identificativi Catastali:

Sezione:  
Foglio: 21  
Particella: 261  
Subalterno: 20

Compilata da:

Isritto all'albo:  
Ingegneri

Prov. Latina

N. 573

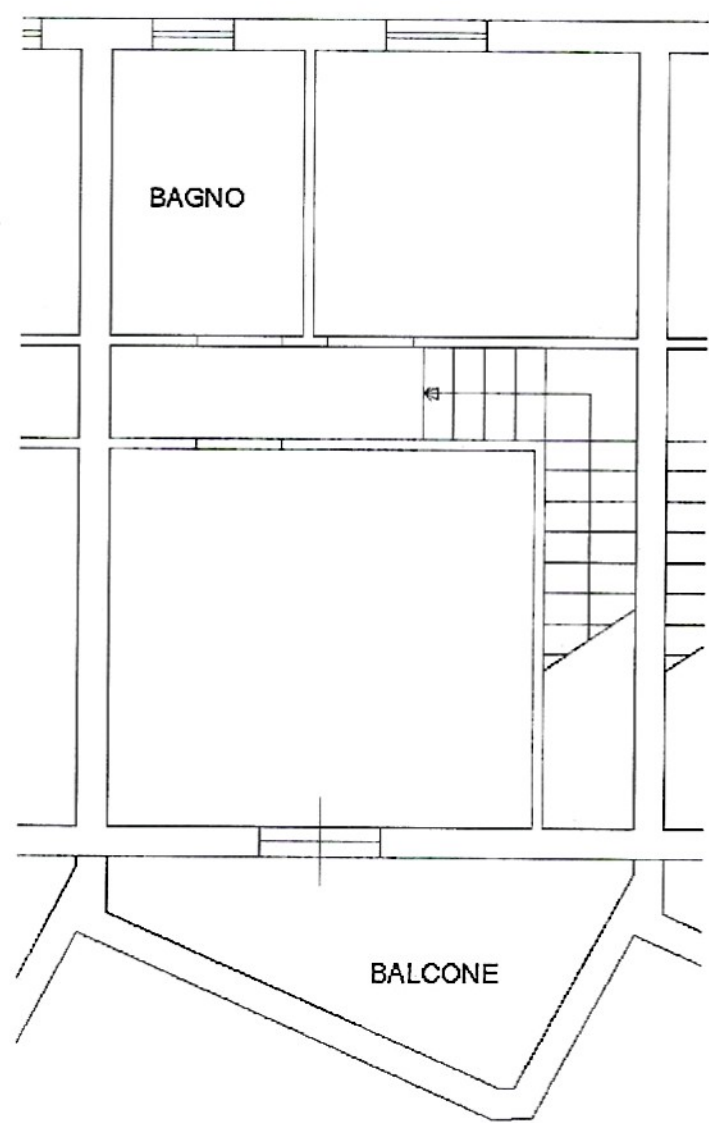
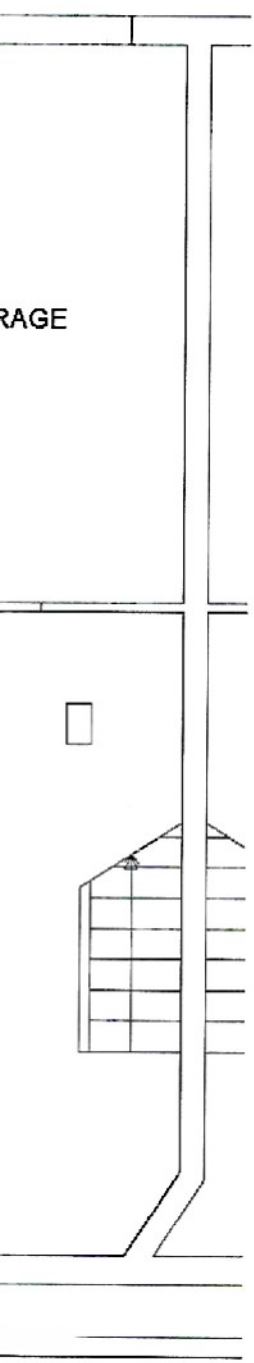

PIANO 1°  
H=2.70

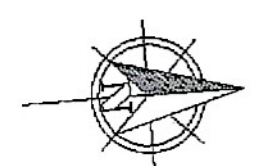

Data di presentazione: 28/12/2004 - Data: 26/10/2023 - N. pratica: RI0054786/2023 - Richiedente: [redacted] - Ultima planimetria in atti

Firmato Da: [redacted] Emesso Da: ARUBAPEC S.P.A. NG CA 3 Serial#: 70b8b5f38c6365494b2ddb8f0a6de90

Agenzia del Territorio  
**CATASTO FABBRICATI**  
Ufficio provinciale di  
Roma

Dichiarazione protocollo n. RM0963.  
Planimetria di u.i.u. in Comune di:  
Traversa Strada Comunale Belveder

Sc. n.1

Scala 1:100

Data di presentazione: 28/12/2004 - Data: 26/10/2023 - N. pratica: R10054786/2023 - Richiedente: **[REDACTED]**  
Scheda 1 di 1 - Formato di acq.: A3(297x420) - Fatt. di scala: 1:1

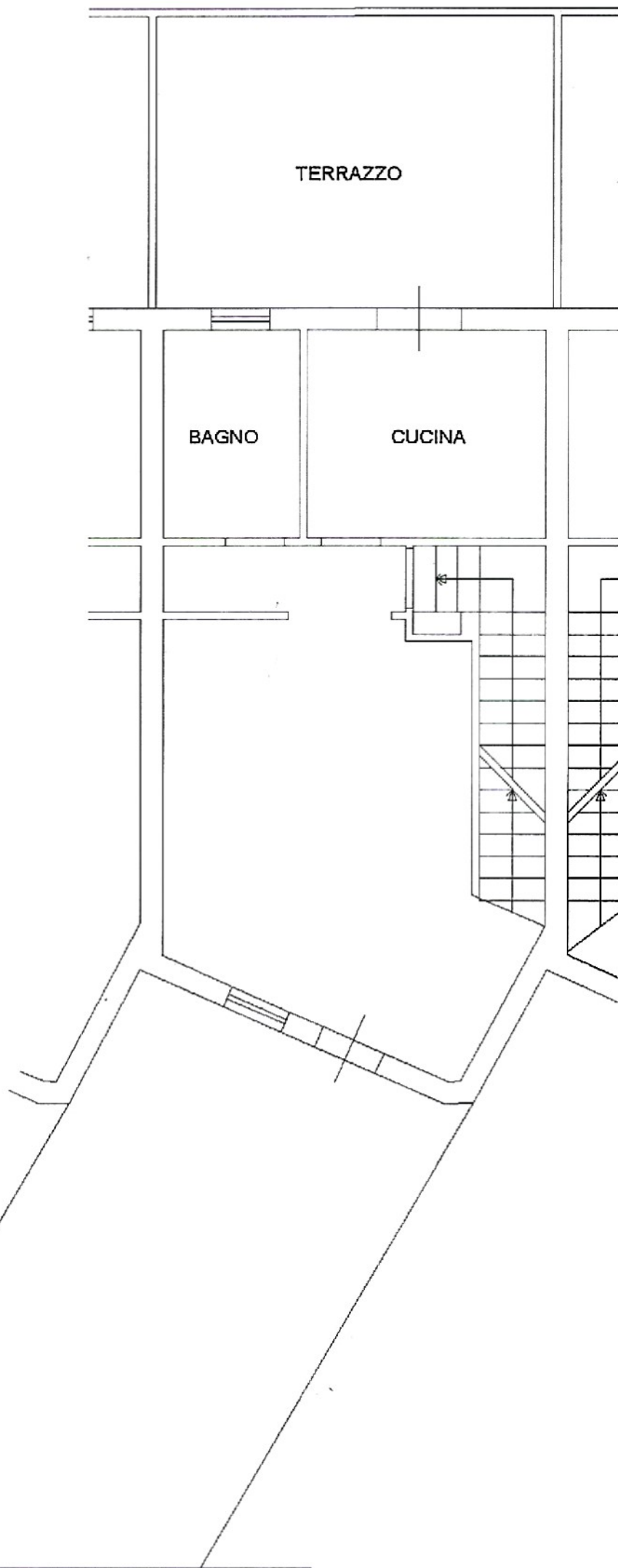

**PIANO TERRA**  
H=2.70

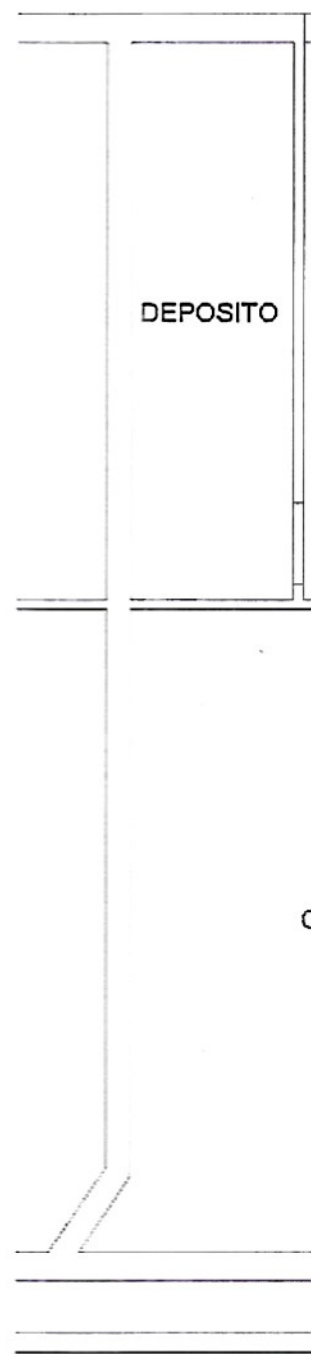

**PIANO 1°**  
H=2.40

