



Studio Di Natale & Associati

Progettazione - Consulenza tecnica civile/penale - Impianti

DOCUMENTAZIONE CATASTALE

Visura per soggetto

Situazione degli atti informatizzati al 09/11/2016

Dati della richiesta	Denominazione: DI SILVESTRE INTONACI S.R.L.C.R. Terreni e Fabbricati siti in tutta la provincia di TERAMO
Soggetto individuato	DI SILVESTRE INTONACI S.R.L.C.R. con sede in ROSETO DEGLI ABRUZZI C.F.: 01854050679

1. Unità Immobiliari site nel Comune di ROSETO DEGLI ABRUZZI(Codice F585) - Catasto dei Fabbricati

N.	DATI IDENTIFICATIVI							DATI DI CLASSAMENTO			ALTRE INFORMAZIONI			
	Sezione Urbana	Foglio	Particella	Sub	Zona Cens.	Zona	Micro Zona	Categoria	Classe	Consistenza	Superficie Catastale	Rendita	Indirizzo	Dati ulteriori
1		47	2536	31	1			C/6	1	17 m ²	Euro 50,04		Dati derivanti da VIALE MARCHE piano: S1; Variazione del 09/11/2015 - Inserimento in visura dei dati di superficie.	Annotazione
2		47	2536	24	1			C/2	1	6 m ²	Euro 22,93		VIALE MARCHE piano: S1; Variazione del 09/11/2015 - Inserimento in visura dei dati di superficie.	Annotazione
3		47	2536	78	1			A/2	2	4 vani	Euro 330,53		VIALE MARCHE piano: 2 interno: 12 scala: B; Variazione del 09/11/2015 - Inserimento in visura dei dati di superficie.	Annotazione

Immobile 1: Annotazione: classamento e rendita non rettificati entro dodici mesi dalla data di iscrizione in atti della dichiarazione (d.m. 701/94)

Immobile 2: Annotazione: classamento e rendita non rettificati entro dodici mesi dalla data di iscrizione in atti della dichiarazione (d.m. 701/94)

Immobile 3: Annotazione: classamento e rendita non rettificati entro dodici mesi dalla data di iscrizione in atti della dichiarazione (d.m. 701/94)

Totale: vani 4 m² 23 Rendita: Euro 403,50

Visura per soggetto

Situazione degli atti informatizzati al 09/11/2016

N.	DATA ANAGRAFICI	CODICE FISCALE	DIRITTI E ONERI REALI
1	DI SILVESTRE INTONACI S.R.L.C.R. con sede in ROSETO DEGLI ABRUZZI [ISTRUMENTO (ATTO PUBBLICO) del 23/12/2013 Nota presentata con Modello Unico in atti dal 30/01/2014 Repertorio n.: 49660 Rogante: DE ROSA TERESA Sede: CASTELLALTO Registrazione: Sede: COMPRAVENDITA (n. 267.1/2014)	01854050679*	(1) Proprietà per 1/1

Unità immobiliari n. 3

Tributi erariali: Euro 0,90

Visura telematica

* Codice Fiscale Validato in Anagrafe Tributaria

** Si intendono escluse le "superfici di balconi, terrazzi e aree scoperte pertinenziali e accessorie, comunicanti o non comunicanti"
(cfr. Provvedimento del Direttore dell'Agenzia delle Entrate 29 marzo 2013).

Vi. tel. (0.80 euro)

Direzione Provinciale di Teramo Ufficio Provinciale Territorio Direttore DOTT. MASIO RICCI

1 Particella: 2536

E. 19700

N=113100

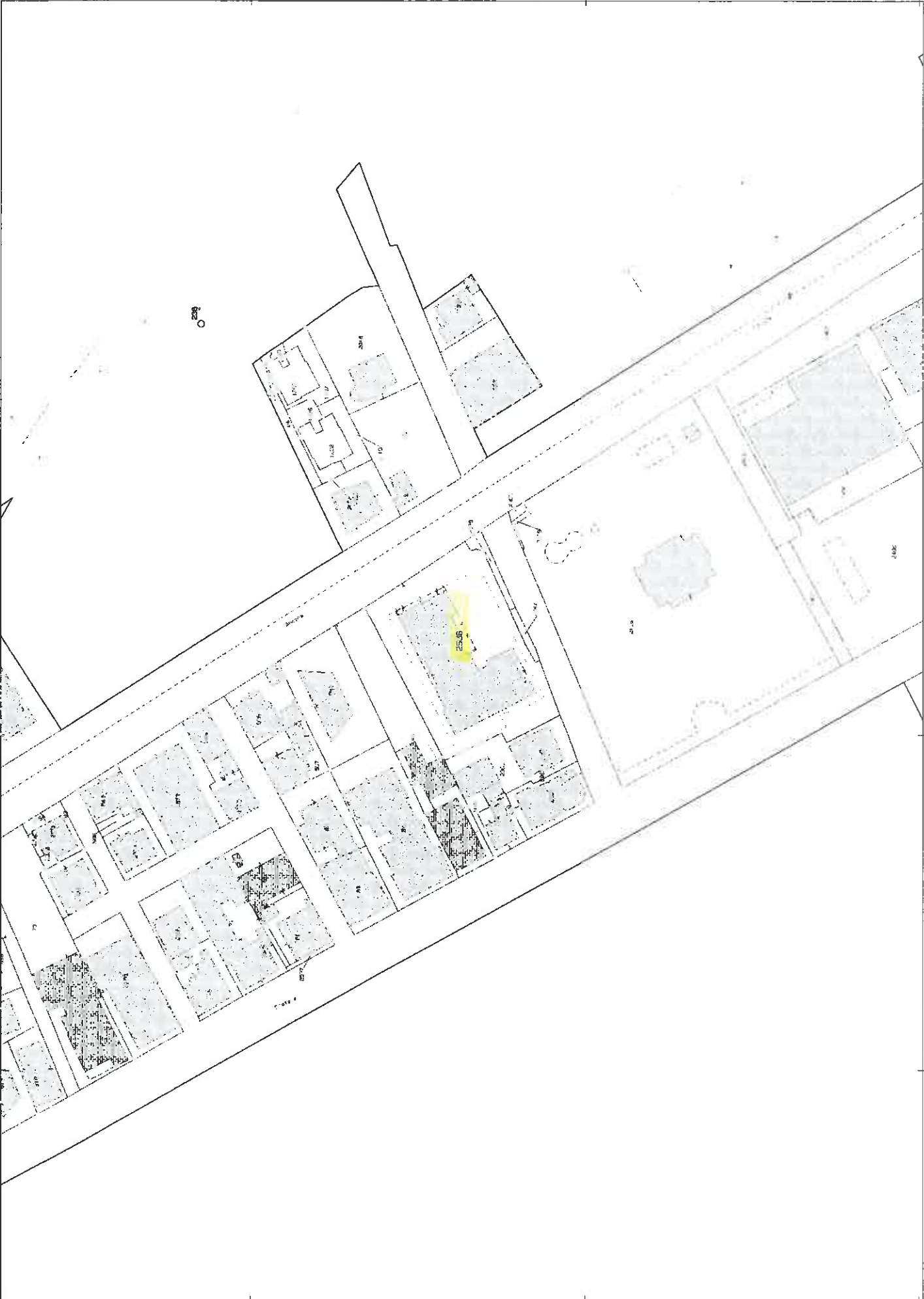

ELABORATO PLANIMETRICO N. 00971
 Prov. Teramo
 Iscritto all'albo: Geometri
 Compilato da: De Lauretis Giovanni
 Particella: 2536 del
 Foglio: 47
 Serzione: 12/12/2014 del
 Tipo Mappale n. 1
 Scala 1 : 500

Uffice provinciale di Teramo
CATASTO FABBRICATI
 Agenzia delle Entrate

Ultima planimetria in atti
 Data: 09/11/2016 - n. T279929 - Richiedente: Telematico
 Totale schede: 1 - Formato di acquisizione: A3(297x420) - Formato stampa richiesto: A4(210x297) - Fattore di scala non utilizzabile



PIANTA PIANO PRIMO INTERRATO

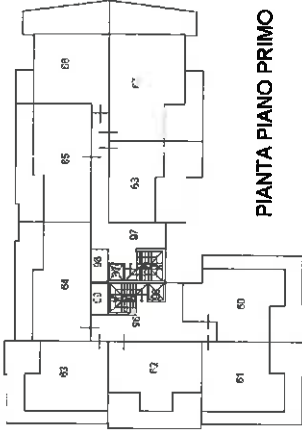

PIANTA PIANO PRIMO

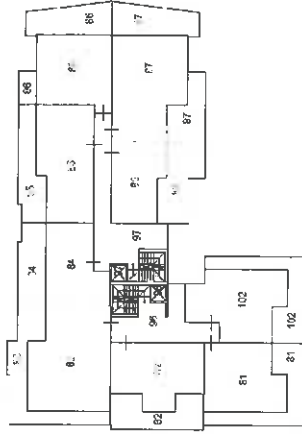

PIANTA PIANO TERZO

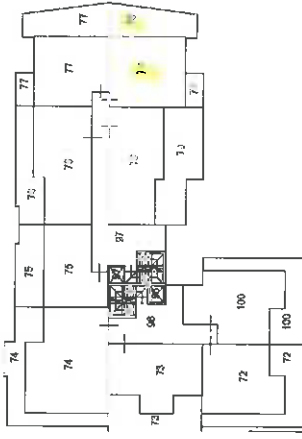

PIANTA PIANO SECONDO

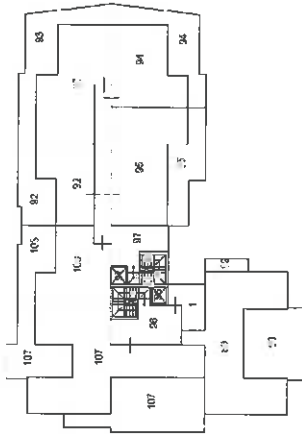

PIANTA PIANO QUARTO (SOTTOTETTO)

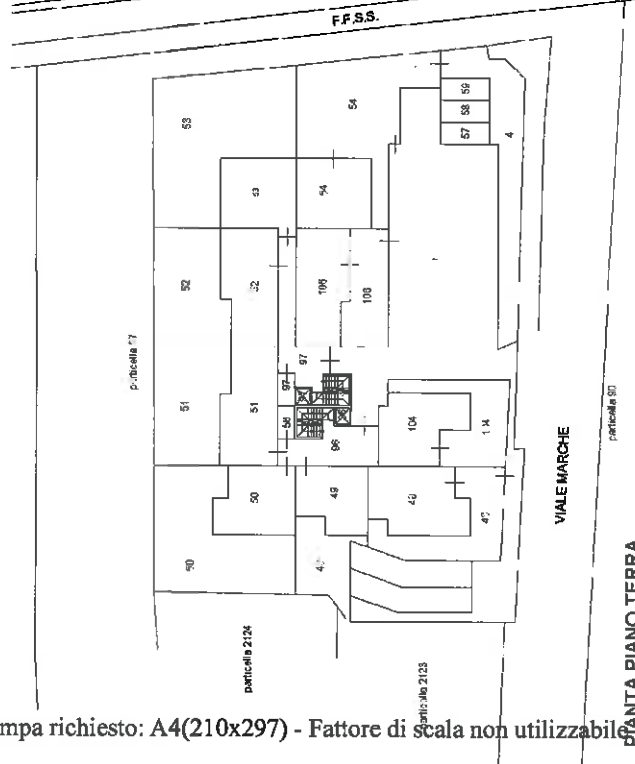

PIANTA PIANO TERRA

Direzione Provinciale di Teramo
 Ufficio Provinciale - Territorio
 Servizi Catastali

Comune di: ROSETO DEGLI ABRUZZI

Elenco Subalterni

 ACCERTAMENTO DELLA PROPRIETA IMMOBILIARE URBANA
 ELENCO DEI SUBALTERNI ASSEGNATI

Comune	Sezione	Foglio 47	Particella 2536		Tipo mappale	del:
Sub	UBICAZIONE via/piazza	n°civ	Piani	Scala	Int.	DESCRIZIONE
1	VIALE MARCHE	10/12	S1-T4			BENE COMUNE NON CENSIBILE
4	VIALE MARCHE	10/12				BENE COMUNE NON CENSIBILE
5	VIALE MARCHE	10/12	S1			POSTO AUTO COPERTO
6	VIALE MARCHE	10/12	S1			POSTO AUTO COPERTO
7	VIALE MARCHE	10/12	S1			POSTO AUTO COPERTO
8	VIALE MARCHE	10/12	S1			POSTO AUTO COPERTO
9	VIALE MARCHE	10/12	S1			POSTO AUTO COPERTO
10	VIALE MARCHE	10/12	S1			POSTO AUTO COPERTO
11	VIALE MARCHE	10/12	S1			POSTO AUTO COPERTO
12	VIALE MARCHE	10/12	S1			POSTO AUTO COPERTO
13	VIALE MARCHE	10/12	S1			POSTO AUTO COPERTO
14	VIALE MARCHE	10/12	S1			POSTO AUTO COPERTO
15	VIALE MARCHE	10/12	S1			POSTO AUTO COPERTO
16	VIALE MARCHE	10/12	S1			POSTO AUTO COPERTO
17	VIALE MARCHE	10/12	S1			POSTO AUTO COPERTO
18	VIALE MARCHE	10/12	S1			POSTO AUTO COPERTO
19	VIALE MARCHE	10/12	S1			LOCALE DI DEPOSITO
20	VIALE MARCHE	10/12	S1			LOCALE DI DEPOSITO
21	VIALE MARCHE	10/12	S1			POSTO AUTO COPERTO
22	VIALE MARCHE	10/12	S1			POSTO AUTO COPERTO
23	VIALE MARCHE	10/12	S1			POSTO AUTO COPERTO
24	VIALE MARCHE	10/12	S1			LOCALE DI DEPOSITO
25	VIALE MARCHE	10/12	S1			LOCALE DI DEPOSITO
26	VIALE MARCHE	10/12	S1			LOCALE DI DEPOSITO
27	VIALE MARCHE	10/12	S1			LOCALE DI DEPOSITO
28	VIALE MARCHE	10/12	S1			LOCALE DI DEPOSITO
29	VIALE MARCHE	10/12	S1			POSTO AUTO COPERTO
30	VIALE MARCHE	10/12	S1			POSTO AUTO COPERTO
31	VIALE MARCHE	10/12	S1			POSTO AUTO COPERTO
32	VIALE MARCHE	10/12	S1			POSTO AUTO COPERTO
33	VIALE MARCHE	10/12	S1			POSTO AUTO COPERTO
34	VIALE MARCHE	10/12	S1			POSTO AUTO COPERTO
35	VIALE MARCHE	10/12	S1			POSTO AUTO COPERTO
36	VIALE MARCHE	10/12	S1			POSTO AUTO COPERTO
37	VIALE MARCHE	10/12	S1			POSTO AUTO COPERTO
38	VIALE MARCHE	10/12	S1			POSTO AUTO COPERTO
39	VIALE MARCHE	10/12	S1			POSTO AUTO COPERTO
40	VIALE MARCHE	10/12	S1			POSTO AUTO COPERTO
41	VIALE MARCHE	10/12	S1			POSTO AUTO COPERTO
42	VIALE MARCHE	10/12	S1			POSTO AUTO COPERTO
43	VIALE MARCHE	10/12	S1			POSTO AUTO COPERTO
44	VIALE MARCHE	10/12	S1			POSTO AUTO COPERTO
45	VIALE MARCHE	10/12	S1			POSTO AUTO COPERTO
46	VIALE MARCHE	10/12	S1			POSTO AUTO COPERTO
47						SOPPRESSO
48	VIALE MARCHE	16	S1-T		002	ABITAZIONE DI TIPO CIVILE
49	VIALE MARCHE	12	T	A	003	ABITAZIONE DI TIPO CIVILE
50	VIALE MARCHE	12	T	A	004	ABITAZIONE DI TIPO CIVILE
51	VIALE MARCHE	12	S1-T	A	005	ABITAZIONE DI TIPO CIVILE
52	VIALE MARCHE	10	T	B	001	ABITAZIONE DI TIPO CIVILE
53	VIALE MARCHE	10	T	B	002	ABITAZIONE DI TIPO CIVILE
54	VIALE MARCHE	6	T		003	ABITAZIONE DI TIPO CIVILE
55						SOPPRESSO
56	VIALE MARCHE	12	T	A		LOCALE DI DEPOSITO
57	VIALE MARCHE		T			POSTO AUTO SCOPERTO
58	VIALE MARCHE		T			POSTO AUTO SCOPERTO
59	VIALE MARCHE		T			POSTO AUTO SCOPERTO
60	VIALE MARCHE	10	S1-1	A	006	ABITAZIONE DI TIPO CIVILE
61	VIALE MARCHE	12	S1-1	A	007	ABITAZIONE DI TIPO CIVILE
62	VIALE MARCHE	12	1	A	008	ABITAZIONE DI TIPO CIVILE
63	VIALE MARCHE	12	1	A	009	ABITAZIONE DI TIPO CIVILE

Direzione Provinciale di Teramo
 Ufficio Provinciale - Territorio
 Servizi Catastali

Comune di: ROSETO DEGLI ABRUZZI

Elenco Subalterni

ACCERTAMENTO DELLA PROPRIETA IMMOBILIARE URBANA

ELENCO DEI SUBALTERNI ASSEGNATI

Comune	Sezione		Foglio	Particella		Tipo mappale	del:
ROSETO DEGLI ABRUZZI			47	2536			
Sub	UBICAZIONE via/piazza	n° civ	Piani	Scala	Int.	DESCRIZIONE	
64	VIALE MARCHE	12	1	A	010	ABITAZIONE DI TIPO CIVILE	
65	VIALE MARCHE	10	1	B	005	ABITAZIONE DI TIPO CIVILE	
66	VIALE MARCHE	10	1	B	006	ABITAZIONE DI TIPO CIVILE	
67	VIALE MARCHE	10	1	B	007	ABITAZIONE DI TIPO CIVILE	
68	VIALE MARCHE	10	1	B	008	ABITAZIONE DI TIPO CIVILE	
72	VIALE MARCHE	12	S1-T	A	012	ABITAZIONE DI TIPO CIVILE	
73	VIALE MARCHE	12	2	A	013	ABITAZIONE DI TIPO CIVILE	
74	VIALE MARCHE	12	2	A	014	ABITAZIONE DI TIPO CIVILE	
75	VIALE MARCHE	10	S1-2	B	009	ABITAZIONE DI TIPO CIVILE	
76	VIALE MARCHE	10	2	B	010	ABITAZIONE DI TIPO CIVILE	
77	VIALE MARCHE	10	2	B	011	ABITAZIONE DI TIPO CIVILE	
78	VIALE MARCHE	10	2	B	012	ABITAZIONE DI TIPO CIVILE	
79	VIALE MARCHE	10	S1-2	B	013	ABITAZIONE DI TIPO CIVILE	
81	VIALE MARCHE	12	S1-3	A	016	ABITAZIONE DI TIPO CIVILE	
82	VIALE MARCHE	12	3	A	017	ABITAZIONE DI TIPO CIVILE	
83	VIALE MARCHE	12	3	A	018	ABITAZIONE DI TIPO CIVILE	
84	VIALE MARCHE	10	S1-3	B	014	ABITAZIONE DI TIPO CIVILE	
85	VIALE MARCHE	10	3	B	015	ABITAZIONE DI TIPO CIVILE	
86	VIALE MARCHE	10	S1-3	B	016	ABITAZIONE DI TIPO CIVILE	
87	VIALE MARCHE	10	S1-3	B	017	ABITAZIONE DI TIPO CIVILE	
88	VIALE MARCHE	10	S1-3	B	018	ABITAZIONE DI TIPO CIVILE	
89	VIALE MARCHE	12	4	A	019	ABITAZIONE DI TIPO CIVILE	
90						SOPPRESSO	
91						SOPPRESSO	
92	VIALE MARCHE	10	4	B	020	ABITAZIONE DI TIPO CIVILE	
93	VIALE MARCHE	10	S1-4	B	021	ABITAZIONE DI TIPO CIVILE	
94	VIALE MARCHE	10	4	B	022	ABITAZIONE DI TIPO CIVILE	
95	VIALE MARCHE	10	S1-4	B	023	ABITAZIONE DI TIPO CIVILE	
96	VIALE MARCHE	12	S1-T1-2 3-4			BENE COMUNE NON CENSIBILE	
97	VIALE MARCHE	10	S1-T1-2 3-4			BENE COMUNE NON CENSIBILE	
98	VIALE MARCHE	12	1	A		LOCALE DI DEPOSITO	
99	VIALE MARCHE	12	1	A		LOCALE DI DEPOSITO	
100	VIALE MARCHE	12	2	A	011	ABITAZIONE DI TIPO CIVILE	
101	VIALE MARCHE	10/12	S1			LOCALE DI DEPOSITO	
102	VIALE MARCHE	12	3	A	015	ABITAZIONE DI TIPO CIVILE	
103	VIALE MARCHE	12	S1			LOCALE DI DEPOSITO	
104	VIALE MARCHE	14	T		001	ABITAZIONE DI TIPO CIVILE	
105	VIALE MARCHE	14	S1			LOCALE DI DEPOSITO	
106	VIALE MARCHE	8	T		004	UFFICIO	
107	VIALE MARCHE	12	4	A	020	ABITAZIONE DI TIPO CIVILE	
108	VIALE MARCHE	10	4	B	019	ABITAZIONE DI TIPO CIVILE	

Unità immobiliari n. 102

Tributi erariali: 0,00

Visura telematica

* Codice Fiscale Validato in Anagrafe Tributaria

**Agenzia del Territorio
CATASTO FABBRICATI
Ufficio Provinciale di
Teramo**

Dichiarazione protocollo n. TE0069064 dal 03/07/2013	
Planimetria di u.i.u. in Comune di Roseto Degli Abruzzi	
Viale Marche civ.	
Identificativi Catastali:	Compilata da:
Sezione:	De Lauretis Giovanni
Foglio: 47	Isritto all'albo:
Particella: 2536	Geometri
Subalterno: 31	Prov. Teramo N. 971

Scheda n. 1 Scala 1:200

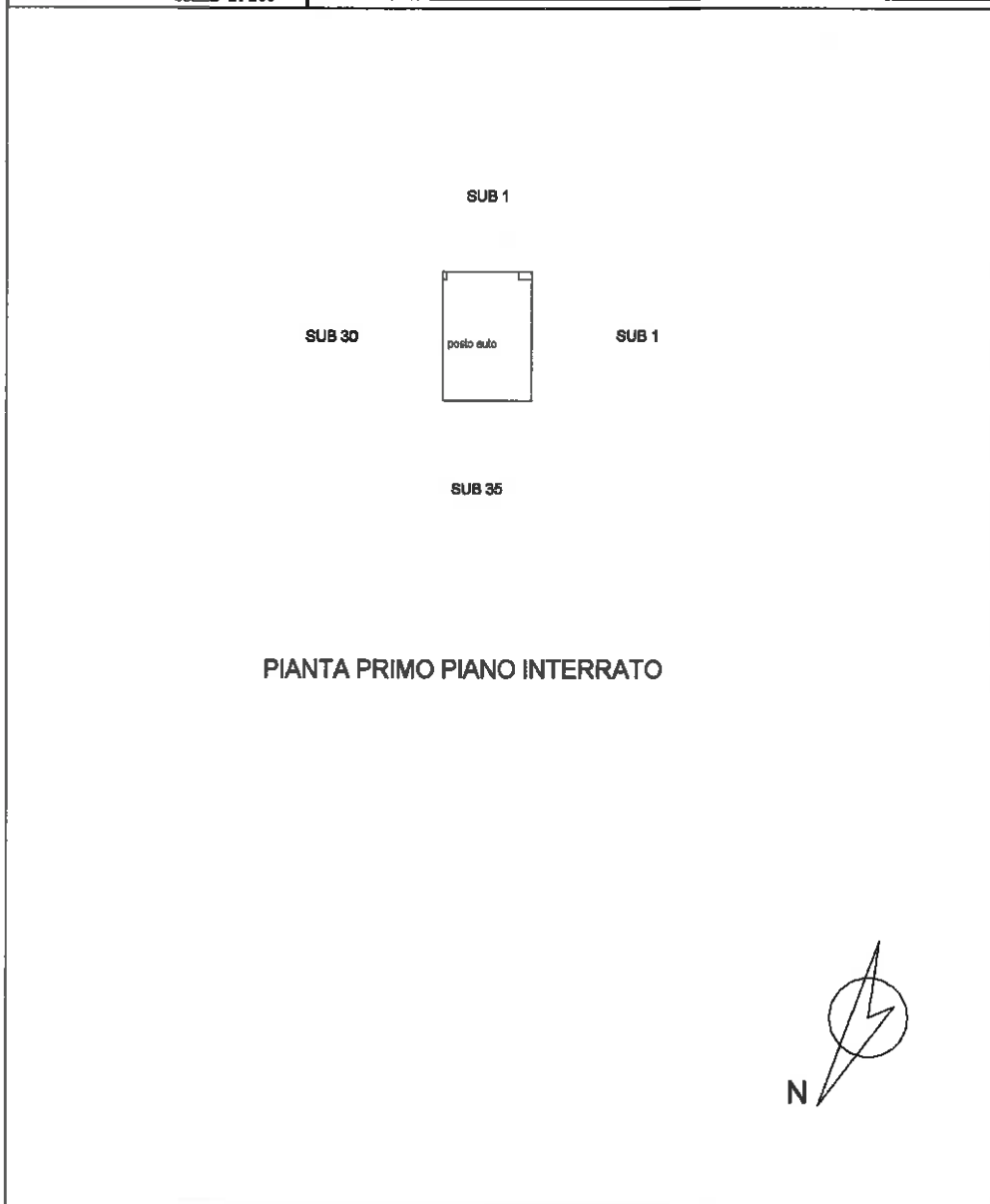

Agenzia del Territorio
CATASTO FABBRICATI
Ufficio Provinciale di
Teramo

Dichiarazione protocollo n. TE0069064 del 03/07/2013	
Planimetria di u.i.u. in Comune di Roseto Degli Abruzzi	
Viale Marche oiv.	
Identificativi Catastali:	Compilata da:
Sezione:	De Lauretis Giovanni
Foglio: 47	Iscritto all'albo:
Particella: 2536	Geometri
Subalterno: 24	Prov. Teramo N. 971

Scheda n. 1 Scala 1:200

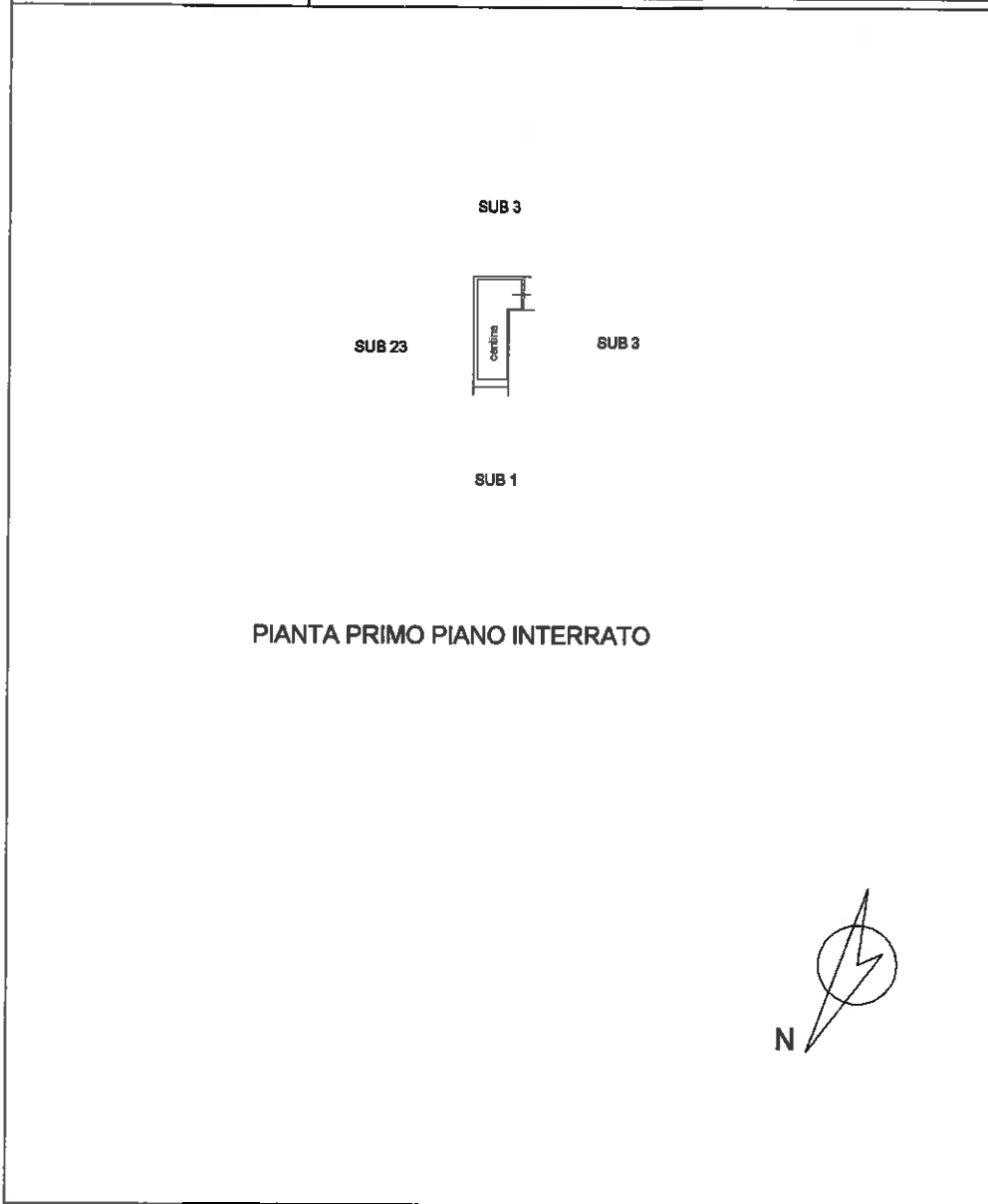

PIANTA PRIMO PIANO INTERRATO

**Agenzia del Territorio
CATASTO FABBRICATI
Ufficio Provinciale di
Teramo**

Dichiarazione protocollo n. TE0069064 del 03/07/2013	
Planimetria di u.i.u. in Comune di Roseto Degli Abruzzi	
Viale Marche civ.	
Identificativi Catastali:	Compilata da:
Sezione:	De Lauretis Giovanni
Foglio: 47	Inscritto all'albo:
Particella: 2536	Geometri
Subalterno: 78	Prov. Teramo N. 971

Scheda n. 1 Scala 1:200

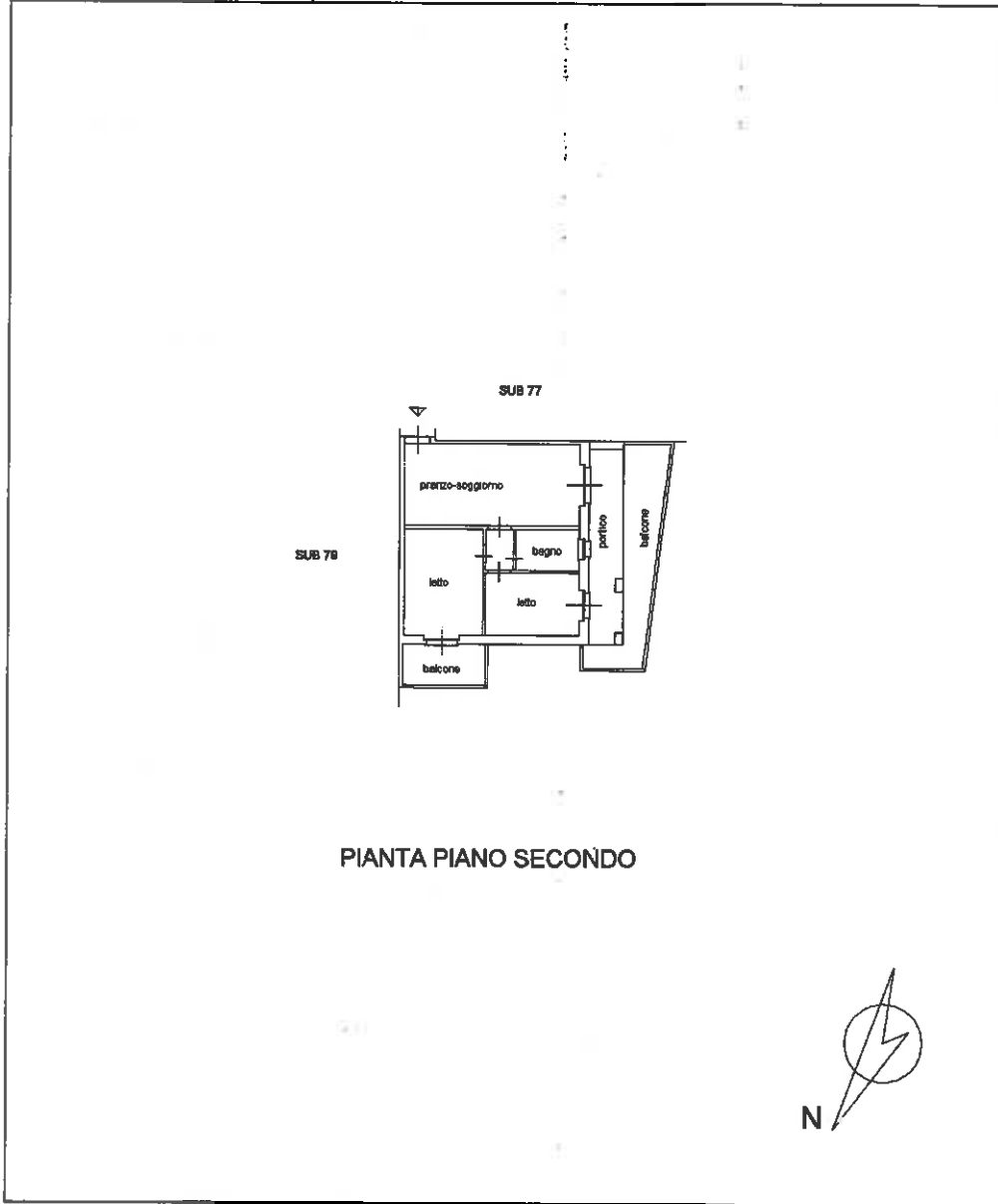

PIANTA PIANO SECONDO