

ALLEGATO 2



Direzione Provinciale di Piacenza Ufficio Provinciale - Territorio - Direttore NOCI PIERLUIGI
 Vis. tel. (0.90 euro)
 11-Gen-2024 18:34:53
 Protocollo pratica T381425/2024
 Scala originale: 1:2000
 Dimensione cornice: 776.000 x 552.000 metri
 Comune: (PC) PIACENZA
 Foglio: 94
 1 Particella: 2

TRIBUNALE DI PIACENZA

Via del Consiglio n. 14

Consulente Tecnico
Dott. Ing. Ettore Baldini
 C.F. BLD TTR 60S30 G535 E - P.I. 00943010330

Recapito:
 Via S.Franca, 29 - 29100 Piacenza
 Tel. 0523/338704 - Fax. 0523/343749

Esecuzione Immobiliare

N. 91/2023

Oggetto
 Beni ubicati in Piacenza, V. E. Parmense
 c/o Centro Commerciale "Gotico"

Tavola:
 Estratto di mappa
 Foglio 85-94

ALLEGATO:

1

Scala:

V.T.

Data:

23.03.2024

Sostituisce il:

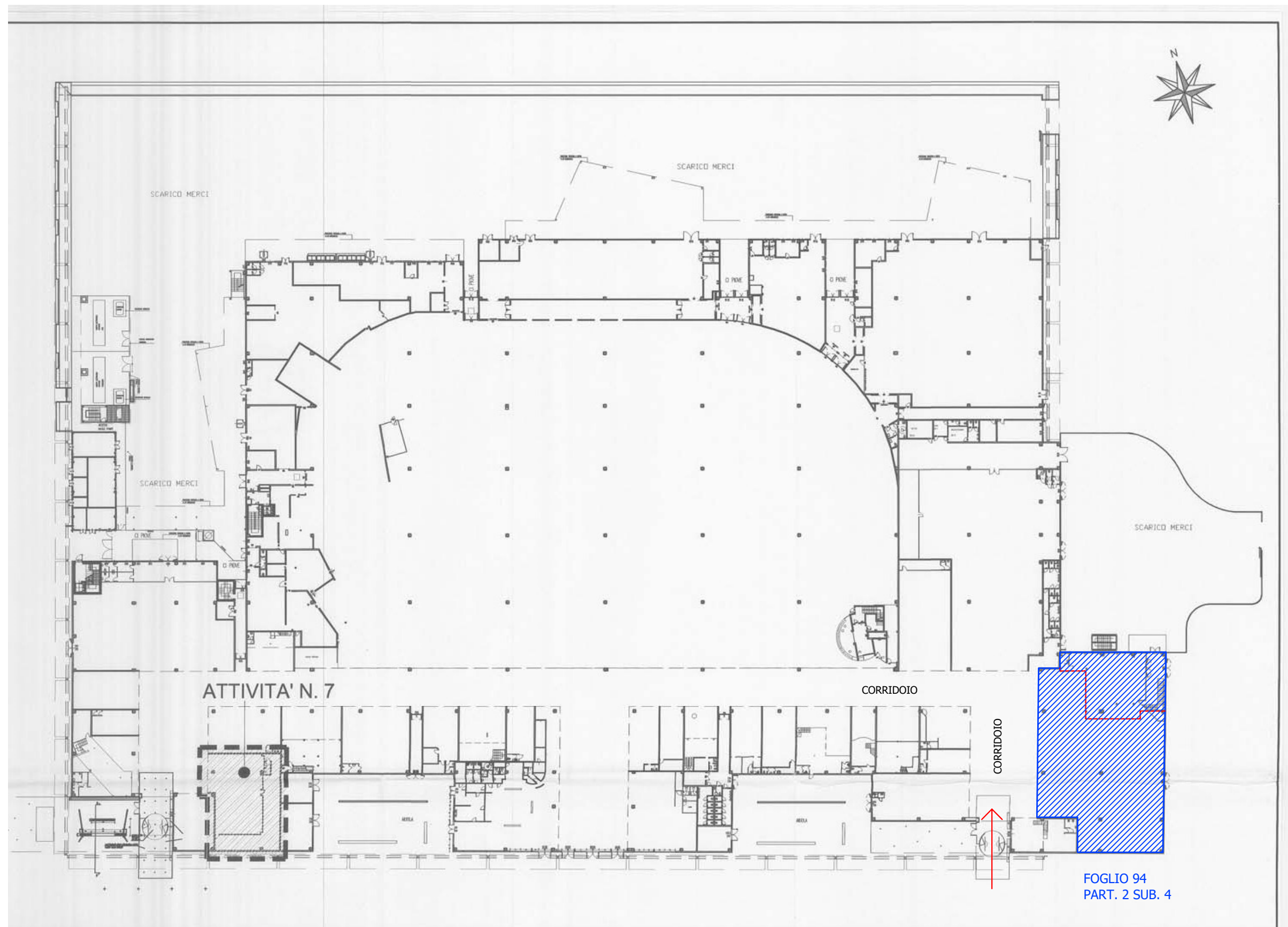

TRIBUNALE DI PIACENZA

Via del Consiglio n. 14

Consulente Tecnico

Dott. Ing. Ettore Baldini

C.F. BLD TTR 60S30 G535 E - P.I. 00943010330

Recapito:

Via S.Franca, 29 - 29100 Piacenza

Tel. 0523/338704 - Fax. 0523/343749

Esecuzione Immobiliare

N. 91/2023

Oggetto

Beni ubicati in Piacenza, V. E. Parmense

c/o Centro Commerciale "Gotico"

Tavola:

Planimetria generale del complesso immobiliare

Centro Commerciale "Gotico"

ALLEGATO:

2

Scala:

V.T.

Data:

23.03.204

Sostituisce il:

PIANTA PIANO TERRA

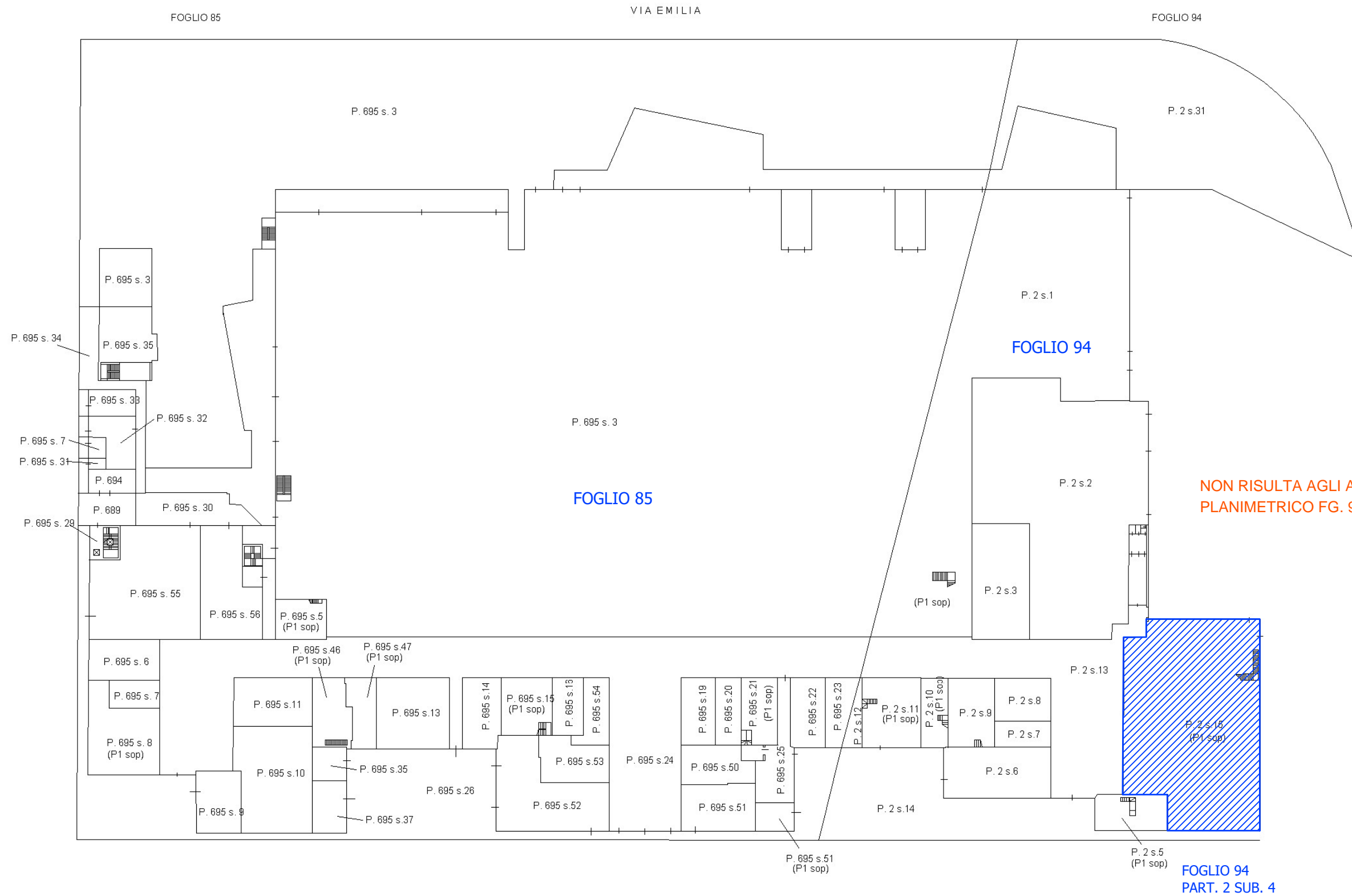

TRIBUNALE DI PIACENZA

Via del Consiglio n. 14

Consulente Tecnico
Dott. Ing. Ettore Baldini
 C.F. BLD TTR 60S30 G535 E - P.I. 00943010330

Recapito:
 Via S.Franca, 29 - 29100 Piacenza
 Tel. 0523/338704 - Fax. 0523/343749

Esecuzione Immobiliare

N. 91/2023

Oggetto
 Beni ubicati in Piacenza, V. E. Parmense
 c/o Centro Commerciale "Gotico"

Tavola:
 Elaborato planimetrico
 Foglio 94, particella 2 sub. 4

ALLEGATO:

3

Scala:

V.T.

Data:

23.03.204

Sostituisce il:

ORIENTAMENTO



NON RISULTA AGLI ATTI L'ELABORATO
 PLANIMETRICO FG. 94 PART. 2

FOGLIO 94
 PART. 2 SUB. 4

PIANO PRIMO SOPPALCO

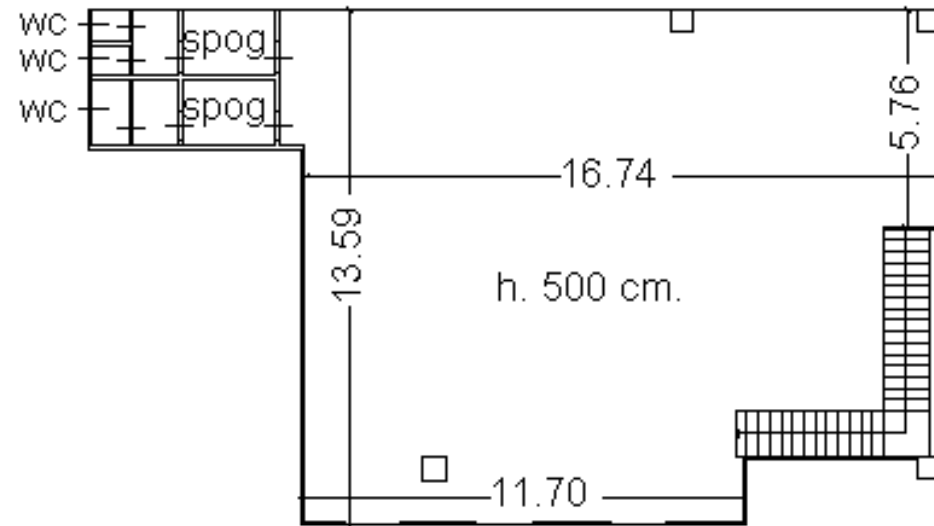

PIANO TERRA NEGOZIO h. = 795 cm.

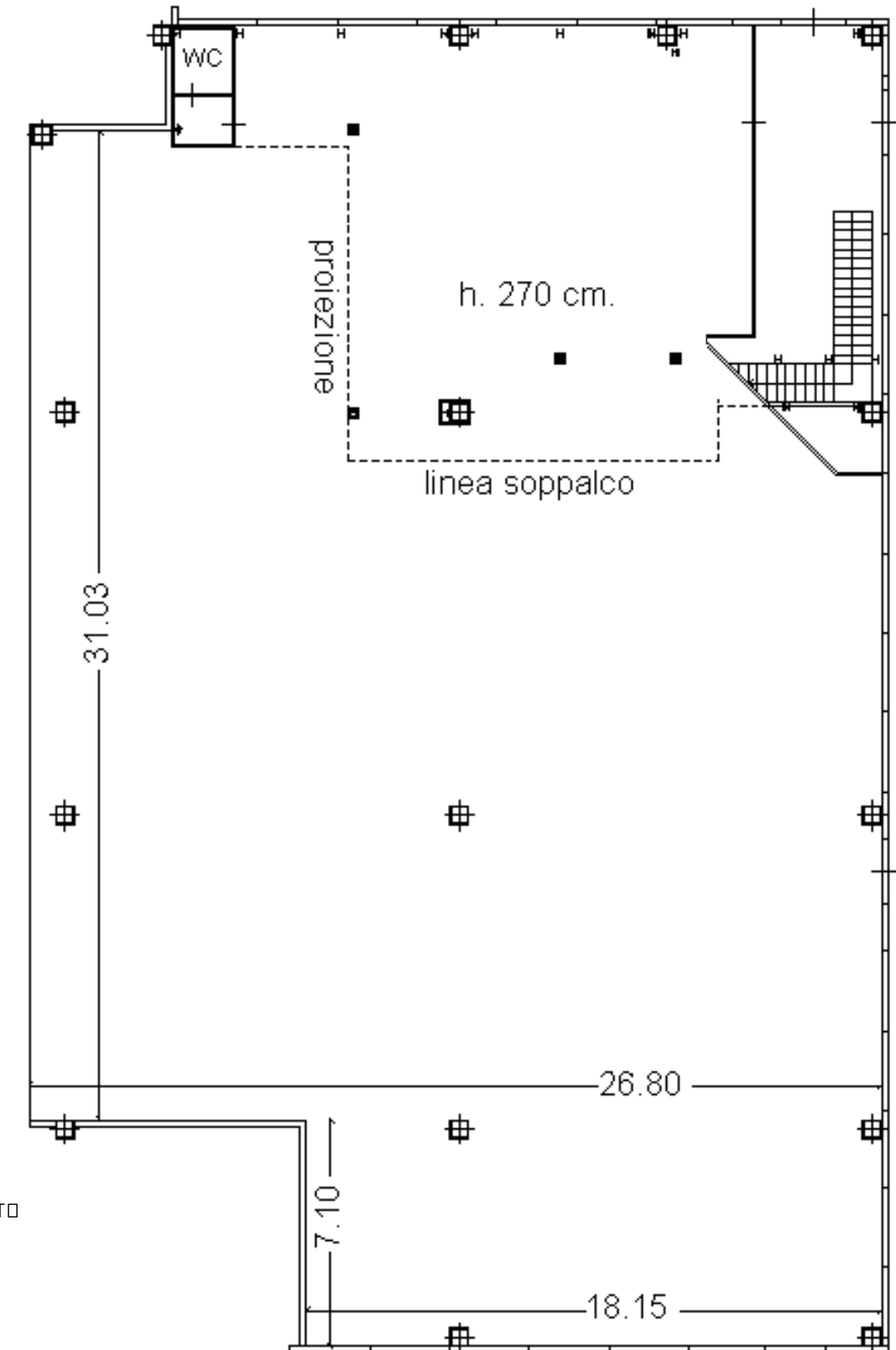

TRIBUNALE DI PIACENZA

Via del Consiglio n. 14

Consulente Tecnico

Dott. Ing. Ettore Baldini

C.F. BLD TTR 60S30 G535 E - P.I. 00943010330

Recapito:

Via S.Franca, 29 - 29100 Piacenza

Tel. 0523/338704 - Fax. 0523/343749

Esecuzione Immobiliare

N. 91/2023

Oggetto

Beni ubicati in Piacenza, V. E. Parmense
c/o Centro Commerciale "Gotico"

Tavola:

Planimetria un. immobiliare ad uso commerciale

Foglio 94, part. 2 sub. 4

ALLEGATO:

4

Scala:

1:100

Data:

23.03.204

Sostituisce il:

ORIENTAMENTO



PIANO PRIMO

UFFICI

h. 270 cm.

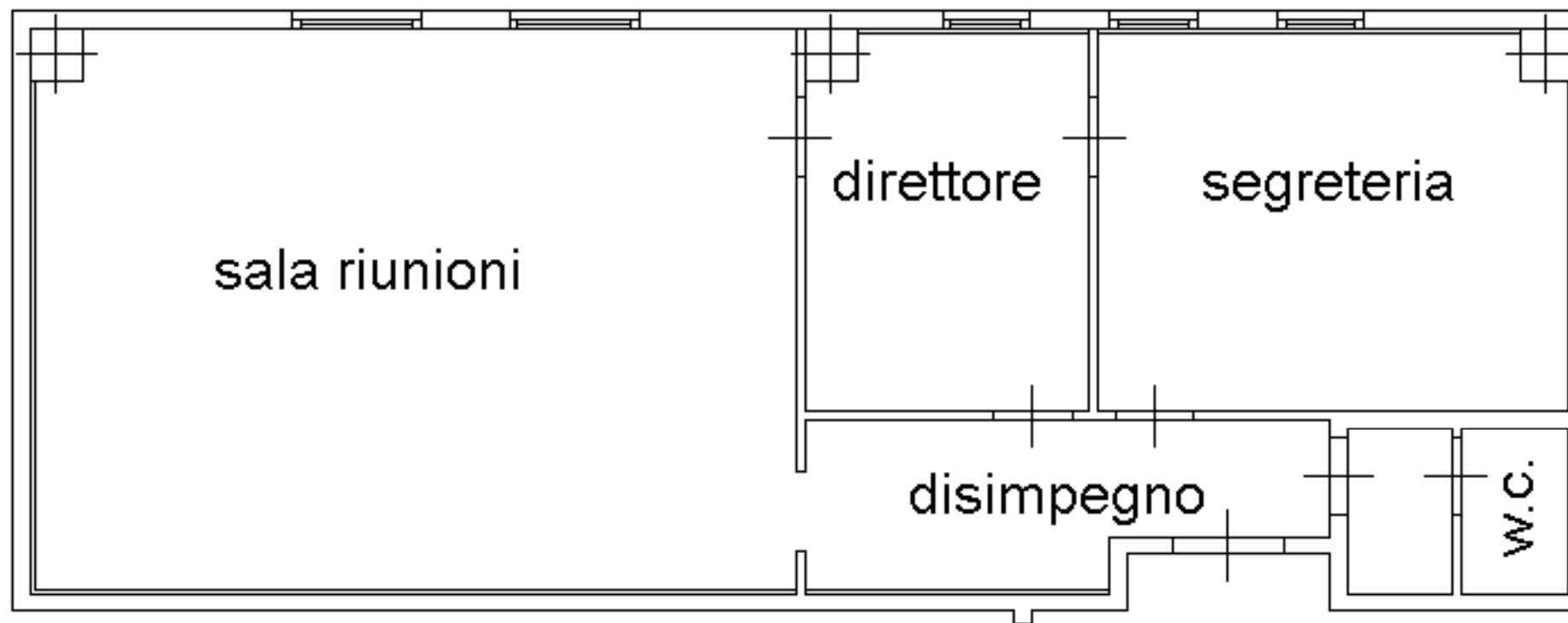

TRIBUNALE DI PIACENZA

Via del Consiglio n. 14

Consulente Tecnico

Dott. Ing. Ettore Baldini

C.F. BLD TTR 60S30 G535 E - P.I. 00943010330

Recapito:

Via S.Franca, 29 - 29100 Piacenza

Tel. 0523/338704 - Fax. 0523/343749

Esecuzione Immobiliare

N. 91/2023

Oggetto

Beni ubicati in Piacenza, V. E. Parmense
c/o Centro Commerciale "Gotico"

Tavola:

Estratto di mappa

Foglio 85, part. 695 sub. 39

ALLEGATO:

5

Scala:

V.T.

Data:

23.03.204

Sostituisce il:

ELABORATO PLANIMETRICO PIANO PRIMO
NON AGGIORNATO (ultima versione aprile 2007)

