

**Agenzia del Territorio  
CATASTO FABBRICATI  
Ufficio Provinciale di  
Piacenza**

Dichiarazione protocollo n° PC0122413 del 16/04/2007	
Planimetria di u.i.u. in Comune di Piacenza	
Via Emilia Parmense civ.	
Identificativi Catastali:	Compilata da: Ponzini Carlo
Sezione:	Iscritto all'albo: Architetti
Foglio: 85	Prov. Piacenza N. 130
Particella: 695	
Subalterno: 39	

Scheda n. 1 Scala 1:200

**PIANO PRIMO  
UFFICI  
h. 270 cm.**

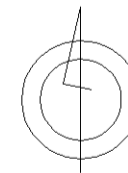
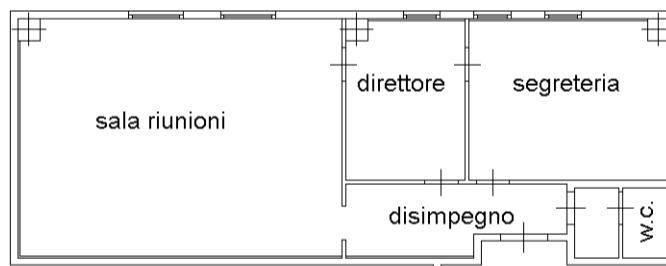

**Agenzia del Territorio  
CATASTO FABBRICATI  
Ufficio Provinciale di  
Piacenza**

Dichiarazione protocollo n. <b>PC0122413</b> del <b>16/04/2007</b>	
Planimetria di u.i.u. in Comune di Piacenza	
Via Emilia Parmense <span style="float: right;">civ.</span>	
Identificativi Catastali:	Compilata da: Ponzini Carlo
Sezione:	Iscritto all'albo: Architetti
Foglio: 94	Prov. Piacenza <span style="float: right;">N. 130</span>
Particella: 2	
Subalterno: 4	

Scheda n. 1      Scala 1:500

**PIANO TERRA  
NEGOZIO  
h. = 795 cm.**

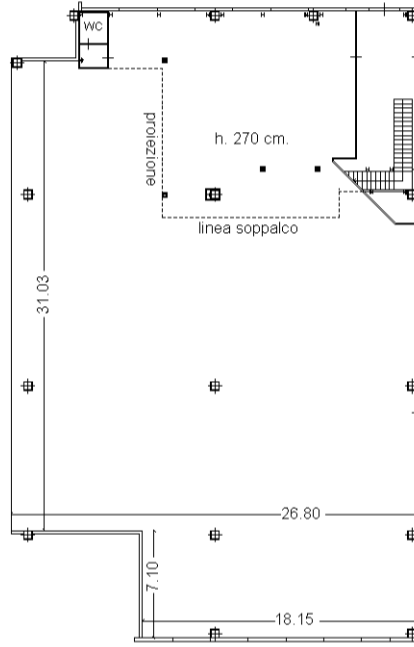

**PIANO PRIMO  
SOPPALCO**

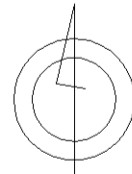
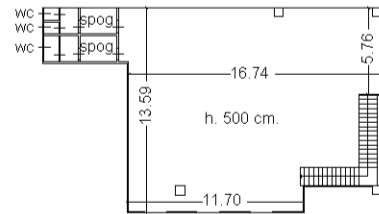

iprau 01

Catasto dei Fabbricati - Situazione al 11/01/2024 - Comune di PIACENZA(G535) - < Foglio 94 - Particella 2 - Subalterno 4 >  
VIA EMILIA PARMENSE n. SNC Piano T