

TRIBUNALE DI ENNA

ESECUZIONI IMMOBILIARI

OGGETTO: Esecuzione Immobiliare R.G.E.I. n. 7/2019

“Taormina Francesco”

contro

“Battacchi Vittorio Antonio”

CONSULENZA TECNICA D’UFFICIO

C.T.U. Ing. Ernesto Conti - Via A. Manzoni n. 28 - 94015 Piazza Armerina - tel. 0935.89861

- | | | | |
|---|-----------------------------------|---|-----------------------------|
| 1 | <u>RELAZIONE</u> | 7 | <u>SPECIFICA COMPETENZE</u> |
| 2 | <u>VERBALI DI SOPRALLUOGO</u> | | |
| 3 | <u>DOCUMENTAZIONE FOTOGRAFICA</u> | | |
| 4 | <u>DOCUMENTAZIONE CATASTALE</u> | | |
| 5 | <u>ELABORATI GRAFICI</u> | | |
| 6 | <u>CERTIFICATO ENERGETICO</u> | | |

PIAZZA ARMERINA li,
04 Ottobre 2019.....

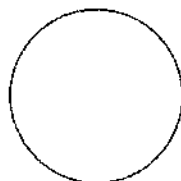

IL C.T.U.
(Ing. Ernesto Conti)



Vis. ord. (1.00 euro)

Direzione Provinciale di Enna Ufficio Provinciale - Territorio - Direttore DOMENICO LODATO



N-3100

7-CIU 2019 11:10:3
Prot. n. EN0024576/2019

Scala originale: 1:1000
Dimensione cornice: 267.000 x 189.000 metri

Comune: PIAZZA ARKERINA
Foglio: 181
Richiedente: ING CONTI ERNESTO

Firmato Da: CONTI ERNESTO Emesso Da: ARUBAPEC S.P.A. NG CA 3 Serial#: 200136349777e3266bde6cde4c1c618b

MINISTERO DELLE FINANZE

DIREZIONE GENERALE DEL CATASTO E DEI SERVIZI TECNICI ERARIALI

ACCERTAMENTO GENERALE DELLA PROPRIETA' IMMOBILIARE URBANA

(R. DECRETO LEGGE 13 APRILE 1939-XVII, N°652)

Planimetria degli immobili urbani denunciati con la Scheda N° 19498155

Comune Piazza Armerina Ditto "Arena Antonino di Ursagelo

Via Giacinto Poljucce

Segnare cognome, nome, paternità del solo primo intestatario

ACCERTAMENTO
GENERALI

R. D. L. 13 aprile 1939-XVII, n. 652

COMUNE
di Piazza Armerina

Talloncino di riscontro
DELLA
SCHEDA NUMERO
19498155

AVVERTENZA: Il presente talloncino deve essere incollato a cura del dichiarante sulla planimetria (rispondente la unità immobiliare denunciata con la presente scheda) da presentare ai sensi dell'articolo 7 del R. D. L. 13 aprile 1939-XVII, n. 652.

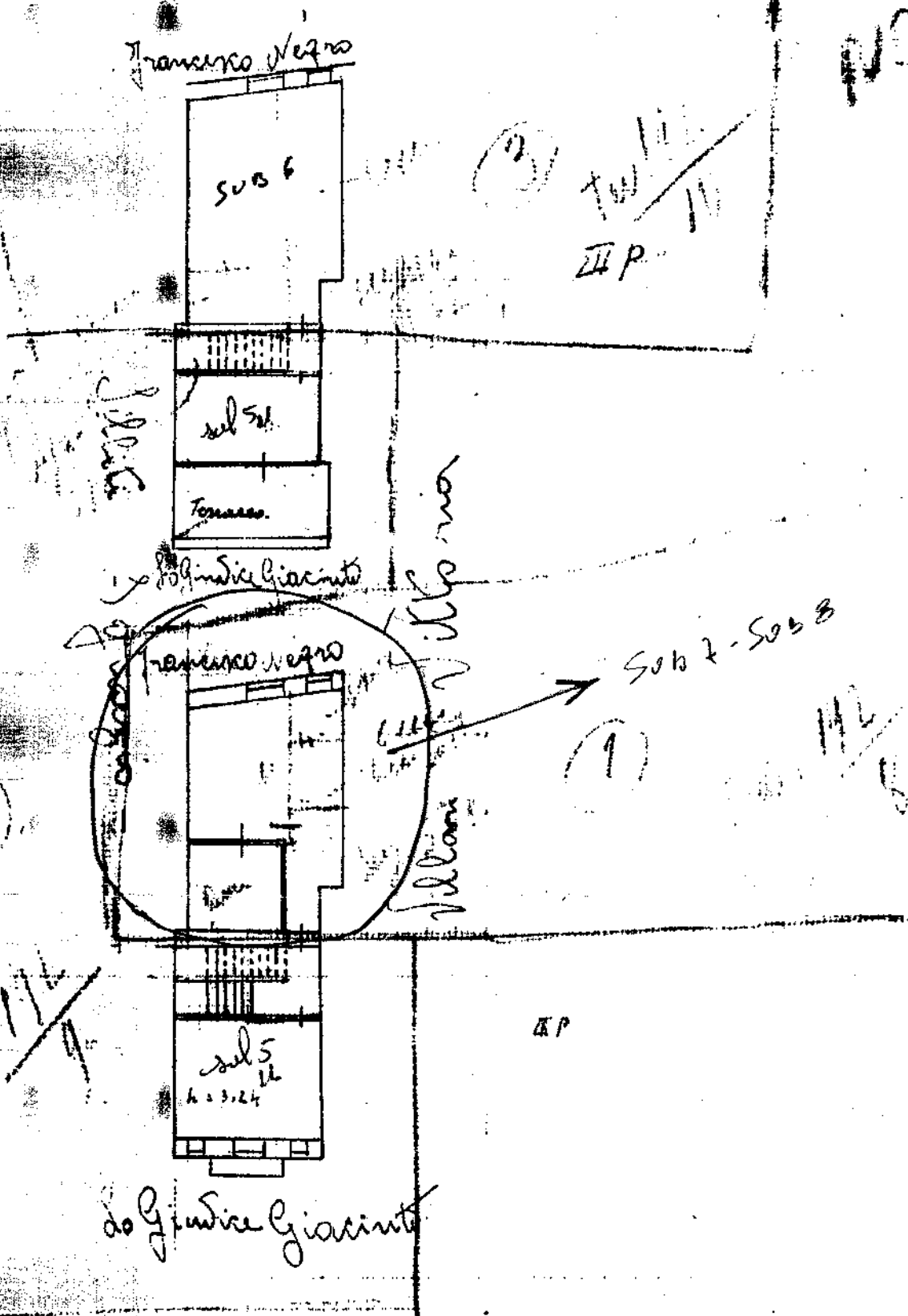

ORIENTAMENTO



SCALA di 1:200

Compilata da:

(Titolo, nome e cognome del tecnico)

Iscritto all'Albo de i Geometri della Provincia di Enna

Data 12/12/1939 Firma Geom. Franco Portog



06686174

Catasto del Tab. n. 11 - Situazione al 07/06/2019 - Comune di PIAZZA ARMERINA (380) - < Foglio: 131 Particella: 50 - Subalterno 5 > - Sub VIA GIACINTO POLJUCCE n. 13/A piano 2-3



Direzione Provinciale di Enna
Ufficio Provinciale - Territorio
Servizi Catastali

Data: 07/06/2019 - Ora: 11.11.38 Segue
Visura n.: EN0024578 Pag: 2

Visura storica per immobile

Situazione degli atti informatizzati dall'impianto meccanografico al 07/06/2019

Situazione dell'unità immobiliare dal 01/01/1992

N.	DATI IDENTIFICATIVI				DATI DI CLASSAMENTO				DATI DERIVANTI DA		
	Sezione	Foglio	Particella	Sub	Zona Cens.	Micro Zona	Categoria	Classe	Consistenza	Superficie Catastale	Rendita
1	Urbanana	131	50	6	I		A/5	3	1,5 vani		L. 127,500
Indirizzo: VIA LO GIUDICE GIACINTO n. 13A piano: 3; Partita: 285 Mod. 58											

Situazione dell'unità immobiliare dall'impianto meccanografico

N.	DATI IDENTIFICATIVI				DATI DI CLASSAMENTO				DATI DERIVANTI DA		
	Sezione	Foglio	Particella	Sub	Zona Cens.	Micro Zona	Categoria	Classe	Consistenza	Superficie Catastale	Rendita
1	Urbanana	131	50	6	I		A/5	3	1,5 vani		L. 234
Indirizzo: VIA LO GIUDICE GIACINTO n. 13A piano: 3; Partita: 285 Mod. 58											

Situazione degli intestati dal 02/04/2007

N.	DATI ANAGRAFICI	DATI FISCALI	DIRITTI E ONERI REALI
1	BATTACCHI Vittorio Antonio nato a PIAZZA ARMERINA il 17/01/1961	CODICE FISCALE: BTYTR61A17G3808*	(1) Proprietà per 1/1
DATI DERIVANTI DA: DENUNZIA (NEI PASSAGGI PER CAUSA DI MORTE) del 02/04/2007 protocollo n. FN0018087 in atti del 20/02/2012 Registrazione: UR Sede: ENNA Volume: 9990 n. 111 del 03/02/2012 SUCCESIONE DI ARBENA FLORA (n. 1269 1/2012)			

Situazione degli intestati relativa ad atto del 21/06/1987 (antecedente all'impianto meccanografico)

N.	DATI ANAGRAFICI	DATI FISCALI	DIRITTI E ONERI REALI
1	ARENNA Flora nata a PIAZZA ARMERINA il 28/08/1935	CODICE FISCALE: RNAPJ R35M68G5808	(1) Proprietà per 1/1 fino al 02/04/2007
DATI DERIVANTI DA: RETTIFICA DI INTESAZIONE ALL'ATTUALITA' del 21/06/1987 protocollo n. 00034972 in atti del 16/04/2003 Registrazione: Sede: RIUNIONE D'USURUTTO (n. 2965 1/2003)			

Situazione degli intestati relativa ad atto del 21/06/1987 (antecedente all'impianto meccanografico)

N.	DATI ANAGRAFICI	DATI FISCALI	DIRITTI E ONERI REALI
1	ARENNA Antonino-FU ARCANGELIO	CODICE FISCALE: RNAPJ R35M68G5808	(8) Usufrutto per 1000/1000 fino al 21/06/1987
2	ARENNA Flora nata a PIAZZA ARMERINA il 26/08/1935	CODICE FISCALE: RNAPJ R35M68G5808*	(2) Nuda proprietà per 1000/1000 fino al 21/06/1987
DATI DERIVANTI DA: DENUNZIA (NEI PASSAGGI PER CAUSA DI MORTE) del 21/06/1987 Trascrizione in atti del 27/05/1993 Registrazione: UR Sede: ENNA Volume: 304 n. 1230 del 20/04/1993			



Direzione Provinciale di Enna
Ufficio Provinciale - Territorio
Servizi Catastali

Visura storica per immobile

Situazione degli atti informatizzati dall'impianto meccanografico al 07/06/2019

Data: 07/06/2019 - Ora: 11.11.38 Fine
Visura n.: EN0024578 Pag: 3

Situazione degli intestati dall'impianto meccanografico

N	DATI ANAGRAFICI	CODICE FISCALE	DIRITTI E ONERI REALI
1	ARENA Antonio; FL ARCANGELO		fino al 21/06/1987
DATI DERIVANTI DA Impianto meccanografico del 30/06/1987			

Unità immobiliari n. 1 Ricevuta n. 7495 Tributi erariali: Euro 1,00

Visura ordinaria

Richiedente: **ING. CONTI ERNESTO**

* Codice Fiscale Validato in Anagrafe Tributaria





Direzione Provinciale di Enna
Ufficio Provinciale - Territorio
Servizi Catastali

Visura storica per immobile

Situazione degli atti informatizzati dall'impianto meccanografico al 07/06/2019

Data: 07/06/2019 - Ora: 11.07.42 Segue
Visura n.: EN0024574 Pag: 1

Dati della richiesta

Comune di **PIAZZA ARMERINA** (Codice: G580)
Provincia di **ENNA**

Foglio: **131** Particella: **50** Sub.: **5**

Catasto Fabbricati

Dati relativi all'immobile selezionato

INTESTATO

1 BATTACCHI Vittorio Antonio nato a PIAZZA ARMERINA il 17/01/1961

RTTVTR61A17G580S*

(1) Proprietà per 1/1

Unità immobiliare dal 29/09/2016

N.	DATI IDENTIFICATIVI				DATI DI CLASSAMENTO			Rendita	DATI DERIVANTI DA			
	Sezione	Foglio	Particella	Sub	Zona Cens.	Miro Zona	Categoria			Classe	Consistenza	Superficie
1	Urbana	131	50	5	1	A/5	2	2 vani	2 vani	Catastale	Euro 46,48	VARIAZIONE del 29/09/2016 protocollo n. EN0054144 in atti dal 29/09/2016 AGGIORNAMENTO PLANIMETRICO (n. 12141 L/2016)
Indirizzo VIA GIACINTO L. O. GIUDICE n. 13/A piano: 2-3.												
Notifica												
Annotazioni di stadio: correzione su dati metrici del protocollo di presentazione planimetria n. 5721/1939												

Partita

Mod. 58

5938

Mappali Terreni Correlati
Codice Comune G580 - Sezione - Foglio 131 - Particella 50

Situazione dell'unità immobiliare dal 09/11/2015

N.	DATI IDENTIFICATIVI				DATI DI CLASSAMENTO				Rendita	DATI DERIVANTI DA		
	Sezione	Foglio	Particella	Sub	Zona Cens.	Miro Zona	Categoria	Classe			Consistenza	Superficie
1	Urbana	131	50	5	1	A/5	2	2 vani	2 vani	Catastale	Euro 46,48	Variazione del 09/11/2015 - Inserimento in visura dei dati di superficie.
Indirizzo VIA GIACINTO L. O. GIUDICE n. 13/A piano: 2-3.												
Notifica												
Partita												
Mod. 58												
5938												



Direzione Provinciale di Enna
Ufficio Provinciale - Territorio
Servizi Catastali

Visura storica per immobile

Situazione degli atti informatizzati dall'impianto meccanografico al 07/06/2019

Data: 07/06/2019 - Ora: 11.07.43 Segue
Visura n.: EN0024574 Pag: 3

Situazione dell'unità immobiliare dal 01/01/1992

N.	DATI IDENTIFICATIVI						DATI DI CLASSAMENTO			DATI DERIVANTI DA	
	Sezione	Foglio	Particella	Sub	Zona	Micro Zona	Categoria	Classe	Consistenza		Superficie
1	Urbanata	131	50	5	1		A/5	2	1 vani	Catastale	L. 72.000
Indirizzo: VIA LO GIUDICE GIACINTO n. 13A piano: 2-3;											
Notifica											

Situazione dell'unità immobiliare dall'impianto meccanografico

N.	DATI IDENTIFICATIVI						DATI DI CLASSAMENTO			DATI DERIVANTI DA	
	Sezione	Foglio	Particella	Sub	Zona	Micro Zona	Categoria	Classe	Consistenza		Superficie
1	Urbanata	131	50	5	1		A/5	2	1 vani	Catastale	L. 130
Indirizzo: VIA LO GIUDICE GIACINTO n. 13A piano: 2-3;											
Notifica											

Situazione degli intestati dal 02/04/2007

N.	DATI ANAGRAFICI						CODICE FISCALE	DIRITTI E ONERI REALI
	Cognome e Nome	Località	Prov.	Data di nascita	Indirizzo	Cod. di avviamento		
1	BATTACCI E	Vittorio Antonio nato a	PIAZZA ARMERINA Il 17/01/1961	PT	52016	PTVTR61A17G380S*	(1) Proprietà per 1/1	
DATI DERIVANTI DA								
DENUNZIA (NEI PASSAGGI PER CAUSA DI MORTE) del 02/04/2007 protocollo n. EN0018087 in atti dal 20/02/2012 Registrazione: UR Sede: FNNA Volume: 9990 n. 111 del 03/02/2012 SUCCESSIONE DI ARENA FLORA (n. 1269, 1/2012)								

Situazione degli intestati relativa ad atto del 29/08/1980 (antecedente all'impianto meccanografico)

N.	DATI ANAGRAFICI						CODICE FISCALE	DIRITTI E ONERI REALI
	Cognome e Nome	Località	Prov.	Data di nascita	Indirizzo	Cod. di avviamento		
1	ARENA	Flora nata a	PIAZZA ARMERINA Il 28/08/1935	RN	61135	RNARLR35M68G580B	(1) Proprietà per 1/1 fino al 02/04/2007	
DATI DERIVANTI DA								
TESTAMENTO PUBBLICO del 29/08/1980 protocollo n. 00034968 Volture in atti dal 16/04/2003 Repertorio n.: 81 Rogante: M. P. RENIDA Sede: PIAZZA ARMERINA Registrazione: UR Sede: FNNA n. 6372 del 04/11/1980 SUCCESSIONE TESTATA (n. 2956, 1/2003)								

Situazione degli intestati dall'impianto meccanografico

N.	DATI ANAGRAFICI						CODICE FISCALE	DIRITTI E ONERI REALI
	Cognome e Nome	Località	Prov.	Data di nascita	Indirizzo	Cod. di avviamento		
1	SACCA	Rosa-FU	COSIMO	MARITATA	ARRENA		(1) Proprietà per 1000/1000 fino al 29/08/1980	
DATI DERIVANTI DA								
Impianto meccanografico del 30/06/1987								

Unità immobiliari n. 1

Ricevuta n. 7492

Tributi erariali: Euro 1,00



Direzione Provinciale di Parma
Ufficio Provinciale - Territorio
Servizi Catastali

Visura storica per immobile

Situazione degli atti informatizzati dall'impianto meccanografico al 07/06/2019

Data: 07/06/2019 - Ora: 11.07.43 Fine
Visura n.: EN0024574 Pag: 4

Visura ordinaria
Richiedente: **ING. CONTI ERNESTO**

* Codice Fiscale Validato in Anagrafe Tributaria
** Si intendono escluse le "superfici di balconi, terrazzi e aree scoperte pertinenziali e accessorie, comunicanti o non comunicanti"
(cfr. Provvedimento del Direttore dell'Agenzia delle Entrate 29 marzo 2013).



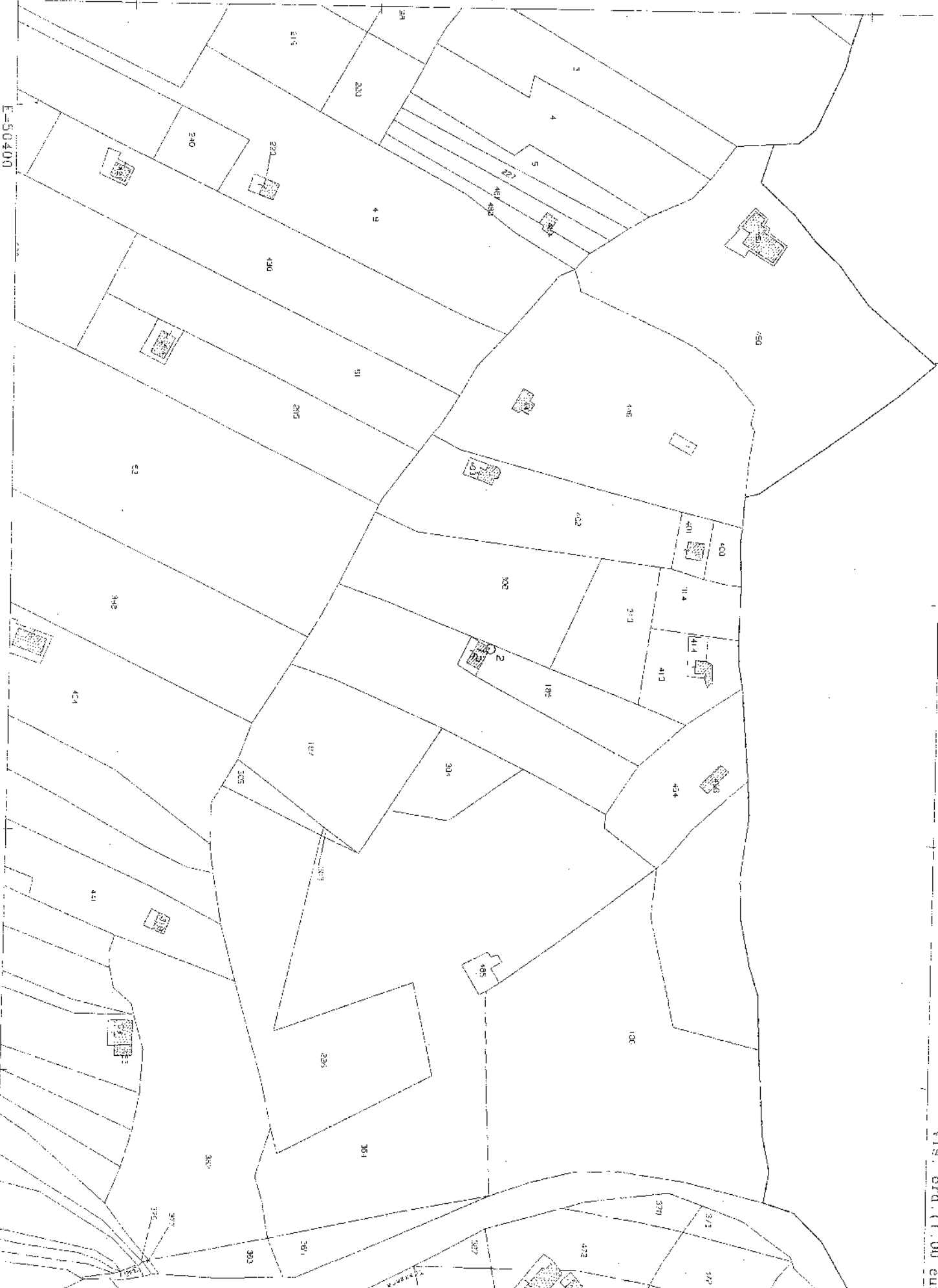

MODULARIO
Foglio 497



MINISTERO DELLE FINANZE
DIPARTIMENTO DEL TERRITORIO

CATASTO EDILIZIO URBANO (RDL 13-4-1939, n. 652)

MOD. BN

LIRE
500

Planimetria di attuazione in Comune di **Piazza Armerina** via **C/da "GRUPPAZZI"** CIV. _____

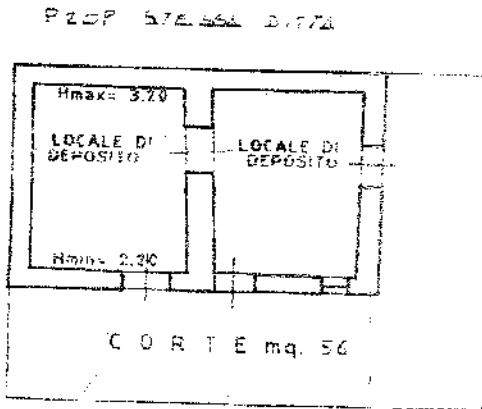

Pianta Piano
Terra



06962765

ORIENTAMENTO



SCALA DI _____

Dichiarazione di NC
Denuncia di variazione

Compiata dal **Geometra**
Sauli Salvatore
(Titolo, cognome e nome)

RISERVATO ALL'UFFICIO

Identificativi catastali

Iscritto all'albo dei **Geometri**

Ing. Conti Ernesto

data **24.07.97** Firma **Sauli Sauli**

Catasto di Piazza Armerina - Sezione al 07/06/2019 - Comune di PIAZZA ARMERINA (G580) - < Foglio: 173 Particella: 12 > - Sub: 173 - Foglio: 173 Particella: 12 > - Sub: 173 - Foglio: 173 Particella: 12 > - Sub: 173



Visura storica per immobile

Situazione degli atti informatizzati dall'impianto meccanografico al 07/06/2019

Data: 07/06/2019 - Ora: 10:59:43 **Fine**
Visura n.: EN00024563 Pag: 2

Situazione dell'unità immobiliare dal 28/07/1997

N.	DATI IDENTIFICATIVI				DATI DI CLASSAMENTO			DATI DERIVANTIDA				
	Sezione	Foglio	Particella	Sub	Zona	Micro	Categoria	Classe	Consistenza	Superficie Catastale	Rendita	
1	Urbana	173	12		Cens.	Zona	C/2	2	45 m²		Euro 72,05 L. 139,500	COSTITUZIONE del 28/07/1997 in atti dal 28/07/1997 (n. C00467/1/1997)
Indirizzo: CONTRADA GRUPPAZZI SNC piano 1°												
Annotazioni: classamento proposto e validato (D.M. 701/94)												
Partita: I4050 Mod 58 I4050												

Situazione degli intestati dal 02/04/2007

N.	DATI ANAGRAFICI	CODICE FISCALE	DIRITTI E ONERI REALI
1	ARENNA Antonino nato a VALGUARNERA CAROPEPE il 01/03/1897	RNANNNN97C01L583K*	(8) Usufrutto per 1/1
2	BATTACCHII Vitorio Antonio nato a PIAZZA ARMERINA il 17/01/1961	BTTVTR61A17G580S*	(2) Nuda proprietà per 1/1
DATI DERIVANTIDA: DENUNZIA (NEL PASSAGGI PER CAUSA DI MORTE) del 02/04/2007 protocollo n. EN0018087 in atti dal 20/02/2012 Registrazione: UR Sede: ENNA Volume: 9990 nr. 111 del 03/02/2012 SUCCESSIONE DI ARENA FLORA (n. 1270.1/2012)			

Situazione degli intestati dal 28/07/1997

N.	DATI ANAGRAFICI	CODICE FISCALE	DIRITTI E ONERI REALI
1	ARENNA Antonino nato a VALGUARNERA CAROPEPE il 01/03/1897	RNANNNN97C01L583K*	(8) Usufrutto fino al 02/04/2007
2	ARENNA Flora nata a PIAZZA ARMERINA il 26/08/1935	RNAFLR35M66G580X*	(1) Proprieta per 1000/1000 fino al 02/04/2007
DATI DERIVANTI DA: COSTITUZIONE del 28/07/1997 in atti dal 28/07/1997 Registrazione: (n. C00467.1/1997)			

Unità immobiliari n. 1 Ricevuta n. 7488 Tributi erariali: Euro 1,00

Visura ordinaria

Richiedente: **ING. CONTI**

* Codice Fiscale Validato in Anagrafe Tributaria



Direzione Provinciale di Enna
Ufficio Provinciale - Territorio
Servizi Catastali

Visura storica per immobile

Situazione degli atti informatizzati dall'impianto meccanografico al 26/08/2019

Data: 26/08/2019 - Ora: 10.47.55

Fine

Visura n.: EN0033022 Pag: 2

Situazione degli intestati dal 29/08/1980

N.	DATI ANAGRAFICI	CODICE FISCALE	DIRITTI E ONERI REALI
1	ARENA Antonino nato a VALGIUARNERA CAROPEPE il 01/03/1897	RNANNN97C01L583K*	(8) Usufrutto fino al 11/06/1997
2	ARENA Flora nata a PIAZZA ARMERINA il 26/08/1935	RNAPLR33M66G580X*	(1) Proprietà per 1/2 fino al 24/07/1992
3	ARENA Sarina nata a PIAZZA ARMERINA il 28/07/1926	RNASRN26L68G580Z*	(1) Proprietà per 1/2 fino al 24/07/1992

DATI DERIVANTI DA TESTAMENTO PUBBLICO del 29/08/1980 Volture in atti dal 14/05/1986 Repertorio n.: 36352 Rogade: RENDAM P Sede: PIAZZA ARMERINA Registrazione: UR Sede: ENNA n: 6372 del 04/11/1980 (n. 61282)

Situazione degli intestati dall'impianto meccanografico

N.	DATI ANAGRAFICI	CODICE FISCALE	DIRITTI E ONERI REALI
1	SACCA ROSA, MAR ARENA nata a PIAZZA ARMERINA il 09/04/1903	SCCRSO03D49G580W*	fino al 29/08/1980

DATI DERIVANTI DA Impianto meccanografico del 15/12/1977

Unità immobiliari n. 1

Ricevuta n. 10295

Tributi erariali: Euro 1,00

Visura ordinaria

Richiedente: CONTI

* Codice Fiscale Validato in Anagrafe Tributaria



Direzione Provinciale di Enna
Ufficio Provinciale - Territorio
Servizi Catastali

Visura storica per immobile

Situazione degli atti informatizzati dall'impianto meccanografico al 07/06/2019

Data: 07/06/2019 - Ora: 11.05.09
Visura n.: ENM024567 Pag: 1

Segue

Dati della richiesta **Comune di PIAZZA ARMERINA (Codice: G580)**

Provincia di ENNA

Catasto Terreni **Foglio: 173 Particella: 11**

INTESTATI

1 ARENA Antonino nato a VALGUARNERA CAROPEPE il 01/03/1897
2 ARENA Flora nata a PIAZZA ARMERINA il 26/08/1935

RNANN97C01L583K*
RNAFLR35M66G580X*

(8) Usufrutto
(1) Proprietà per 1000/1000

Situazione dell'Immobile dall'impianto meccanografico

N	DATI IDENTIFICATIVI	DATI CLASSAMENTO			DATI DERIVANTI DA
		Foglio	Particella	Sub. Porz.	
1	173 11	ULIVETO	2		
	Notifica			Superficie(m²) ha ac ca 42 60	Deducz
				Partita	26984
				Reddito	
				Dominicale Euro 23,10 L. 44,730	Agrario Euro 15,40 L. 29,820
					Impianto meccanografico del 15/12/1977

L'intestazione alla data della richiesta deriva dai seguenti atti:

Situazione degli intestati dal 24/07/1992

N	DATI ANAGRAFICI	CODICE FISCALE	DIRITTI E ONERI REALI
1	ARENA Antonino nato a VALGUARNERA CAROPEPE il 01/03/1897	RNANN97C01L583K*	(8) Usufrutto
2	ARENA Flora nata a PIAZZA ARMERINA il 26/08/1935	RNAFLR35M66G580X*	(1) Proprietà per 1000/1000
	DATI DERIVANTI DA		
	ISTRUMENTO (FTTO PUBBLICO) del 24/07/1992. Trascrizione in atti dal 12/02/1993 Repertorio n.: 46653 Rogante: DI SALVO LIBORIO Sede: ENNA Registrazione: (n. 5605 1/1992)		

Situazione degli intestati dal 29/08/1980

N	DATI ANAGRAFICI	CODICE FISCALE	DIRITTI E ONERI REALI
1	ARENA Antonino nato a VALGUARNERA CAROPEPE il 01/03/1897	RNANN97C01L583K*	(8) Usufrutto fino al 24/07/1992
2	ARENA Flora nata a PIAZZA ARMERINA il 26/08/1935	RNAFLR35M66G580X*	(1) Proprietà per 1/2 fino al 24/07/1992
3	ARENA Serafina nata a PIAZZA ARMERINA il 28/07/1926	RNASRN26168G580Z*	(1) Proprietà per 1/2 fine al 24/07/1992
	DATI DERIVANTI DA		
	TESTAMENTO PUBBLICO del 29/08/1980 Volunta in atti dal 14/05/1986 Repertorio n.: 36352 Rogante: RENDA M P Sede: PIAZZA ARMERINA Registrazione: UR Sede: ENNA n. 6372 del 04/11/1980 (n. 61282)		



Direzione Provinciale di Enna
Ufficio Provinciale - Territorio
Servizi Catastali

Visura storica per immobile

Situazione degli atti informatizzati dall'impianto meccanografico al 07/06/2019

Data: 07/06/2019 - Ora: 11.05.09 Fine
Visura n.: EN0024567 Pag: 2

Situazione degli intestati dall'impianto meccanografico

N.	DATA ANAGRAFICI	CODICE FISCALE	DIRTTI E ONERI REALI
1	SACCA ROSAMAR ARENA nata a PIAZZA ARMERINA il 09/04/1903	SCCRSG003D49G580W*	fino al 29/08/1980
DATI DERIVANTI DA Impianto meccanografico del 15/12/1977			

Unità immobiliari n. 1 Ricevuta n. 7490

Tributi erariali: Euro 1,00

Visura ordinaria

Richiedente: **ING. CONTI ERNESTO**

* Codice Fiscale Validato in Anagrafe Tributaria



Direzione Provinciale di Emma
Ufficio Provinciale - Territorio
Servizi Catastrali

Visura storica per immobile

Situazione degli atti informatizzati dall'impianto meccanografico al 07/06/2019

Data: 07/06/2019 - Ora: 11.05.33 Fine

Visura n.: EN0024569 Pag: 2

Situazione degli intestati dal 24/07/1992

N.	DATI ANAGRAFICI	CODICE FISCALE	DIRITTI E ONERI REALI
1	ARENA Antonino nato a VALGUARNERA CAROPEPE il 01/03/1897	RNANNNN97C011583K*	(8) Usufrutto
2	ARENA Flora nata a PIAZZA ARMERINA il 26/08/1935	RNAATLR35M66G580X*	(1) Proprietà per 1000/1000

DATI DERIVANTI DA ISTRUMENTO (ATTO PUBBLICO) del 24/07/1992 Trascrizione in atti del 12/02/1993 Repertorio n.: 4653 Rogante: DI SALVO LIBORIO Sede: ENNA Registrazione: (n. 5605.1/1992)

Situazione degli intestati dal 29/08/1980

N.	DATI ANAGRAFICI	CODICE FISCALE	DIRITTI E ONERI REALI
1	ARENA Antonino nato a VALGUARNERA CAROPEPE il 01/03/1897	RNANNNN97C011583K*	(8) Usufrutto fino al 24/07/1992
2	ARENA Flora nata a PIAZZA ARMERINA il 26/08/1935	RNAATLR35M66G580X*	(1) Proprietà per 1/2 fino al 24/07/1992
3	ARENA Strina nata a PIAZZA ARMERINA il 28/07/1926	RNASRRND6L68G3580Z*	(1) Proprietà per 1/2 fino al 24/07/1992

DATI DERIVANTI DA TESTAMENTO PUBBLICO del 29/08/1980 Voltura in atti del 14/05/1986 Repertorio n.: 36357 Rogante: RENDA M P Sede: PIAZZA ARMERINA Registrazione: UR Sede: ENNA n. 6372 del 04/11/1980 (n. 61282)

Situazione degli intestati dall'impianto meccanografico

N.	DATI ANAGRAFICI	CODICE FISCALE	DIRITTI E ONERI REALI
1	SACCA Rosa MAR ARENA nata a PIAZZA ARMERINA il 09/04/1903	SCCRSD03D49G580W*	fino al 29/08/1980

DATI DERIVANTI DA Impianto meccanografico del 15/12/1977

Unità immobiliari n. 1

Ricevuta n. 7491

Tributi erariali: Euro 1,00

Visura ordinaria

Richiedente: ING. CONTI ERNESTO

* Codice Fiscale Validato in Anagrafe Tributaria