

Agenzia del Territorio
CATASTO FABBRICATI
Ufficio Provinciale di
Roma

Dichiarazione protocollo n. RM1008014ae1 12/12/2006

Planimetria di u.i.u. in Comune di Roma

Via Luigi Lilio

civ. 66

Identificativi Catastali:

Sezione:
Foglio: 878
Particella: 866
Subalterno: 508

Compilata da:
Rossi Fabio

Iscritto all'albo:
Geometri

Prov. Roma

N. 7224

Scheda n. 1

Scala 1:100

Scala "H" - Piano S2

Interno 5/A - H= mt 2,54

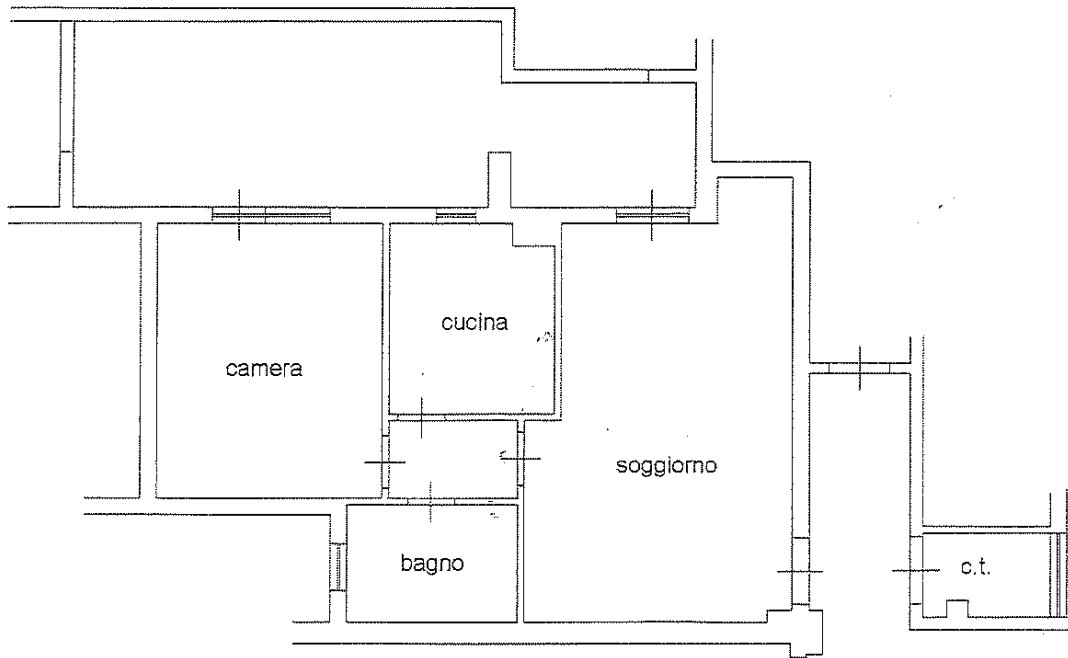
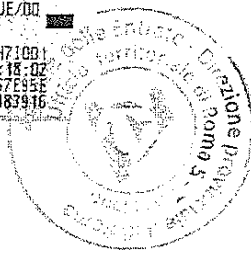
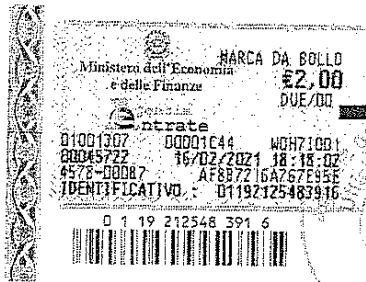

[Firme manoscritte]



Nord

Ultima planimetria in atti

Data: 30/09/2021 - n. T105549 - Richiedente: BGNRRT58M01H501Z

Totale schede: 1 - Formato di acquisizione: A4(210x297) - Formato stampa richiesto: A4(210x297)

Catasto dei Fabbricati - Situazione al 30/09/2021 - Comune di ROMA (H50) - < Foglio: 878 - Particella: 866 - Subalterno: 508 >
VIA LUIGI LILIO n. 66 piano: S2 interno: 5A scala: H;