



DIREZIONE GENERALE DEL CATASTO E DEI SERVIZI TECNICI ERARIALI

Line
200

NUOVO CATASTO EDILIZIO URBANO

(R. DECRETO-LEGGE 13 APRILE 1939, N. 652)

Planimetria dell'immobile situato nel Comune di COLONNELLA

Via S.P. Bonifida Tronto

Ditta "IMMOBILIARE VITTORI di Amadio Anna Maria e C s.a.s." c.san Giovanni

Allegata alla dichiarazione presentata all'Ufficio Tecnico Erariale di Teramo

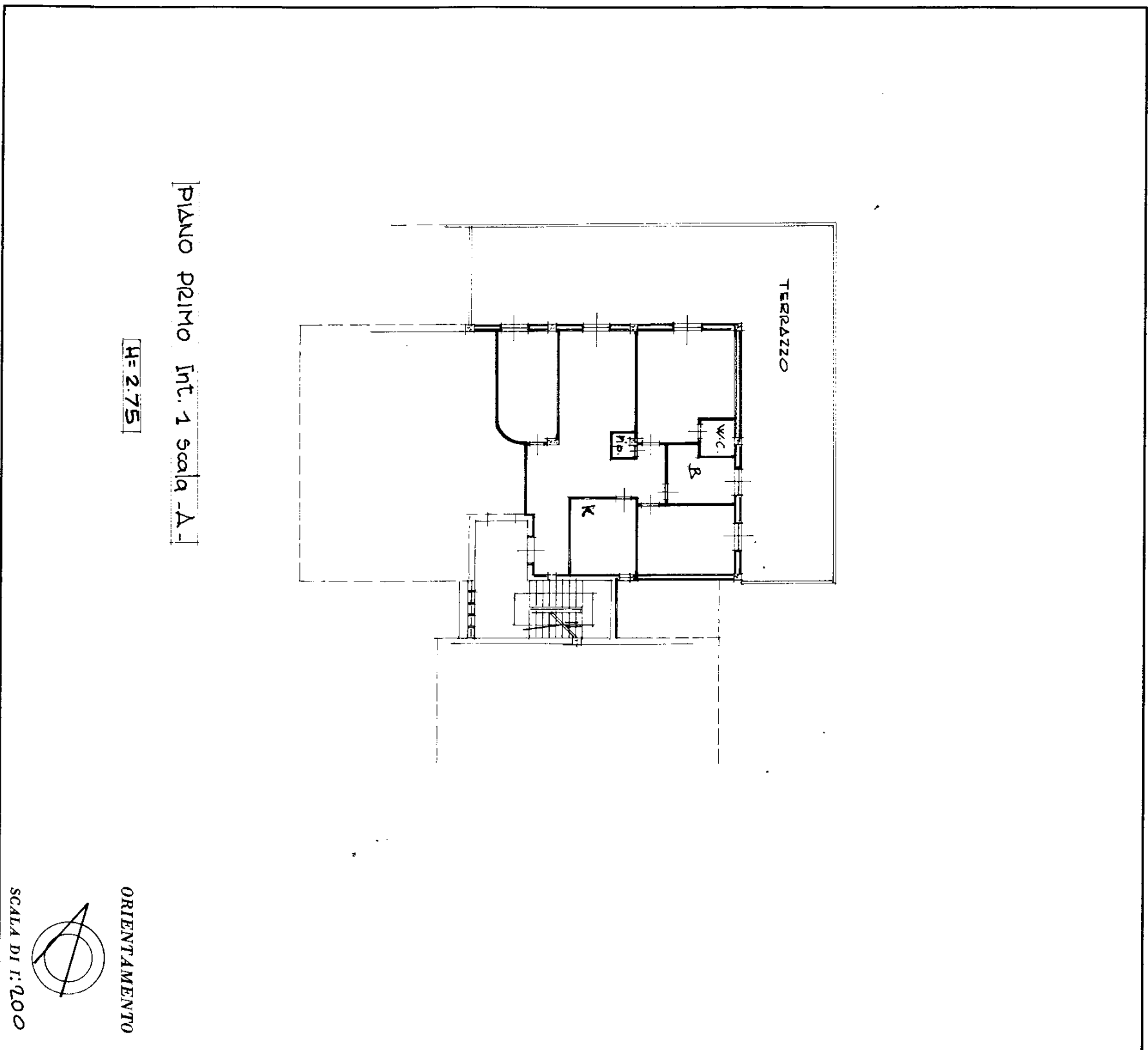

SPAZIO RISERVATO PER LE ANNOTAZIONI D'UFFICIO

DATA PROT. N°	
4	505 6

Compiata dal Geom. Di Saverio

(Titolo, nome e cognome dell'incarico)

Enzo

Iscritto all'Albo dei Geometri

della Provincia di Teramo

DATA 2-12-1986

Firma: *Enzo*

Ultima planimetria in atti

Data presentazione: 16/12/1986 - Data: 07/08/2024 - n. T136184 - Richiedente: PMPMRC71L30L103G

Totale schede: 1 - Formato di acquisizione: A3(297x420) - Formato stampa richiesto: A4(210x297)