

E.I. N. 1177/2023 - TRIBUNALE DI LATINA
 LOTTO N. 1: IMMOBILI IN TERRACINA (LT), DISTINTI IN CATASTO AL FG [REDACTED]
 TAV. 1 - PLANIMETRIE UBICATIVE, PIANTE E RIEPILOGO DATI

-  DISCRASIE TRA STATO ATTUALE E PIANTA CATASTALE
-  E/O PIANTA DI CUI AL PROGETTO APPROVATO
-  ZONE PER CUI NECESSITA' REGOLARIZZAZIONE EDILIZIA
-  VISTE FOTOGRAFICHE

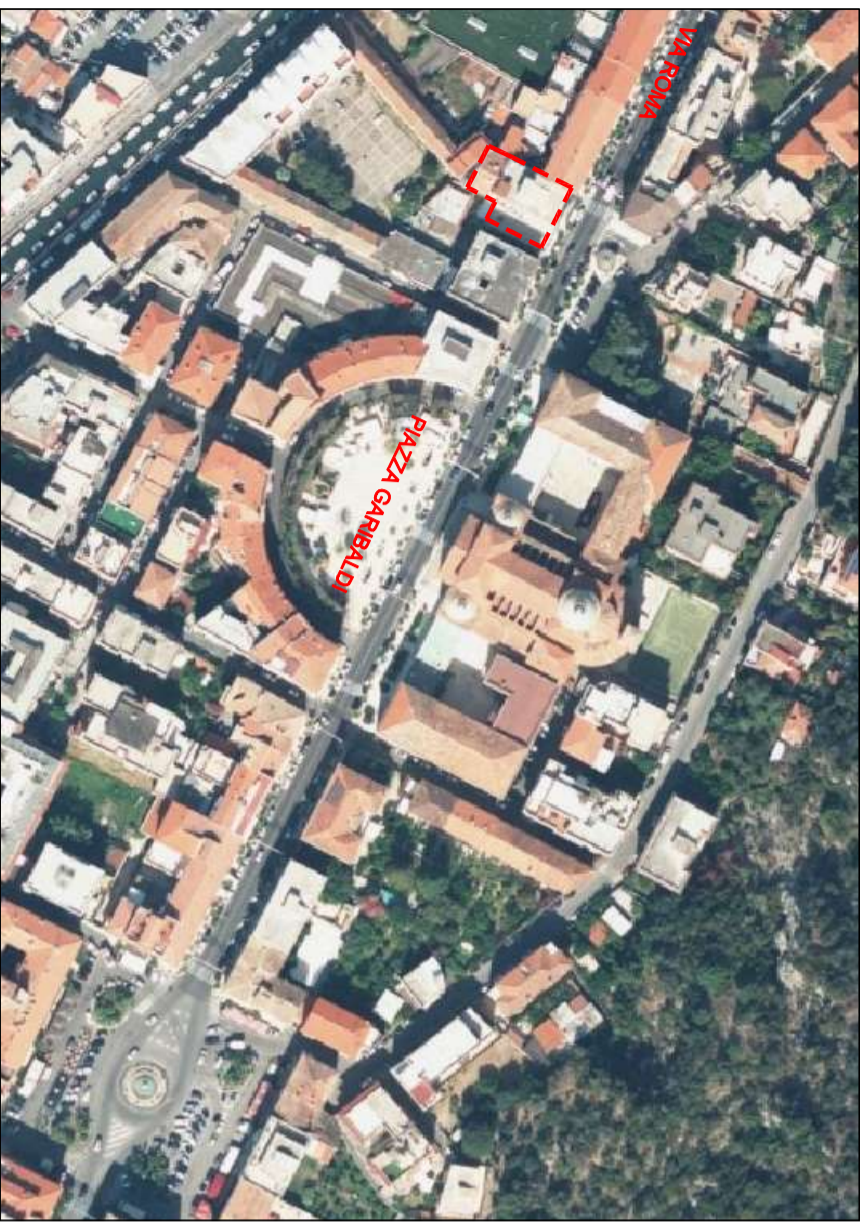

STRALCIO FOTO SATELLITARE (DA BING MAPS)

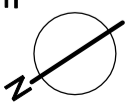
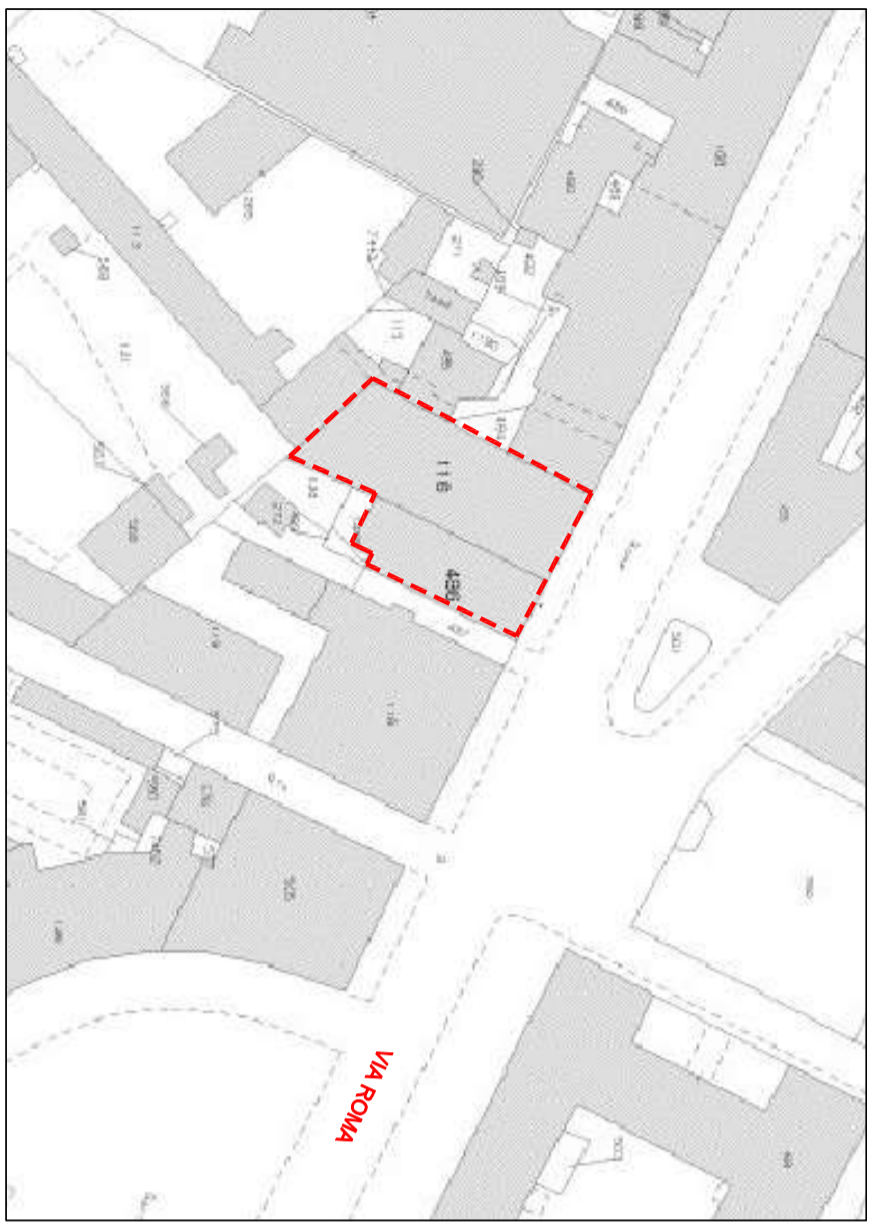

STRALCIO DI MAPPA CATASTALE - FOGLIO 115 - SCALA 1:1000

SCHEMA PIANO TERRA "GALLERIA LEILA" 1:500

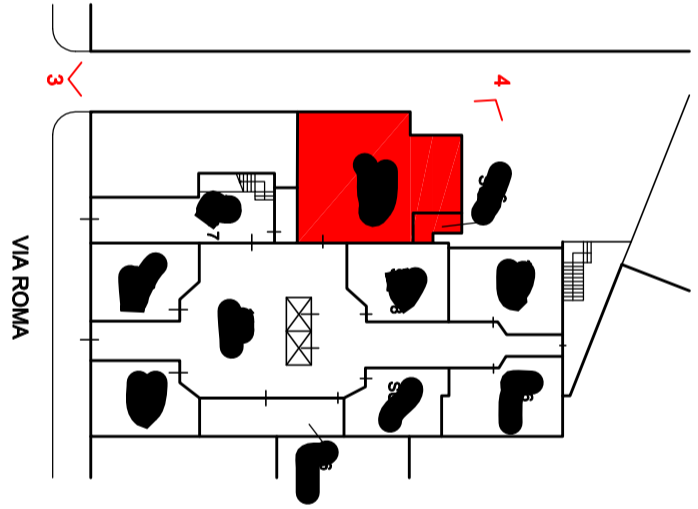

RIEPILOGO DATI	
NEGOZIO PART. N. [REDACTED]	
ZONA VENDITA	
SUPERFICIE UTILE NETTA (S.U.)	MQ 56,30
SUPERFICIE LORDA TOTALE (S.U.L.)	MQ 69,20
LABORATORIO	
SUPERFICIE UTILE NETTA (S.U.)	MQ 15,25
SUPERFICIE LORDA TOTALE (S.U.L.)	MQ 18,95
LOCALE MAGAZZINO PART. [REDACTED]	
SUPERFICIE UTILE NETTA (S.U.)	MQ 3,20
SUPERFICIE LORDA TOTALE (S.U.L.)	MQ 4,90

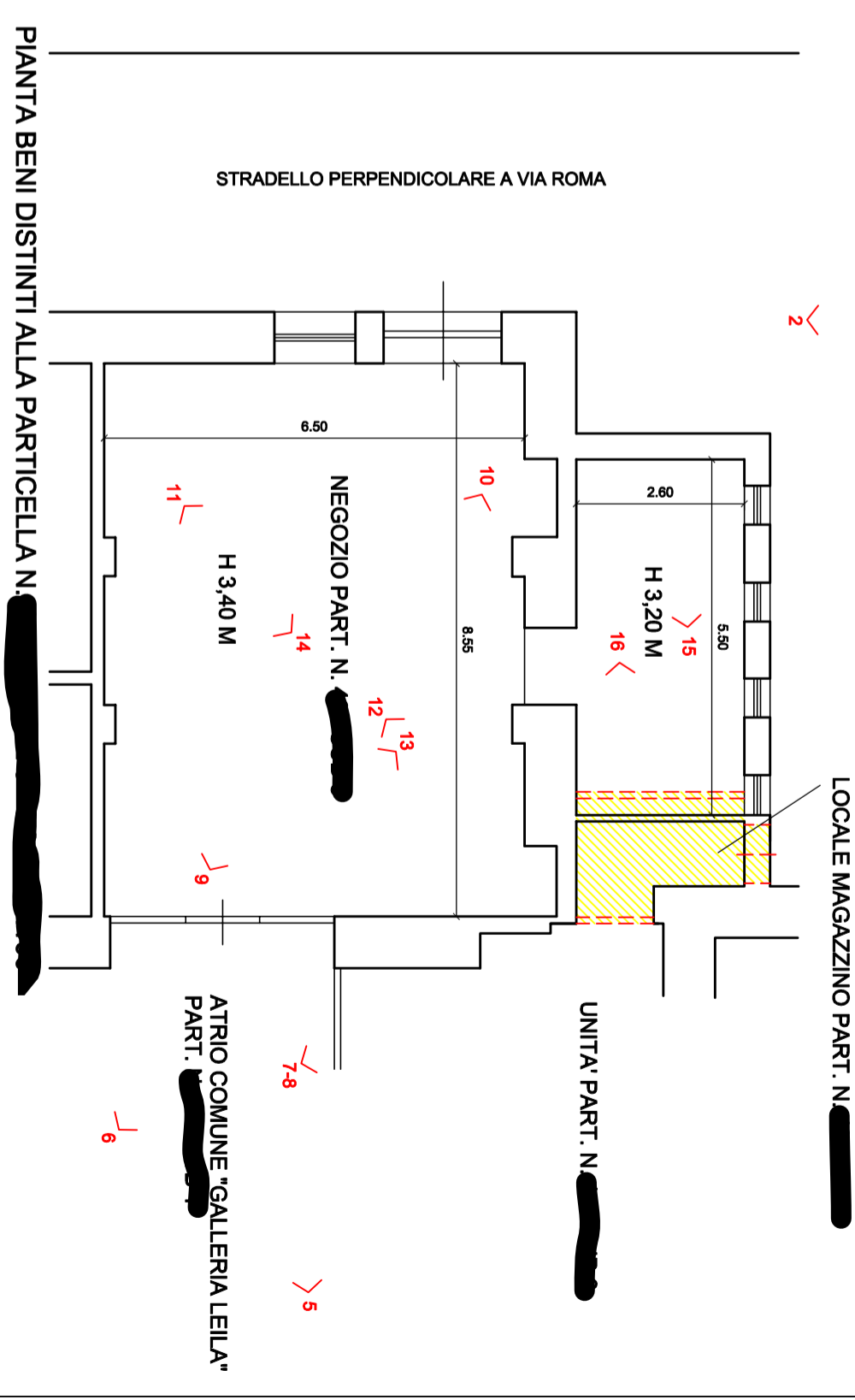

PIANTA BENI DISTINTI ALLA PARTICELLA N. [REDACTED]