



# NUOVO CATASTO EDILIZIO URBANO

(R. DECRETO LEGGE 13 APRILE 1949, N. 652)

Planimetria dell'immobile situato nel Comune di *S. Polo di Piave* Via *S. Michele 29*

Ditta

Allegata alla dichiarazione presentata all'Ufficio<sup>(\*)</sup> *Tecnico Erariale* di *Treviso*

(\*) Ufficio Erariale del Comune



SOPRA

## P.T.

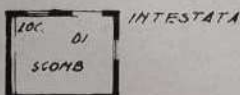

## P.I.



S. POLO DI PIAVE  
SEZIONE B - FOGLIO B  
M. N. 148  
SCALA 1:2000

ORIENTAMENTO



SCALA DI 1:200

SPAZIO RISERVATO PER LE ANNOTAZIONI D'UFFICIO

DATA

PROT. N°

Compilata dal *Geometra*  
*Pietro Berto*  
(Titolo, nome cognome del tecnico)

Iscritto all'Albo dei *Geometri*  
della Provincia di *Treviso*

DATA *10 marzo 1955*

Firma: *Geometra Pietro Berto*

Catasto dei Fabbricati - Situazione al 01/10/2024 - Comune di SAN POLO DI PIAVE (TV) - Sez. urbana B - Foglio 3 Particella 148 Subalterno - Uti grafia - Uti soprorta

Firmato Da: SARTORELLO ALBERTO Emesso Da: ARUBAPEC S.P.A. NG CA 3 Serial#: 4cbc8075e67102a4ffc8f614b10c090f

