

**Agenzia del Territorio
CATASTO FABBRICATI
Ufficio Provinciale di
Trapani**

Dichiarazione protocollo n. TP0143349 del 15/06/2009

Planimetria di u.i.u. in Comune di Trapani

Via Salinagrande

civ. SNC

Identificativi Catastali:

Sezione:

Foglio: 74

Particella: 581

Subalterno:

Compilata da:

Auci Nicolo'

Iscritto all'albo:

Architetti

Prov. Trapani

N. 486

Scheda n. 1

Scala 1:200

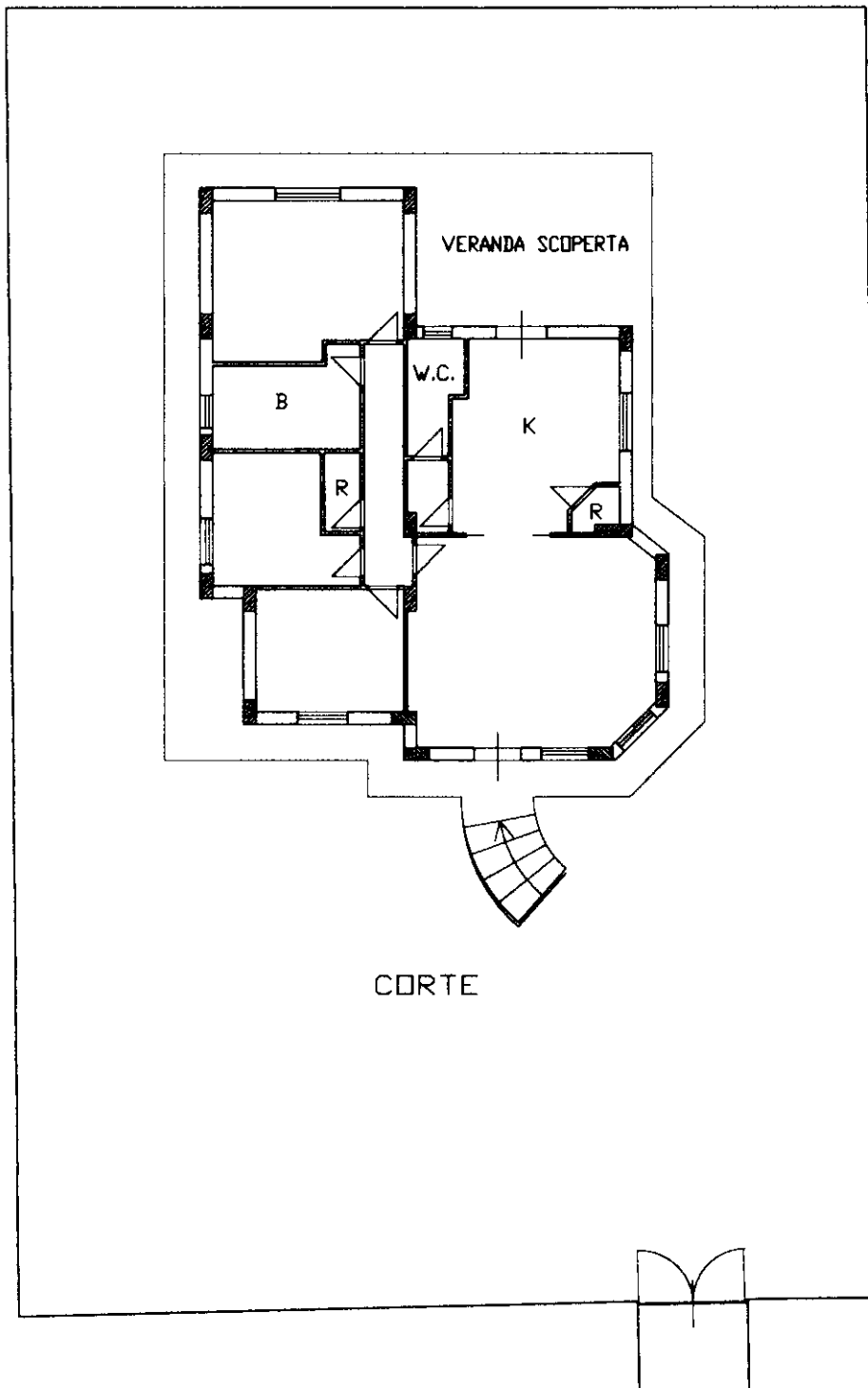

PIANO TERRA

H= mt 3.00

Ultima planimetria in atti

Catasto dei Fabbricati - Situazione al 29/06/2024 - Comune di MISILISCEMI(M432) - < Foglio 11 - Particella 581 - Subalterno >
Firmato DSIBIACIO SAIDINEI:RANDEBEDE:SANCU BARBOTEU QUALIFIED CERTIFICATES CA G1 Serial#: 75e422c4edfcc0006c70069052d1af9f



N 12500

Scala originale: 1:1000
30-lug-2021 16:38:46
Dimensione cornice: 267,000 x 189,000 metriProtcollo pratica T296659/2024
Comm: (TP) M1511SCM1
Foglio: 11

