

**Agenzia del Territorio
CATASTO FABBRICATI
Ufficio Provinciale di
Siracusa**

Dichiarazione protocollo n. 74277 del 22/05/2002

Planimetria di u.i.u. in Comune di Lentini

Via Novara

civ. 10

Identificativi Catastali:

Sezione:

Foglio: 93

Particella: 1223

Subalterno: 1

Compilata da:
Caracciolo Filadelfo

Iscritto all'albo:
Geometri

Prov. Siracusa

N. 1336

Scheda n. 1

Scala 1:200

Piano Terra
H= 3.05 mt

Via Bricinna

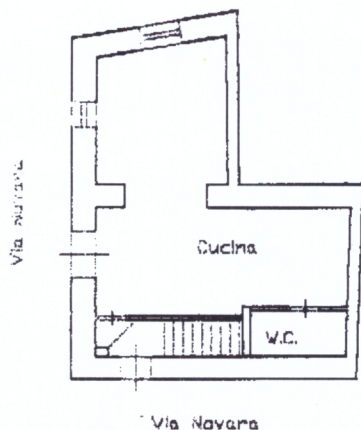

Piano Primo
H= 2.80 mt

Via Bricinna

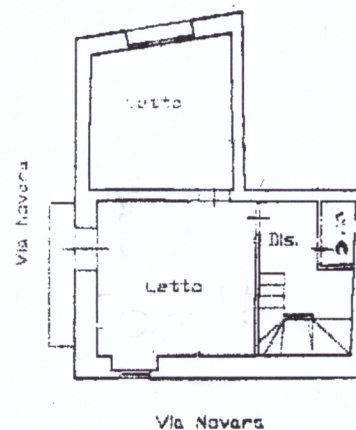

Piano Secondo
H= 3.18 mt

Via Bricinna

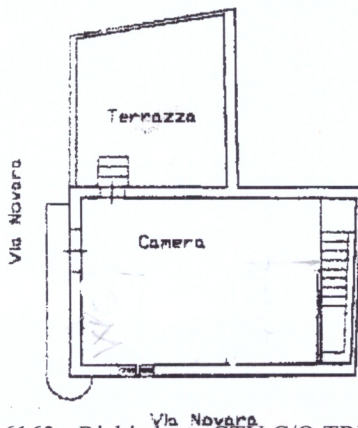

Catasto dei Fabbricati - Situazione al 08/06/2017 - Comune di LENTINI(E532) - < Foglio: 91 Particella: 6950 > - Sub: VIA NOVARA n. 10 piano: T-1-2;

Ultima Planimetria in atti