

L. 200

DIREZIONE GENERALE DEL CATASTO E DEI SERVIZI TECNICI ERARIALI

NUOVO CATASTO EDILIZIO URBANO

(R. DECRETO-LEGGE 13 APRILE 1939, N. 652)

Planimetria dell'immobile situato nel Comune di **CALTAGIRONE** Via **BALILLA**

Ditta

Allegata alla dichiarazione presentata all'Ufficio Tecnico Erariale di **CATANIA**

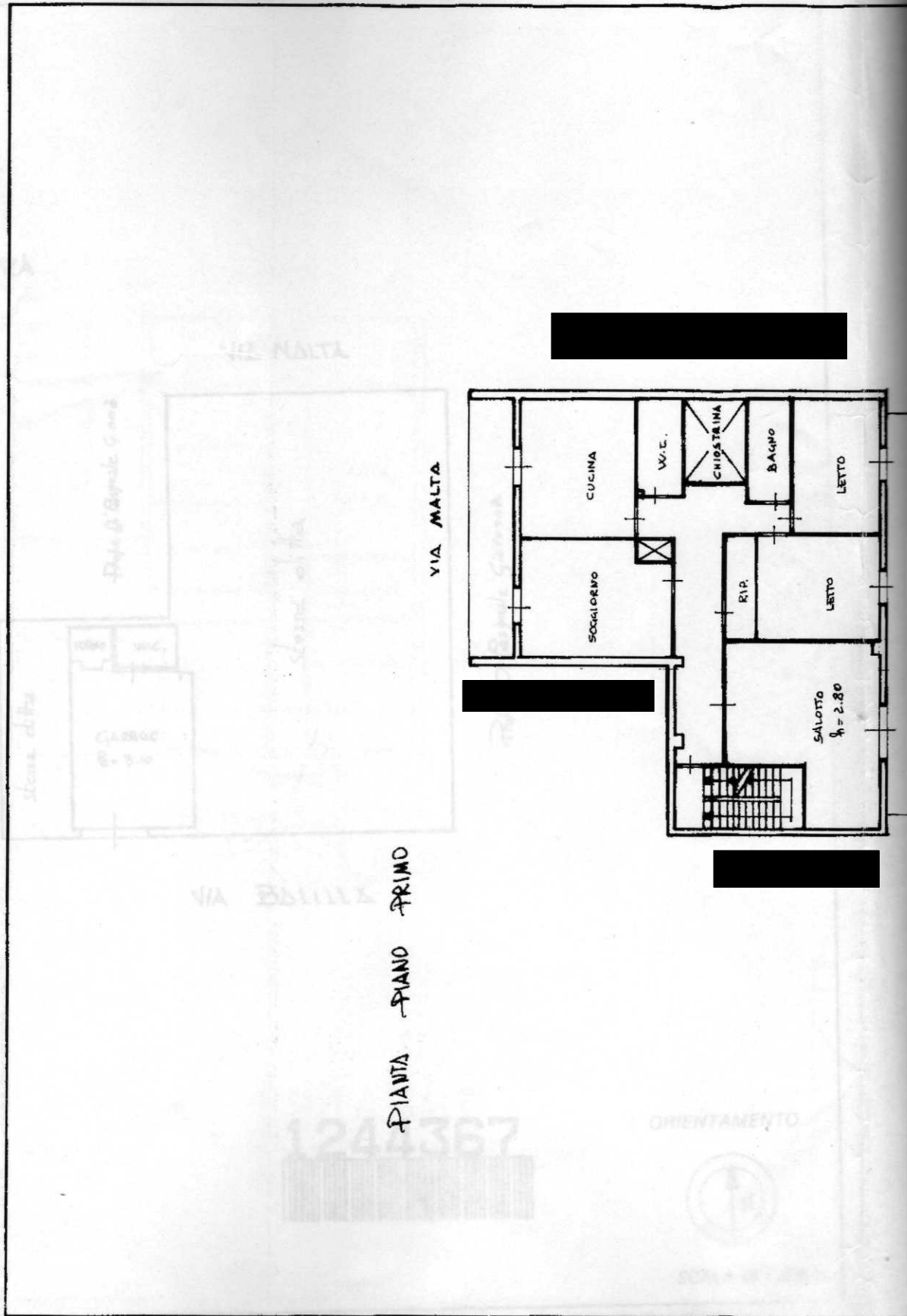

Completata dal **GEOMETRA**
TUMINO NISIO
 iscritto all'Albo dei **GEOMETRI**
 della provincia di **CATANIA - 2257**

PTO

VIA BALILLA

1191449



ORIENTAMENTO



SCALA DI 1:200

SPAZIO RISERVATO PER LE ANNOTAZIONI D'UFFICIO

FOGLIO 508 A

DATA

PROF. N°

Compilata dal **GEOMETRA**
(Titolo, nome e cognome del tecnico)



Iscritto all'Albo dei GEOMETRI

della Provincia di CATANIA

DATA 04/11/1988

Firma: *[Signature]*

