

STRALCIO DI MAPPA CATASTALE

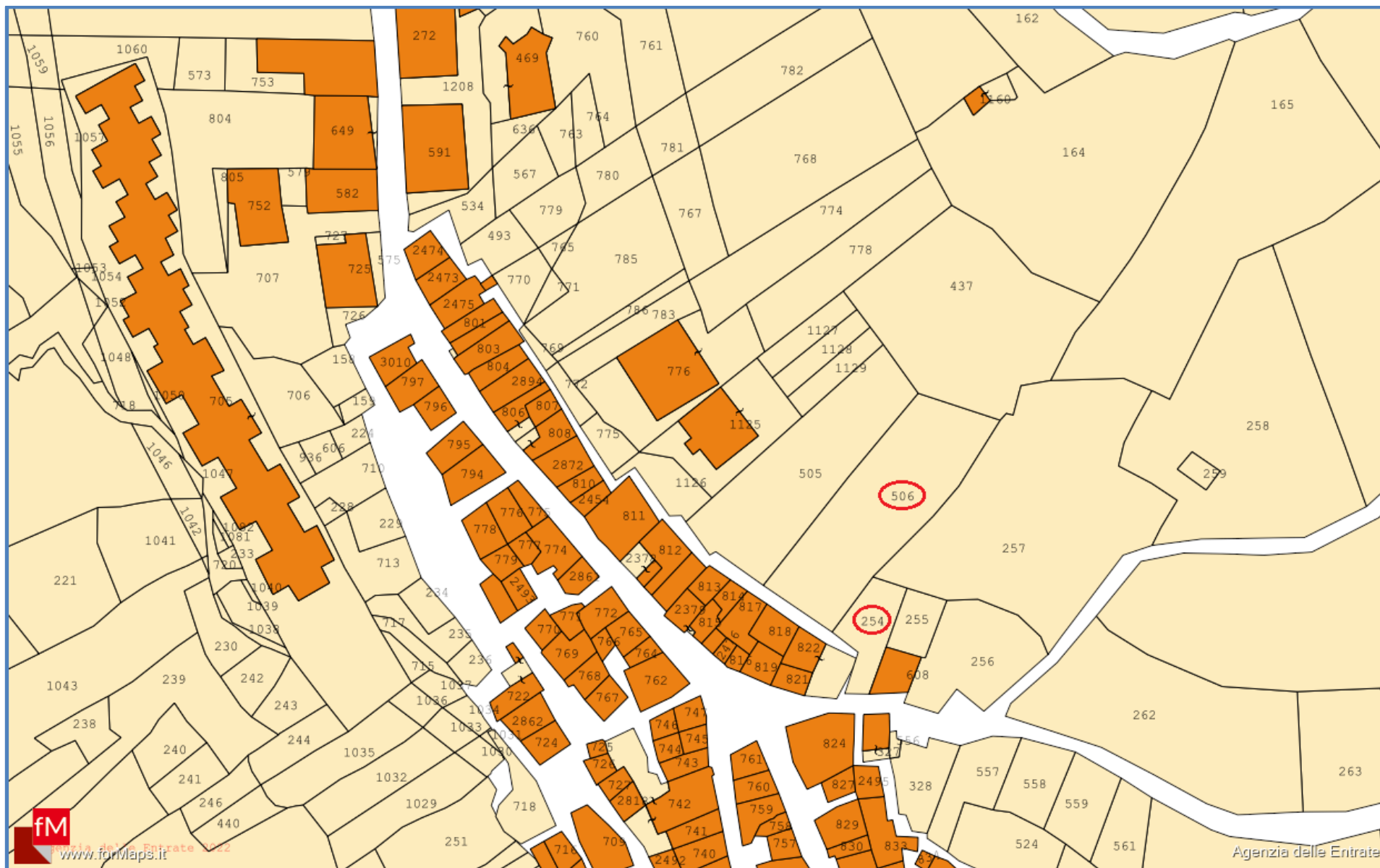

STRALCIO DI MAPPA CATASTALE

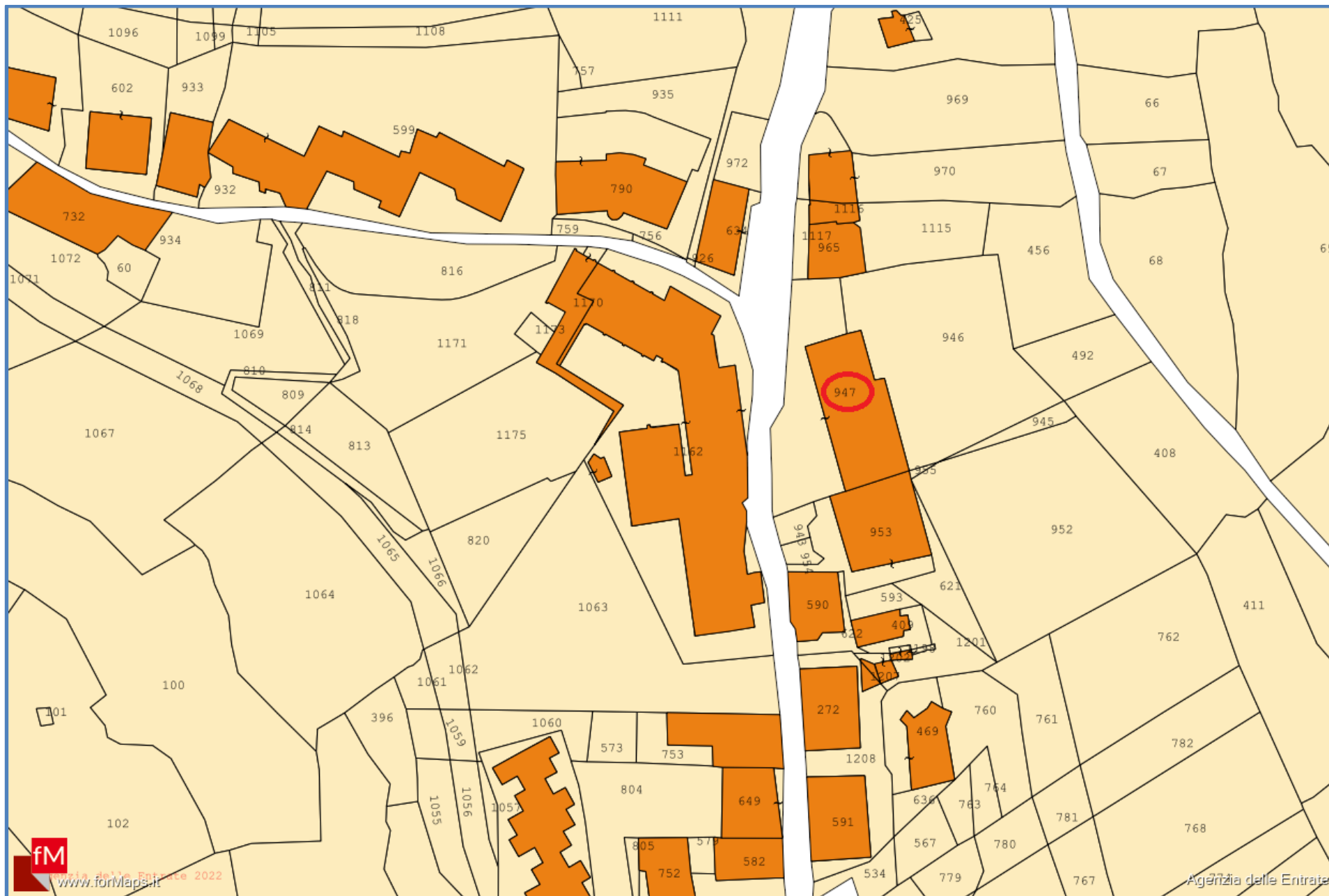

STRALCIO DI MAPPA CATASTALE

Agenzia del Territorio
CATASTO FABBRICATI
Ufficio Provinciale di
Enna

ELABORATO PLANIMETRICO	
Compilato da: Campagna Giancarlo	
Iscritto all'albo: Ingegneri	
Prov. Enna	N. 473

Comune di Centuripe	Protocollo n. EN0091256 del 01/09/2011
Sezione: Foglio: 29 Particella: 947	Tipo Mappale n. del

Dimostrazione grafica dei subalterni Scala 1 : 500

PIANO S 3

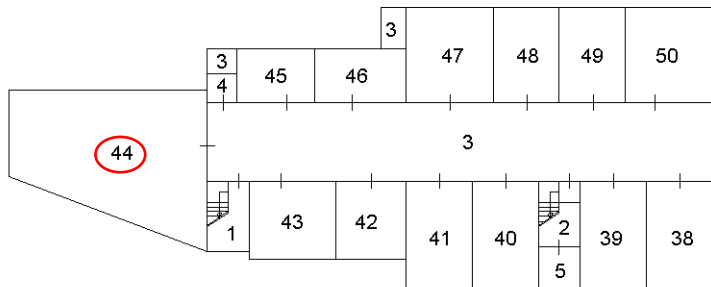

PIANO PRIMO

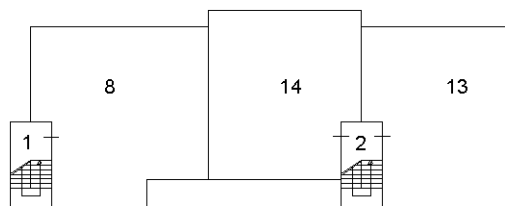

PIANO S 2

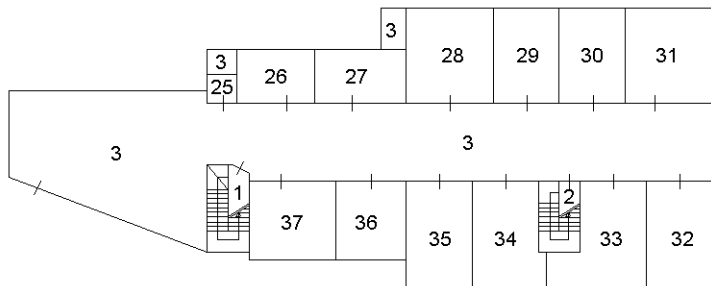

PIANO SECONDO

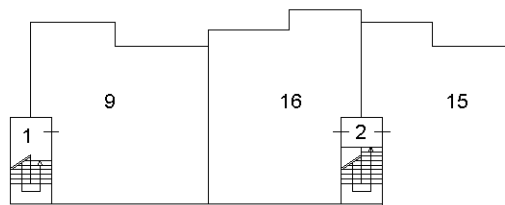

PIANO S 1

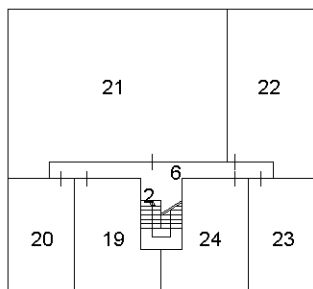

PIANO TERZO

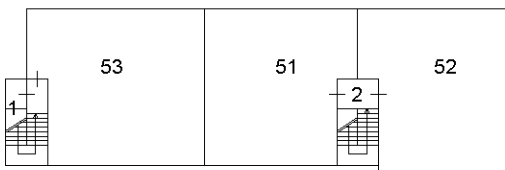

PIANO TERRA

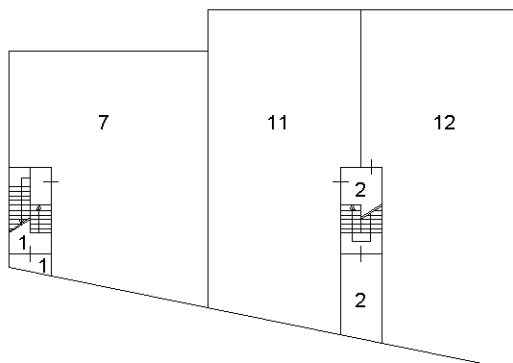

Ultima planimetria in atti

MODULARIO
F. rig. rend. 487



MINISTERO DELLE FINANZE
DIPARTIMENTO DEL TERRITORIO
CATASTO EDILIZIO URBANO (RDL 13-4-1939, n. 652)

MOD. BN (CEU)

LIRE
500

Planimetria di u.i.u. in Comune di CENTURIPPE via PIATANI civ. SNC

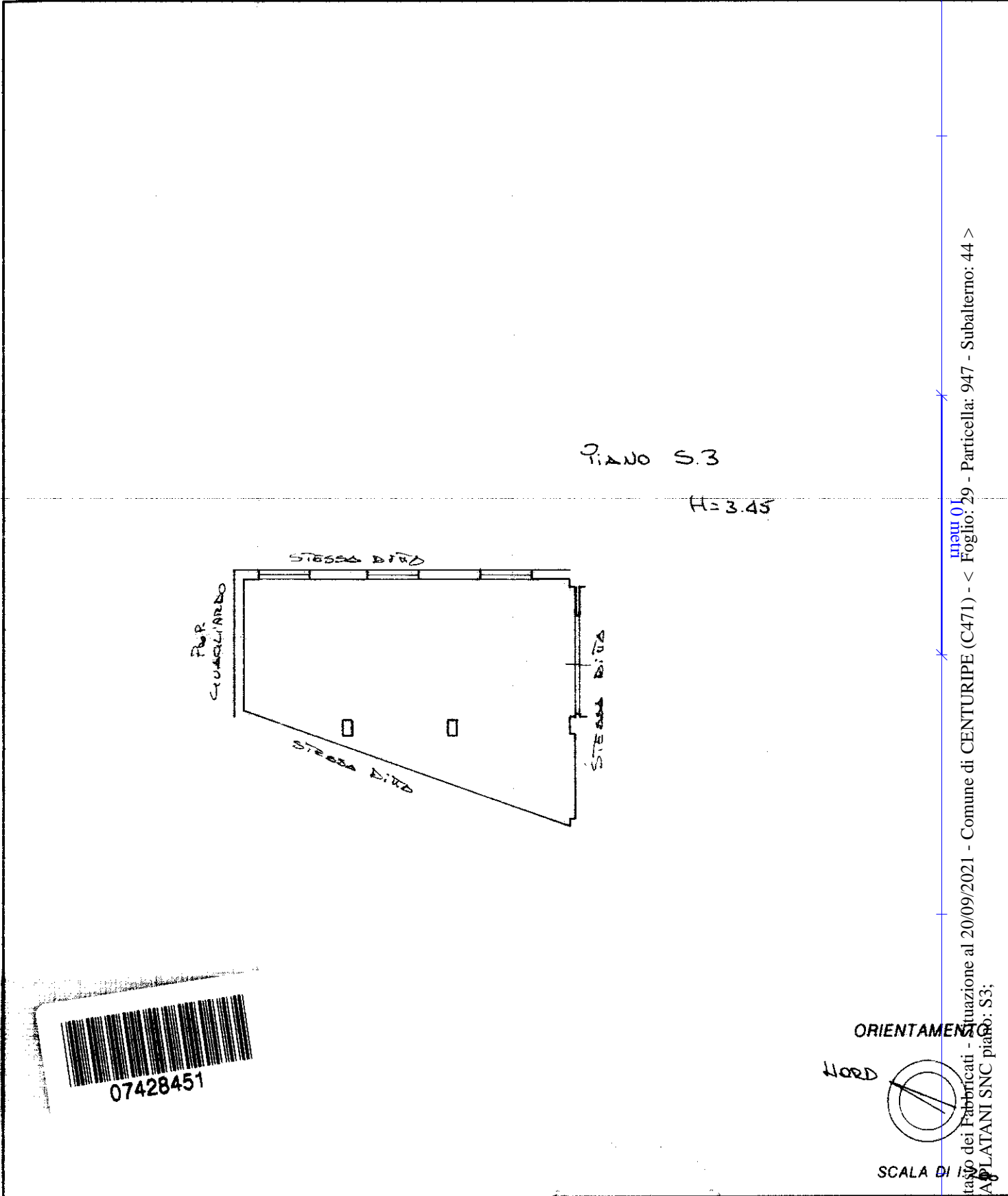

Catasto dei Fabbricati - Situazione al 20/09/2021 - Comune di CENTURIPPE (C471) - < Foglio: 29 - Particella: 947 - Subalterno: 44 >
VIA PIATANI SNC piano: S3;

Dichiarazione di N.C.
Denuncia di variazione

Compilata dal GEOM. LENTINI TROSPERO
(Titolo, cognome e nome)

RISERVATO ALL'UFFICIO

Data presentazione:07/09/1996 - Data: 20/09/2021 - n. T397040 - Richiedente: CRSCLD75H24Z112U

Totale schede: 1 Identificativo catastale: 947 Iscritto all'atto: 44 Formato stampa richiesto: A4 (210x297)

F. 20
n. 947 sub. 44

della provincia di ENNA n. 1008
data 31.08.96 Firma [Signature]

B00172

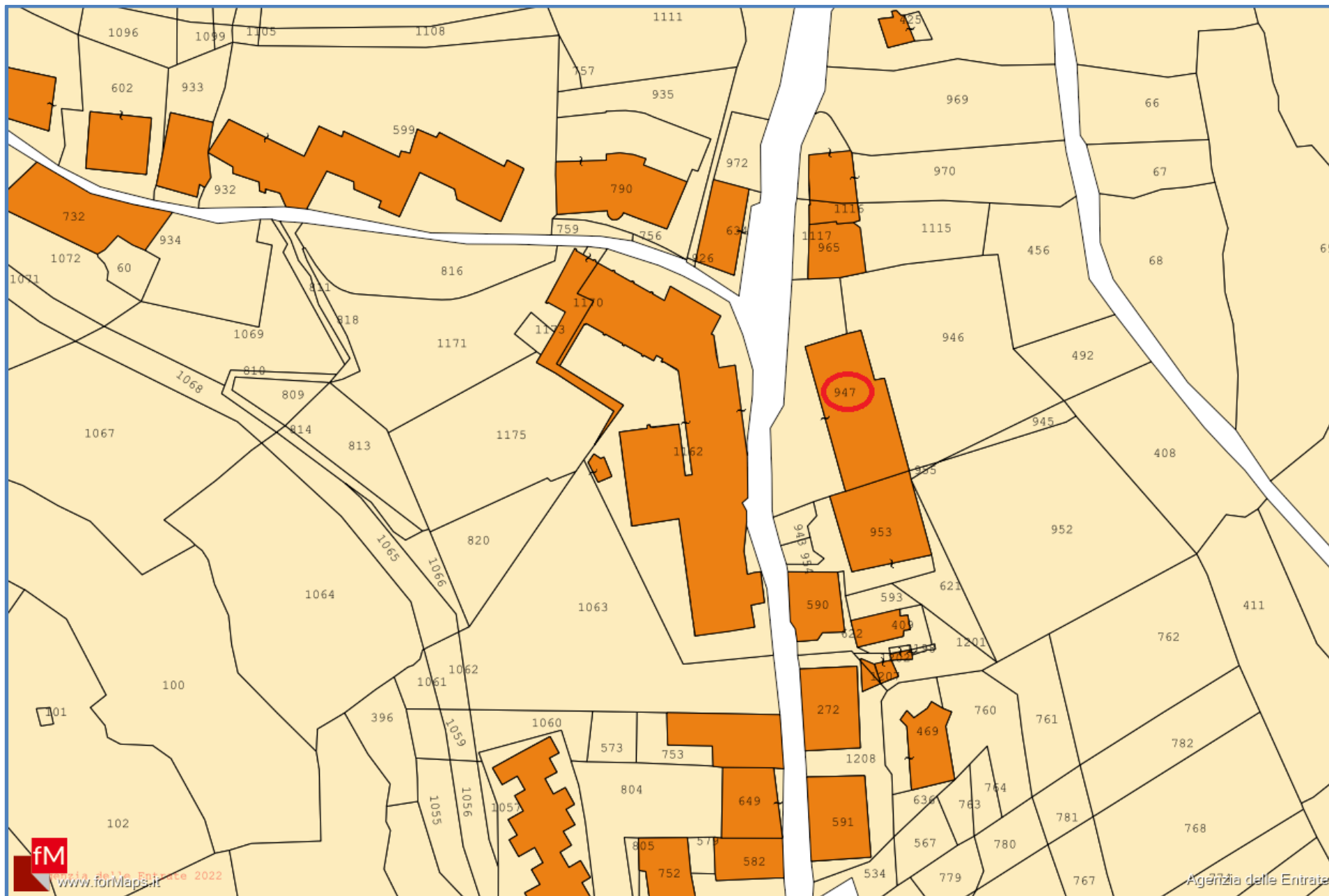

STRALCIO DI MAPPA CATASTALE

ELABORATO PLANIMETRICO

Compilato da:
Campagna Giancarlo
Iscritto all'albo:
Ingegneri
Prov. Enna N. 473

**Agenzia del Territorio
CATASTO FABBRICATI
Ufficio Provinciale di
Enna**

Comune di Centuripe

Protocollo n. EN0091256 del 01/09/2011

Sezione: Foglio: 29

Particella: 947

Tipo Mappale n.

del

Dimostrazione grafica dei subalterni

Scala 1 : 500

PIANO S 3

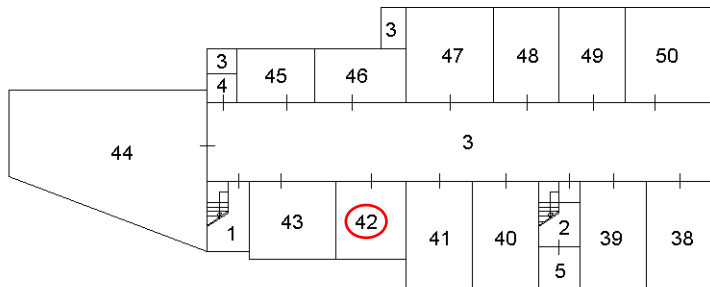

PIANO PRIMO

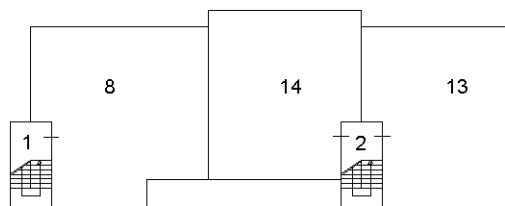

PIANO S 2

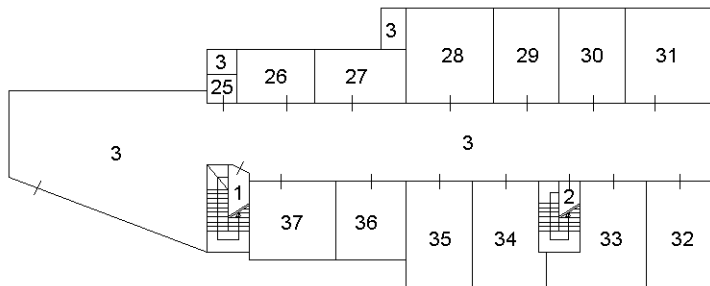

PIANO SECONDO

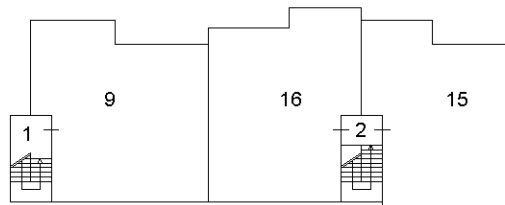

PIANO S 1

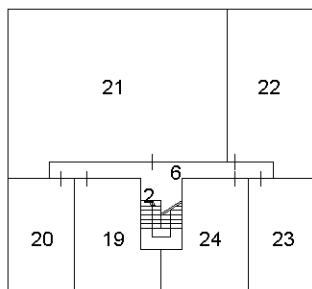

PIANO TERZO

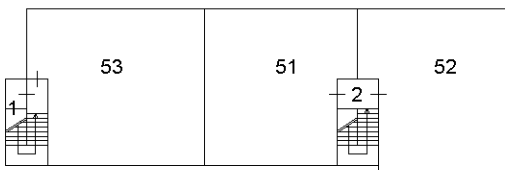

PIANO TERRA

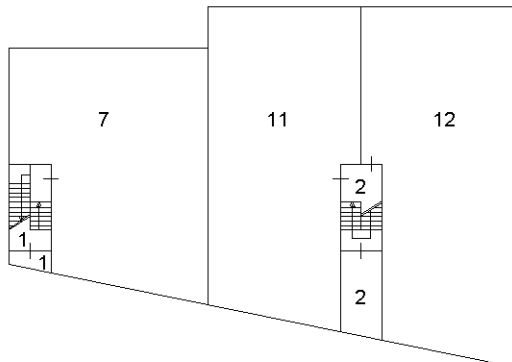

Ultima planimetria in atti

MODULARIO
F. rig. rend. 487



MINISTERO DELLE FINANZE
DIPARTIMENTO DEL TERRITORIO
CATASTO EDILIZIO URBANO (RDL 13-4-1939, n. 652)

MOD. BN (CEU)

LIRE
500

Planimetria di u.i.u. in Comune di CENTURIPPE via PIATANI civ. SNC

Piano S.3

H=2.80

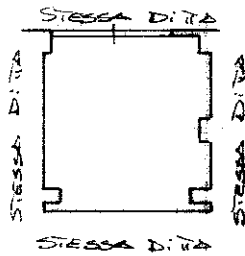

ORIENTAMENTO

NORD

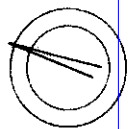

SCALA DI 1:200

in situ
Catasto di Fabbricati - Situazione al 20/09/2021 - Comune di CENTURIPPE (C471) - < Foglio: 29 - Particella: 947 - Subalterno: 42 >
VIA PIATANI SNC piano: S3;

Ultima Dichiarazione di N.C.
Denuncia di variazione

Compilata dal Geom. LENTINI TOSPERO
(Titolo, cognome e nome)
Geom. LENTINI TOSPERO
della provincia di ENNA
data 31.08.96 Firma [Signature]

RISERVATO ALL'UFFICIO

Boo172

Data presentazione:07/09/1996 - Data: 20/09/2021 - n. T397041 - Richiedente: CRSCLD75H24Z112U
Totale schede: 20 Formato di acquisizione: A4(210x297) - Formato stampa richiesto: A4(210x297)
F. 20
n. 147 sub. 42

MODULARIO
P. - Catasto - 432



MINISTERO DELLE FINANZE
DIPARTIMENTO DEL TERRITORIO

Mod. EP/2 CEU

Ufficio Tecnico Erariale di ENNA

ELABORATO PLANIMETRICO

Pag. n. 1, di 2

Comune	Sezione	Foglio	Numero	Tipo mappale n.	del
<u>CENTURIPPE</u>		<u>29</u>		<u>24975</u>	<u>30-04-1990</u>

DIMOSTRAZIONE GRAFICA DEI SUBALTERNI ASSEGNATI

scala 1: - 500

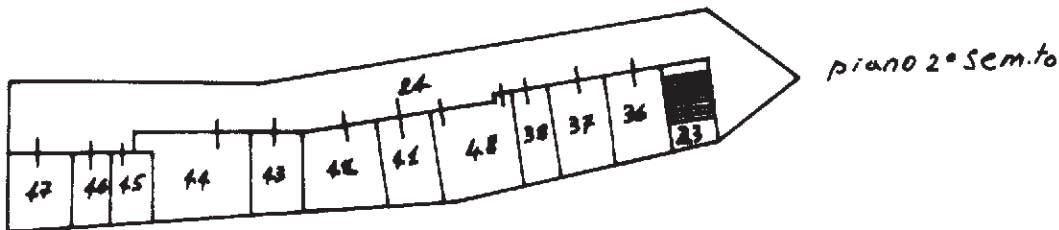
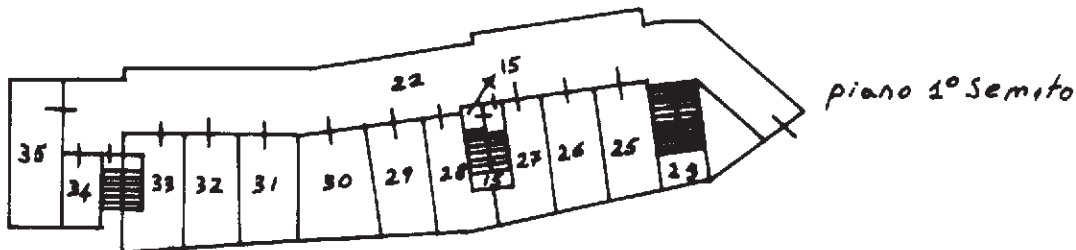
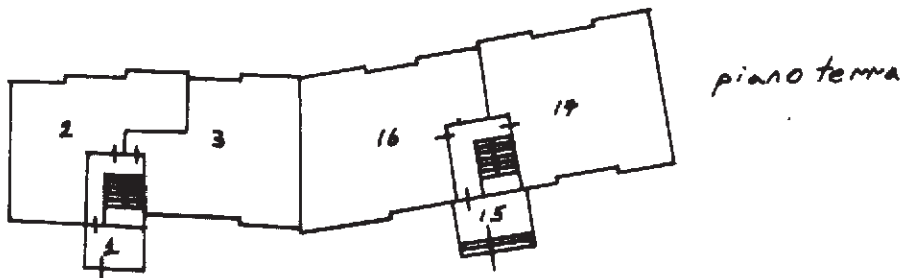

Riservato all'Ufficio Tecnico Erariale

L'operatore

Protocollo

Sostituisce il presente mod. EP/2 prot. A-10121/90

Annulato e sostituito dal mod. EP/2 prot. A-10121/90





Ufficio Tecnico Erariale di ENNA

ELABORATO PLANIMETRICO

Pag. n. 2 di 2

Comune <u>CENTURIPPE</u>	Sezione	Foglio <u>29</u>	Numero	Tipo mappale n. <u>24975</u>	del <u>30-04-1990</u>
-----------------------------	---------	---------------------	--------	---------------------------------	--------------------------

DIMOSTRAZIONE GRAFICA DEI SUBALTERNI ASSEGNATI

scala 1: **500**

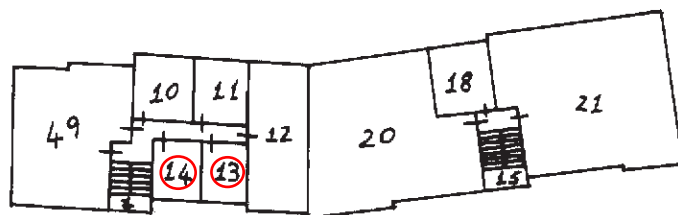

piano terra

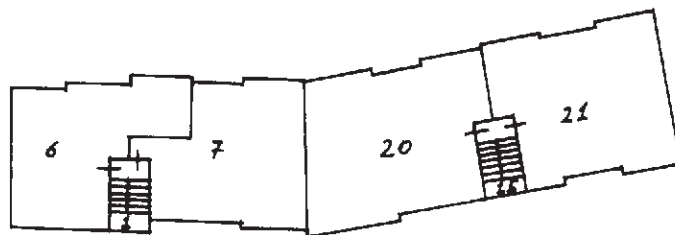

piano secondo

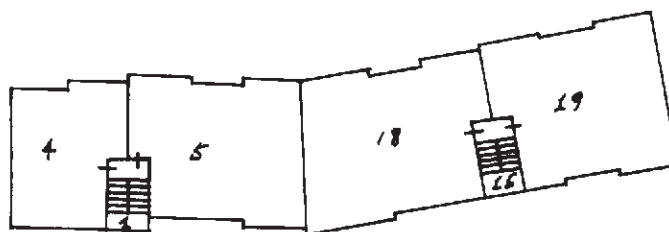

piano primo

Riservato all'Ufficio Tecnico Erariale

L'operatore

Protocollo

Sostituisce il presente mod. EP/2 prot. A-10121/90

Annullato e sostituito dal mod. EP/2 prot.

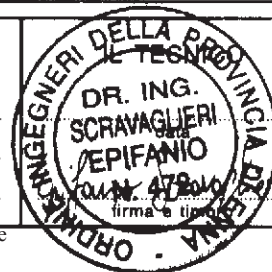

Ultima planimetria in atti

Data presentazione: 02/11/2001 - Data: 20/04/2022 - n. T429252 - Richiedente: Telematico

Totale schede: 5 - Formato di acquisizione: A4(210x297) - Formato stampa richiesto: A4(210x297) - Fattore di scala non utilizzabile

MODULARIO
F. rig. rend. 407



MINISTERO DELLE FINANZE
DIREZIONE GENERALE DEL CATASTO E DEI SS.TT.EE.
CATASTO EDILIZIO URBANO (RDL 13-4-1939, n. 652)

MOD. **BN** (CEU)

LIRE
250

Planimetria di u.i.u. in Comune di **CENTURIPPE** via **RISTOIA** civ.

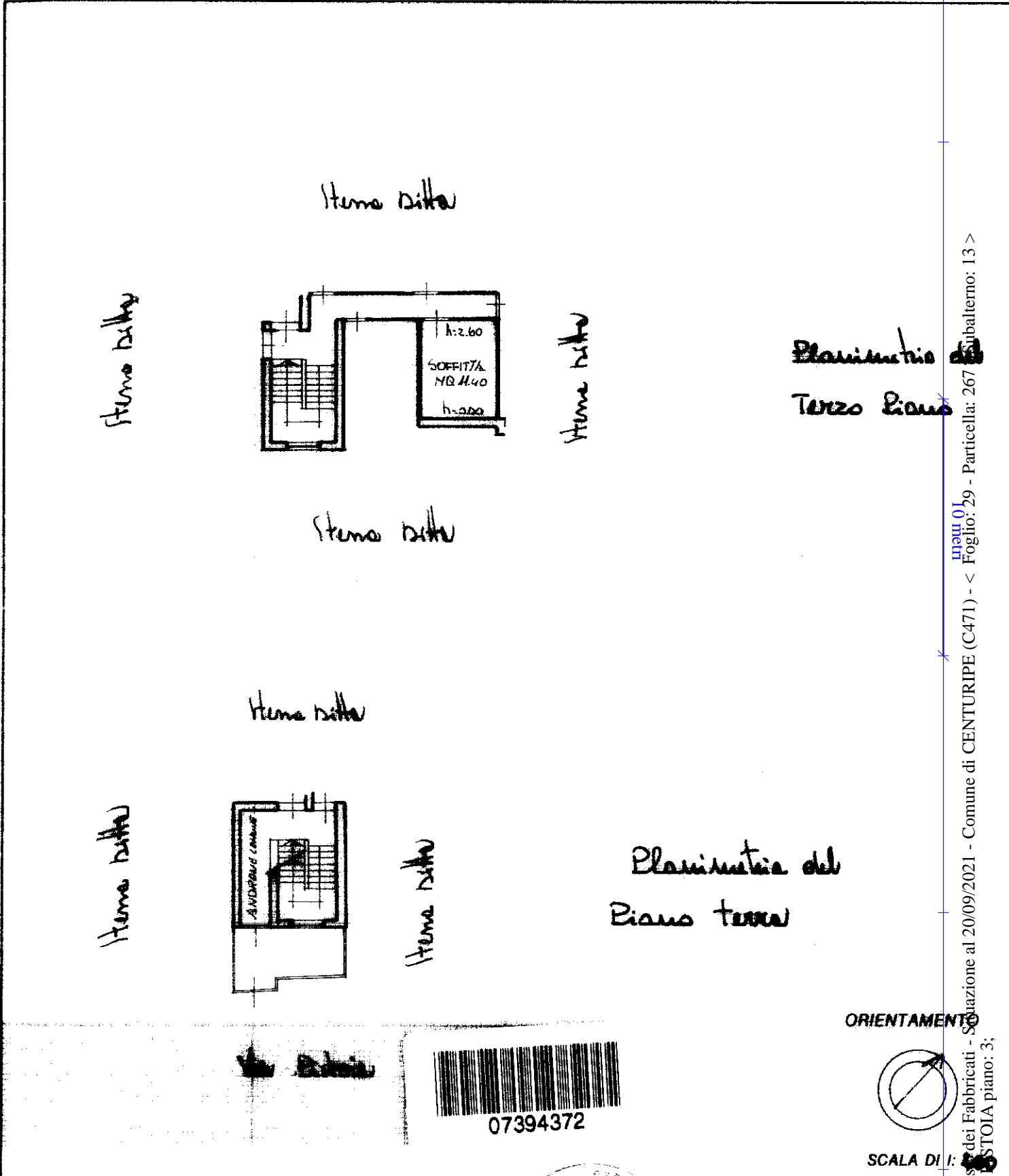

Nome - Indirizzo Proprietario e Zonas della Stato - P.V.

Catasto al 20/09/2021 - Comune di CENTURIPPE (C471) - < Foglio: 29 - Particella: 267 - Subalterno: 13 >
Via RISTOIA piano: 3;

Ultima Dichiarazione di invarianza

Data presentazione: 31/05/1990 - Data: 20/09/2021

Totale schede: 29 - Formato di acquisizione: A4(210x297) - Formato stampa: A4(210x297)

n. 267 sub 13

Compilata da Ing. Chiaranda
Angelo
(Titolo, cognome e nome)

Scritto all'atto del 29/04/1990 dal Richiedente: CRSCLD75H24Z112U della provincia di ENNA

data 25-5-90 Firma

Stampa: [Circular Stamp: PROSPETTIVA...]

RISERVATO ALL'UFFICIO

A-1012
13
31-5-90

MODULARIO
F. rig. rend. 407



MINISTERO DELLE FINANZE
DIREZIONE GENERALE DEL CATASTO E DEI SS.TT.EE.
CATASTO EDILIZIO URBANO (RDL 13-4-1939, n. 652)

MOD. BN (CEU)

LIRE
250

Planimetria di u.i.u. in Comune di **CENTURIPPE** via **RISTOIA** civ.

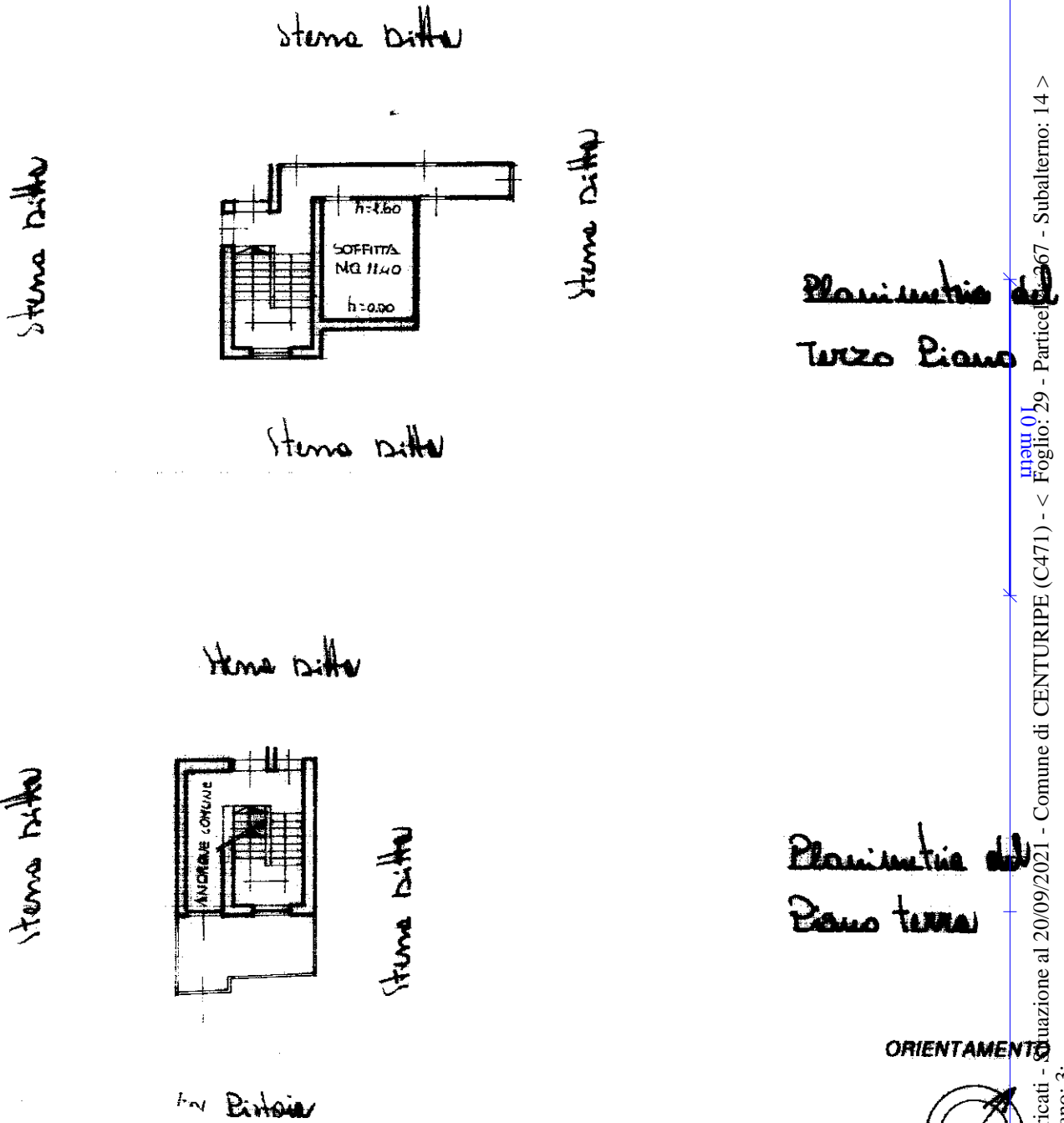

07394380

Dichiarazione di N.C.
Denuncia di inasprimento

Compilata dal **Ing. Chiaranda**
(Titolo, cognome e nome)
Angelo

RISERVATO ALL'UFFICIO

Data presentazione: 31/05/1990 - Data: 20/09/2021 - n. T397045 - Richiedente: CRSCLD75H24Z112U

Totale schede catastali: 39 - Formato di acquisizione: A4(210x297) - Formato stampa richiesto: A4(210x297)
n. 267 sub. 14 della provincia di ENNA

data **25-5-90** Firma

A-102
1h
31-5-90

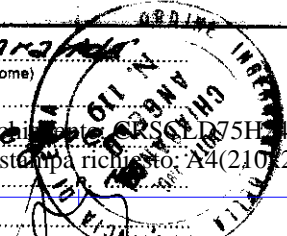

Catasto di Centuripe - Situazione al 20/09/2021 - Comune di CENTURIPPE (C471) - < Foglio: 29 - Particella: 267 - Subalterno: 14 >
in via Ristonia