



N=5055800

E=1512500

1 Particella: 212

12-Feb-2019 16:37:9  
 Prot. n. T268520/2019  
 Scala originale: 1:1000  
 Dimensione cornice: 388.000 x 276.000 metri  
 Comune: MEDA  
 Foglio: 33

**Agenzia del Territorio  
CATASTO FABBRICATI**  
Ufficio provinciale di  
Milano

Dichiarazione protocollo n. MI0539389 del 13/06/2008  
Planimetria di u.i.u. in Comune di Meda  
Viale Piave

Scala 1: 500

civ. 24

Identificativi Catastali:  
Sezione:  
Foglio: 33  
Particella: 91  
Subalterno: 703

Compilata da:  
Petrucchi Lorenzo  
Iscritto all'albo:  
Geometri  
Prov. Monza e Brianza N. 762

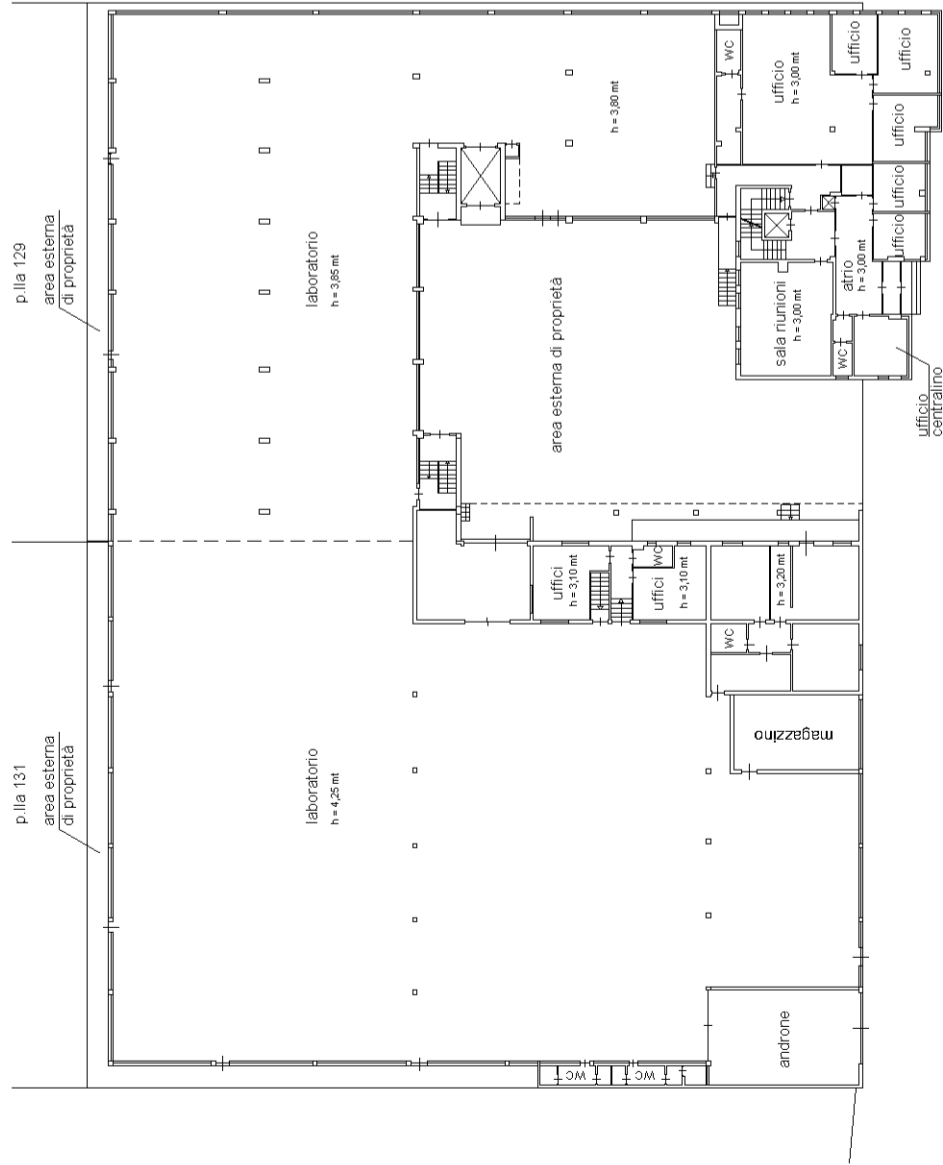

PIANO TERRA

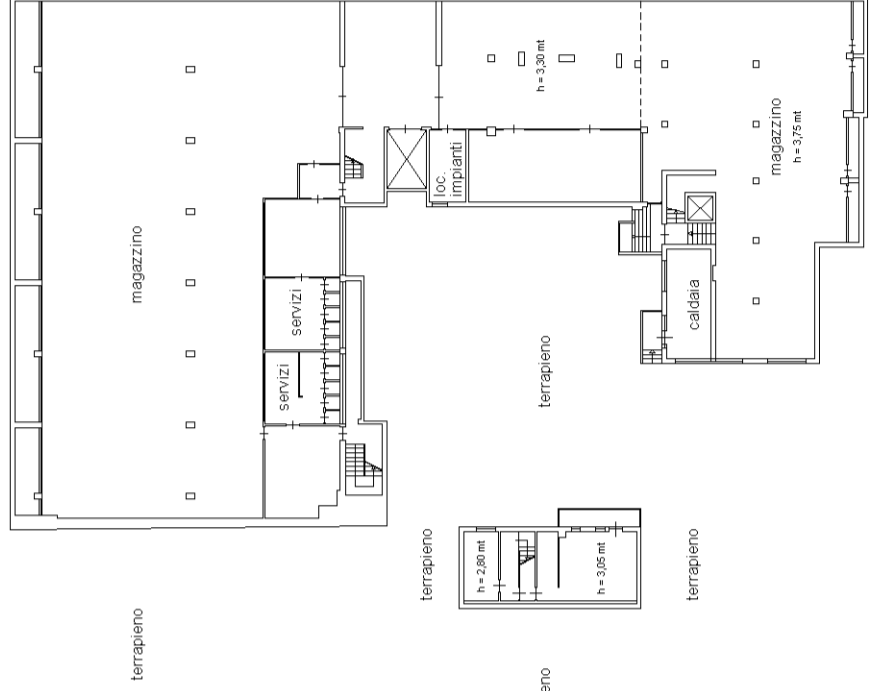

PIANO INTERRATO h = 3,30 mt

Nord

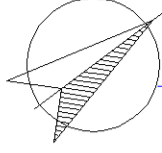

**Agenzia del Territorio  
CATASTO FABBRICATI  
Ufficio Provinciale di  
Milano**

Dichiarazione protocollo n. <b>MI0539389</b> del <b>13/06/2008</b>	
Planimetria di u.i.u. in Comune di Meda	
Viale Piave	civ. 24
Identificativi Catastali:	Compilata da: Petrucci Lorenzo
Sezione:	Iscritto all'albo: Geometri
Foglio: 33	Prov. Monza e Brianza
Particella: 91	N. 762
Subalterno: 703	

Scheda n. 2      Scala 1:500

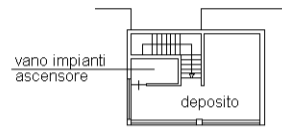

PIANO TERZO h = 2,75 mt

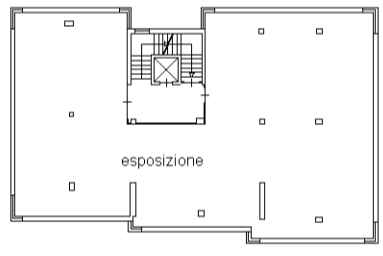

PIANO SECONDO H = 3,00 mt

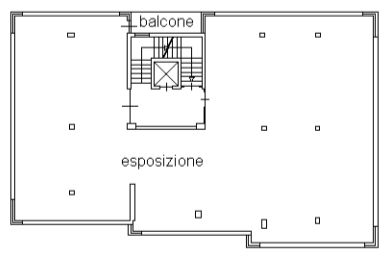

PIANO PRIMO H = 3,00 mt

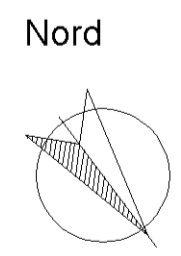

input 01

Catasto dei Fabbricati - Situazione al 25/02/2019 - Comune di MEDA (F078) - < Foglio: 33 - Particella: 91 - Subalterno: 703 >  
VIALE PIAVE n. 24 piano: S1-T-1-2-3;