

VIA XX Settembre N. 31

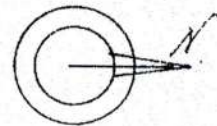

ORIENTAMENTO



SCALA DI 1:200

PER LE ANNOTAZIONI D'UFFICIO

Compilata dal *ingegner*  
(Titolo, nome e cognome del tecnico)  
 Iscritto all'Albo *ingegneri*  
 della Provincia di *Ciampina*  
 DATA *1/2/1964*  
 Firma: *ing. P. R. ...*

situato nel Comune di SOLARINO Via XX SETTEMBRE N. 31

del 12/1/1990 P.le ARIC 1.1094

presentata all'Ufficio Tecnico Erariale di SIRACUSA

N. 0306644

p. b.

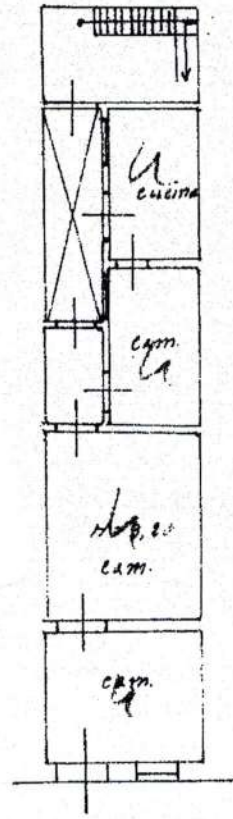

VIA XX Settembre N. 31

60<sup>14</sup>  
344

ORIENTAMENTO

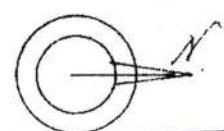

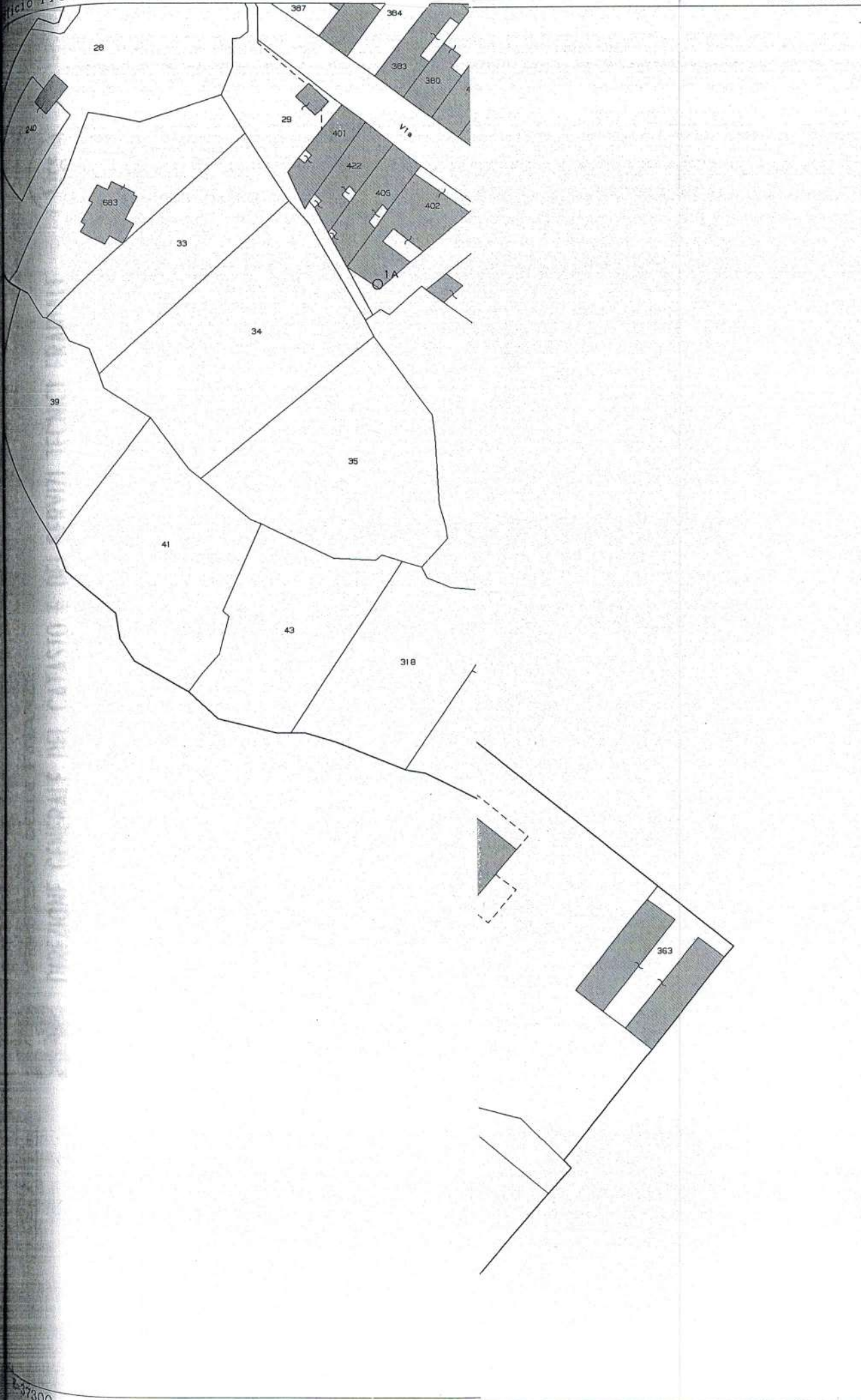

11-Lug-2012 9:40  
Prot. n. SR0132505/2012

Scala originale: 1:1000  
Dimensione cornice: 388.000 x 276.000 metri

Comune: SOLARINO  
Foglio: 14 All: A  
Richiedente: arch. guzzardi

# IMMOBILE SITO IN SOLARINO VIA XX SETTEMBRE N. 33

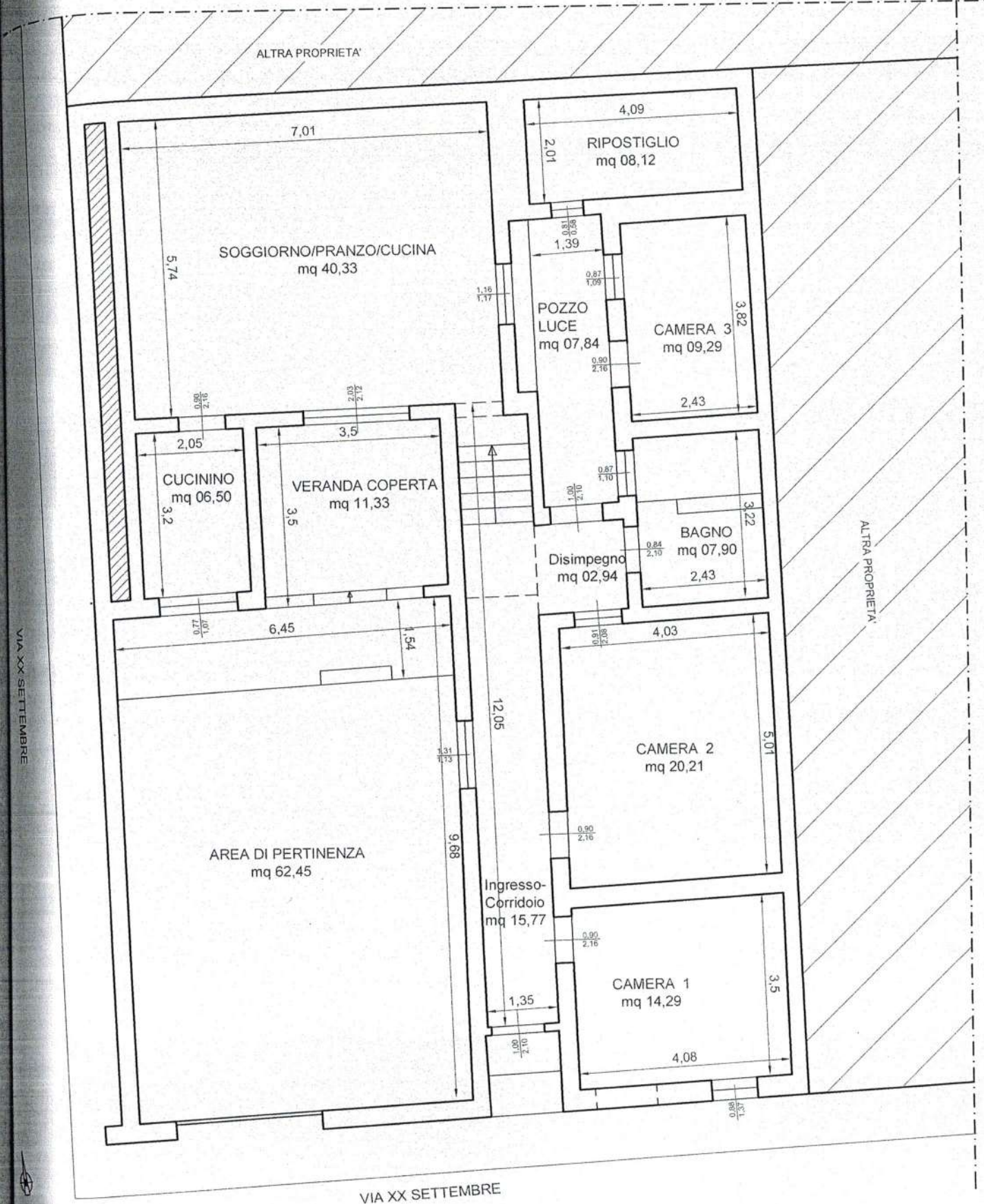

PIANTA PIANO TERRA SC. 1: 100

# IMMOBILE SITO IN SOLARINO VIA XX SETTEMBRE N. 33

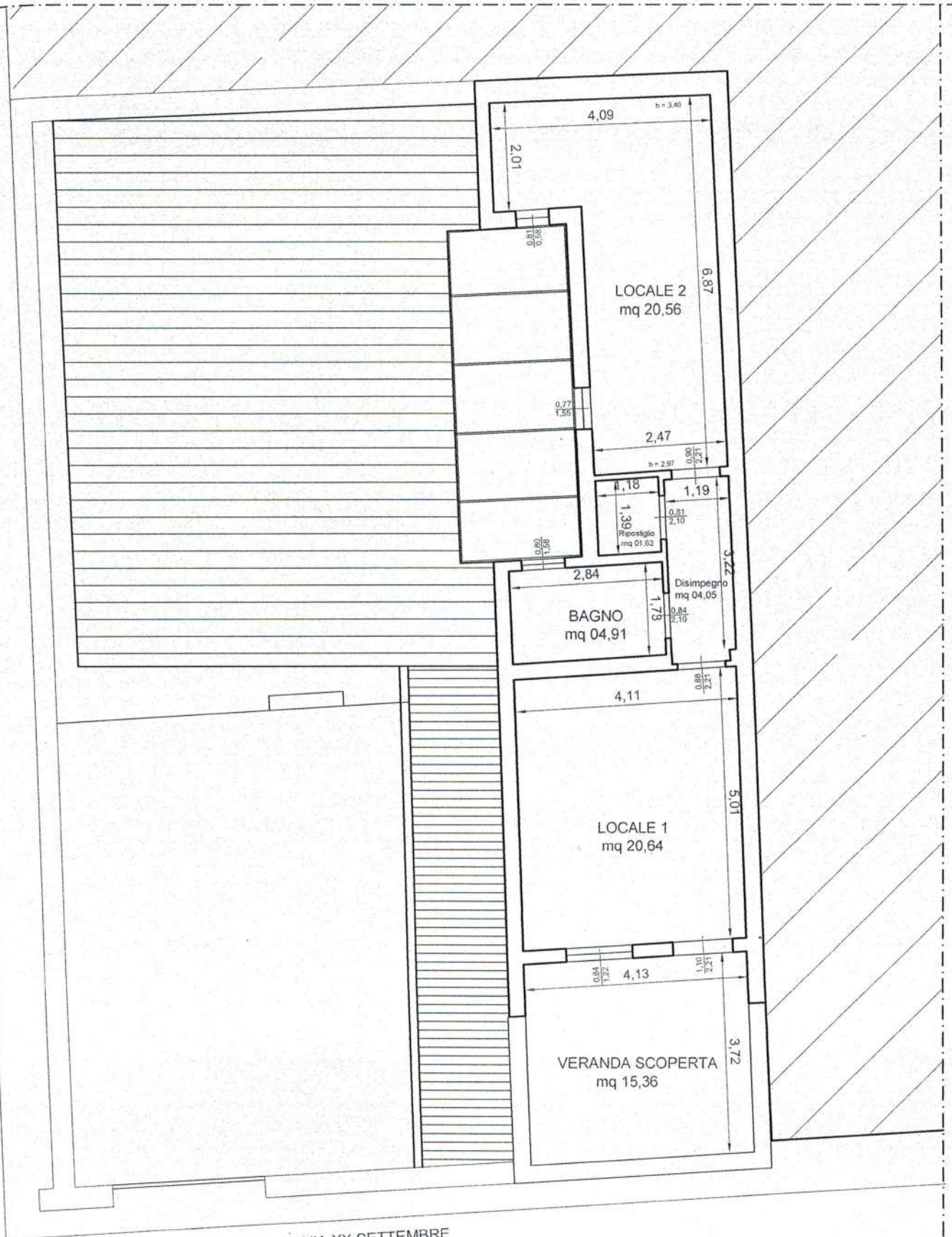

**IMMOBILE SITO IN SOLARINO  
VIA XX SETTEMBRE N. 33**

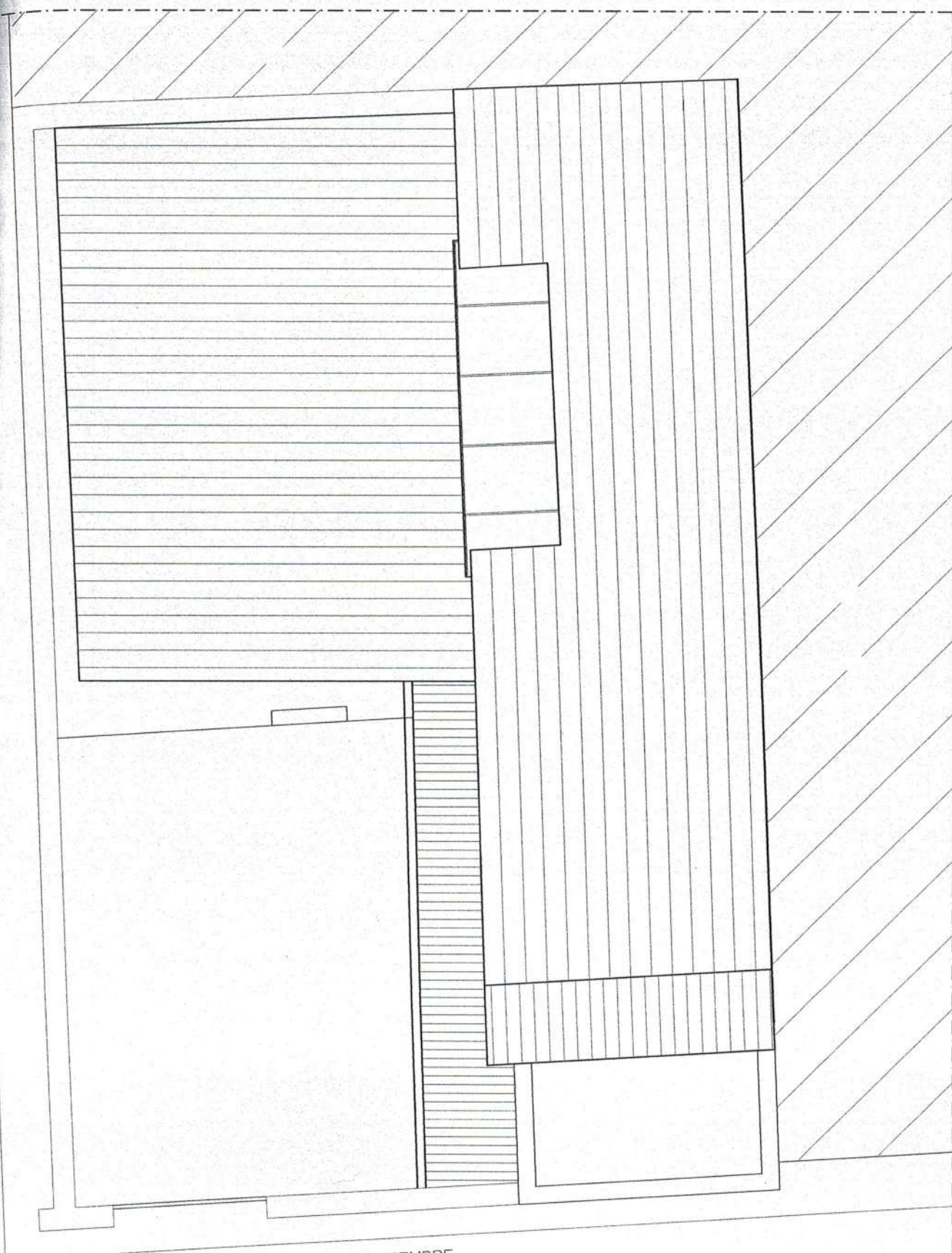

VIA XX SETTEMBRE

**PIANTA PIANO COPERTURA SC. 1: 100**

VIA XX SETTEMBRE