

TRIBUNALE DI TEMPIO PAUSANIA

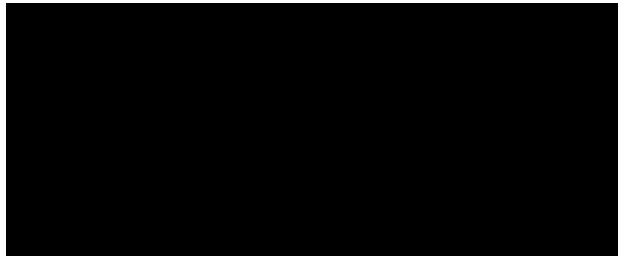

Esecuzione immobiliare R.G.E. **170/2020**

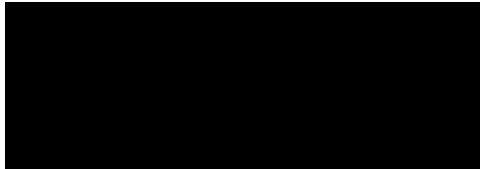

Allegato 2 – Copia planimetrie catastali

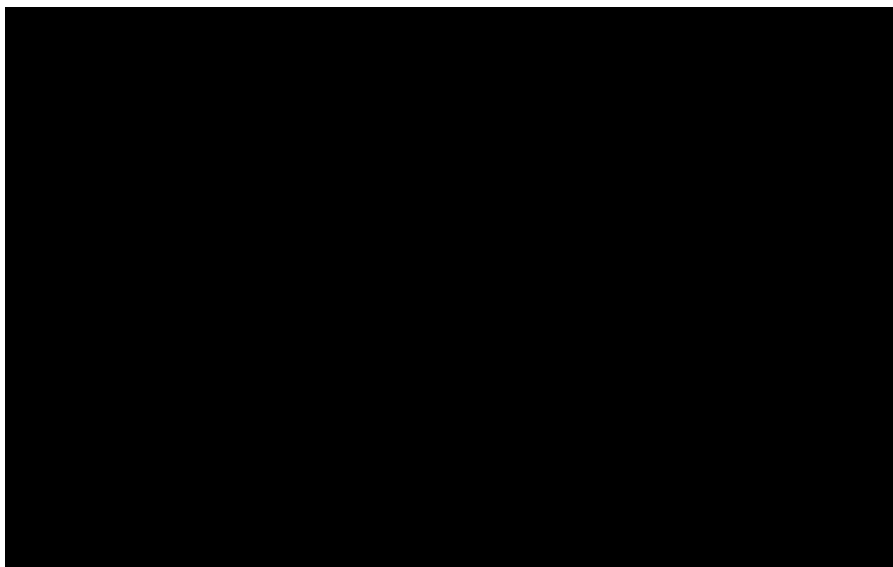



NUOVO CATASTO EDILIZIO URBANO

(R. DECRETO-LEGGE 15 APRILE 1939, N. 652)

Planimetria dell'immobile situato nel Comune di OLBIA Località "Porto Quadu"

Ditta ISTITUTO AUTONOMO CASE POPOLARI

Allegata alla dichiarazione presentata all'Ufficio Tecnico Erariale di SASSARI

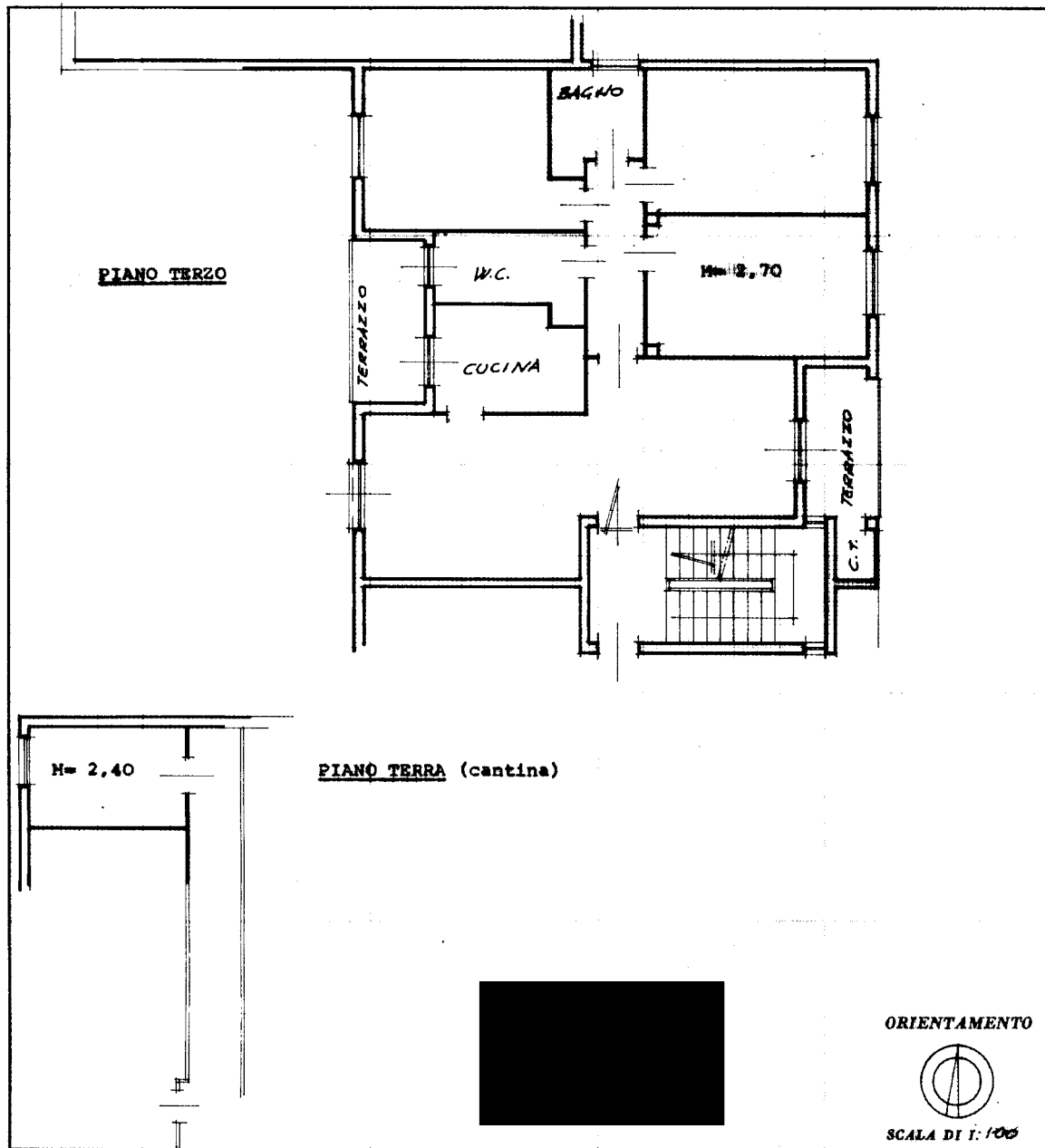

SPAZIO RISERVATO PER LE ANNOTAZIONI D'UFFICIO

DATA
PROT. N°

1196

Al N.C.E.U.
Foglio 43
Mappale 131 sub 21

10 metri