

TRIBUNALE DI TEMPIO PAUSANIA

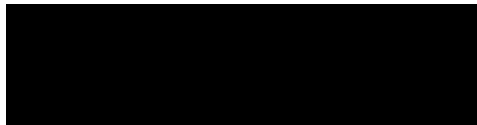

Esecuzione immobiliare R.G.E. **170/2020**

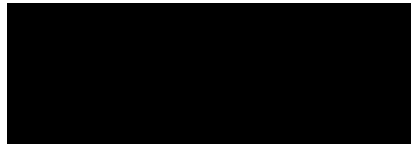

Allegato 4

Copia concessioni edilizie ed elaborati grafici
allegati - Agibilità

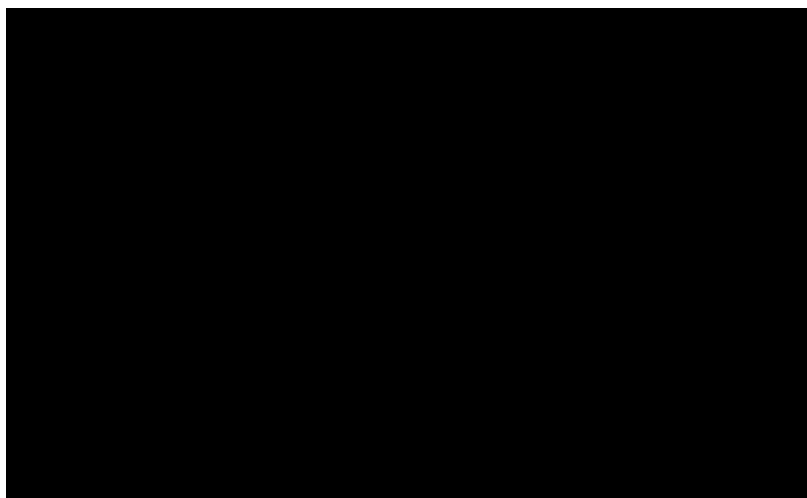



CITTA' DI OLBIA

PROVINCIA DI SASSARI

Folle
L. 2000

Giornata n. 15.11.1978

CONCESSIONE N. 681

Al Sig. _____



O L B I A

ista la domanda in data 2.8.1978 prot. n. 8003, con la quale la S.V. chiede l'autorizzazione per eseguire in OLBIA in Via POLTU QUADU i seguenti lavori:

CONSTRUZIONE DI N.9 FABBRICATI PER UN TOTALE COMPLESSIVO DI N.54 APPARTAMENTI di CUI N.18 DA MQ. 45 E N.36 DA MQ. 95 PER UN TOTALE DI N.261 VANI.=

- Area mq. 24.250 atto notaio _____ rep. _____ F. _____ mapp. _____

- volume costruibile _____

- area in progetto mq. 4241,6 volume in progetto mc. 18882,78

- distanza dai fabbricati esistenti: come in planimetria, secondo le norme del Regolamento Edilizio.

isto Il Nulla-Osta della Soprintendenza del 15.9.78-Prot.4064-Pos.1297/78

isto _____

isto _____

isto il parere della Commissione Edilizia del Comune espresso in seduta del 12.9.1978;

attesoché la predetta costruzione verrà a risultare fornita dei servizi essenziali (acqua, luce, fognatura e sistemazione sommaria della strada), costruiti per conto e spese della S.V.

accertato che la predetta costruzione risulta progettata nel pieno rispetto del vigente Regolamento Edilizio della città con annesso P. d. F.

iste il Regolamento Comunale Edilizio ed il T. U. delle Leggi Sarsari e la Legge Urbanistica

SI AUTORIZZA

la S. V. ad eseguire i lavori sopra citati alle seguenti condizioni, oltre quelle indicate nella domanda ed a quelle eventualmente sopra indicate:

- 1) - preventiva sistemazione del piano stradale con inizio dalla più vicina strada fino al lotto di terreno di proprietà della S. V.
- 2) - che i lavori siano iniziati prima della firma del verbale di inizio dei lavori, mediante sopralluogo del Tecnico Comunale.
- 3) - che i lavori siano in conformità al progetto allegato che fa parte integrale della presente licenza e che ogni eventuale modifica dovrà essere preventivamente approvata dal Comune.
- 4) - che siano salvi i diritti di terzi ed Enti.
- 5) - che la S. V. è l'unica responsabile per danni eventualmente causati ai cavi telefonici, telegrafici o coassiali sotterranei ed a tutte le altre infrastrutture sia del Comune che di altri Enti.
- 6) - che una volta ultimata la costruzione, non venga occupata senza prima aver ottenuto dal Sindaco il Certificato di abitabilità ai sensi dell'art. 221 del T. U. n. 1265 del 27 luglio 1934.
- 7) - che qualora, sia la domanda che la planimetria ed il progetto approvato non rispondessero alla situazione reale sul terreno, la presente licenza di costruzione è nulla, ed i lavori dovranno essere sospesi al fine di eseguire i controlli del caso, salvo le penalità previste dal Regolamento di edilizia e dalle altre leggi, ed è nulla lo stesso qualora non venissero realizzate le opere prescritte nella convenzione stipulata tra il Comune ed il proprietario che ha lottizzato il terreno, se trattasi di terreno con tali impegni.
- 8) - che qualora la costruzione risultasse ubicata in zona servita dalla rete fognaria, il fabbricato dovrà essere allacciato a questa, previo apposito fognolo, convogliando anche alla fogna le acque pluviali della grondaia.
- 9) - che qualora la zona non fosse servita dalla fogna, per lo scarico delle acque luride, dovrà essere costruito un pozzo nero a tenuta, di dimensioni proporzionate alle persone che occuperanno il locale, che non potrà essere coperto prima del collaudo dell'Ufficiale Sanitario.
- 10) - che ciascun servizio igienico dovrà essere munito di idoneo esalatore che dovrà superare di ml. 1,50 il colmo del tetto.
- 11) - che il fabbricato dovrà risultare fornito di acqua potabile proveniente dal Civico Acquedotto, e qualora invece risultasse fornito di acqua sorgiva dovrà essere richiesto al Laboratorio Medico - Micrografico Provinciale l'esame batteriologico che ne accerti la potabilità.
La presente autorizzazione non sarà valida qualora i lavori, cui la stessa si riferisce, non vengano iniziati entro un anno dalla data del rilascio, e dovrà essere presentata regolare domanda per il prescritto rinnovo. Sul luogo del lavoro dovrà tenersi a disposizione dell'Autorità Comunale, per le visite prescritte e per la vigilanza da essa esercitata, una copia del progetto corredata della presente licenza di costruzione.
- 12) - la S. V. dovrà avvertire il funzionario del Comune per eseguire tutti i controlli necessari affinché i lavori vengano eseguiti rispettando la legge urbanistica e l'attuale Regolamento Edilizio come indicato nel verbale di allineamento.



CITTA' DI OLBIA

PROVINCIA DI SASSARI

UFFICIO TECNICO

Olbia, li 1.6.1981

IL SINDACO

Vista la domanda presentata a questo Comune dal Sig. [REDACTED] tendente ad ottenere l'autorizzazione ad abitare una casa di nuova costruzione eseguita in Olbia in Via POLTU QUADU N. SNC e così composta:

PIANO	DESCRIZIONE DEI VANI	SUPERFICIE DESTINATA A			SUPERF. TOTALE
		ABITAZ.	UFFICI	ALTRO	
	N.9 FABBRICATI PER UN TOTALE COMPLESSIVO DI N.54 APPARTAMENTI DI CUI N.18 DA MQ. 45 E N.36 DA MQ. 95 PER UN TOTALE COMPLESSIVO DI N.261 VANI.=				

- Visto il nulla-osta alla rete fognaria; **ESISTENTE**
- Visto il nulla-osta all'allaccio idrico; **ESISTENTE**
- Visto il certificato analisi acque in uscita dal depuratore con allegata l'autorizzazione all'uso di tali acque
- Vista la licenza di costruzione o concessione rilasciata in data 15.11.1978 N. 681 e Varianti N. del del e N. del
- Visto il certificato favorevole dell'Ufficio Sanitario in data 20.5.1981 prot. N. 750;
- Vista la ricevuta di versamento per tassa di CC. G.G. di L. **ESENTE** N. del
- Visto il collaudo per le strutture in C.A. vistato dal Genio Civile di Sassari in data 8.7.1980 pratica N. 6490;
- Visto il certificato prevenzione incendi rilasciato dai VV. FF. di Sassari in data del N. del

AUTORIZZA

IL RICHIEDENTE AD ABITARE LA CASA IN DATA ODIERNA.

E DICHIARACHE I LAVORI HANNO AVUTO INIZIO IL 28 NOVEMBRE 1978

ALL'UFFICIO DEL GENIO CIVILE
DI SASSARI

Oggetto: Collaudo statico di n° 54 alloggi ad Olbi
Legge 513 dell'8/8/77

PRATICA EDILIZIA G.C. N° 6490 del 14/12/78

PROPRIETARIO: I.A.C.P. - Sassari

CERTIFICATO DI COLLAUDO

Il giorno 14 maggio 1980, il sottoscritto [redacted] iscritto allo
Ordine degli Ingg. della Provincia di Sassari, ha effettuato la visita di
collaudo negli edifici in oggetto per accertare le condizioni di stabilita'
delle strutture in c.a.

Era presente il Direttore del cantiere geom, Piero Milia.

CARATTERISTICHE DELL'OPERA

Trattasi di complesso residenziale per un~~m~~ totale di 54 alloggi di varia
tipologia suddivisi in tre corpi di fabbrica uguali costituiti da quattro
piani fuori terra, il primo dei quali adibito a porticato e locali di servizio,
gli altri ad abitazioni.

La superficie coperta complessiva e' di 2750 mq. circa ed il volume totale

di mc. 33,000. circa. La struttura principale e' stata realizzata con telai in conglomerato cementizio armato del tipo tradizionale con colonne verticali connesse da travature orizzontali a spessore di solaio all'interno degli edifici ed in altezza nelle parti perimetrali. Le fondazioni sono del tipo diretto a plinto isolato; il terreno di fondazione e' costituito da granito in fase di decomposizione che lascia prevedere un'ottima portanza. I solai sono stati eseguiti in laterizio e cemento armato con travetti del tipo prefabbricato ed hanno uno spessore complessivo di 20 cm.

PROVL L. COLLAUDI

Esaminate complessivamente le strutture costituenti il complesso edilizio, verificata la corrispondenza generale con gli esecutivi di calcolo regolarmente depositati presso gli uffici del Cendo Civile di Sassari con pratica n° 6490, si e' proceduto ad effettuare alcune prove sclerometriche in vari punti delle strutture ottenendo sempre risultati soddisfacenti.

Si e' quindi predisposta una prova di carico sul solaio sovrastante il porticato della palazzina contrassegnata in progetto con la lettera C, compreso fra i pilastri n° 7,8,16,15, di luce netta m. 4,54, avente uno spessore complessivo di 20 cm. (16+4), calcolato per un sovraccarico di 250 kg/mq. Il solaio e' gia' pavimentato in materiale ceramico sul piano superiore e controsoffittato sull'intradosso con agglomerati lignei tipo Eraclit. Alle ore 10,30 si e' dato inizio alle operazioni di carico, dopo aver sistemato un flessimetro a contrasto sotto la mezzeria del solaio. Su una striscia di m. 2 sono stati caricati gradualmente 70 sacchi di cemento del peso di 50 Kg. ciascuno per un totale di 3,500 kg., corrispondenti a 385 Kg/mq. Il carico di esercizio e' stato cosi' maggiorato per tener conto dell'influenza delle fascie laterali del solaio. A carico ultimato il flessimetro ha registrato una freccia di 0,3 mm. Alle ore 14,50, constatato che il flessimetro dava sempre la stessa indicazione, si e'

dato inizio alle operazioni di scarico.

Alle ore 15,00 lo scarico era stato completato ed il flessimetro indicava una freccia residua pressocche' nulla che in breve tempo e' stata completamente riassorbita dal solaio.

CALCOLO DELLA FRECCIA TEORICA

Considerato il solaio con vincolo di semincastro alle estremita', e posto quindi $\alpha=3$, si ha:

$$f = 3 \times 2,5 \times 454^4 / (384 \times 250.000 \times 66.666) = 0,05 \text{ mm.}$$

Confrontato il valore della freccia teorica con i risultati della prova, si deduce il buon comportamento elastico della struttura.

CONCLUSIONI

Tutto cio' premesso, in considerazione dei risultati ottenuti nelle diverse prove, si dichiara la costruzione in oggetto collaudabile e con la presente collaudata.

DICHIARAZIONE

Il sottoscritto dichiara sotto la propria responsabilita', di essere iscritto all'Ordine degli Ingg. della Provincia di Sassari da oltre dieci anni e di non aver preso in alcun modo parte alla progettazione, direzione ed esecuzione dell'opera.

Sassari, 24 maggio 1980

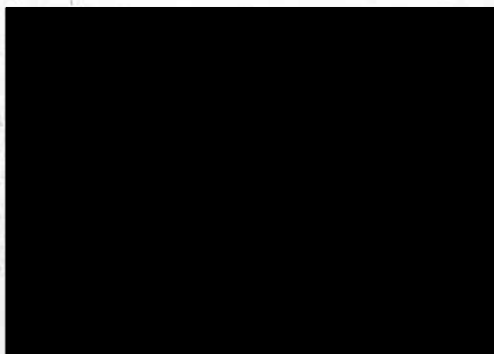

Prot. N. 4064 Pos. 1297/78
Rif. foglio N. del 15/9/78
Allegati N.

ISTITUTO AUTONOMO CASE POPOLARI
S A S S A R I

e p.c.:

AL SIG. SINDACO DEL COMUNE DI
O L B I A

ALLA SOPRINTENDENZA ARCHEOLOGICA DI
S A S S A R I

OGGETTO: OLBIA (Sassari)
ISTITUTO AUTONOMO CASE POPOLARI
Progetto per la costruzione di
n.54 alloggi e sistemazioni ester
ne in loc. Porto Quadu.

Si restituisce una copia del progetto indicato in
oggetto, munito dell'autorizzazione alla esecuzione, ai sen-
si della legge 29 giugno 1939, n.1497.

Dato il noto interesse archeologico dei dintorni
di Olbia e viste le vigenti disposizioni si ritiene opportu
no l'invio in copia della planimetria 1.1 alla Soprintenden
za Archeologica, alla quale la Direzione dei lavori dovrà
comunicare con preavviso di giorni 15 l'inizio dei lavori di
scavo fondazioni.

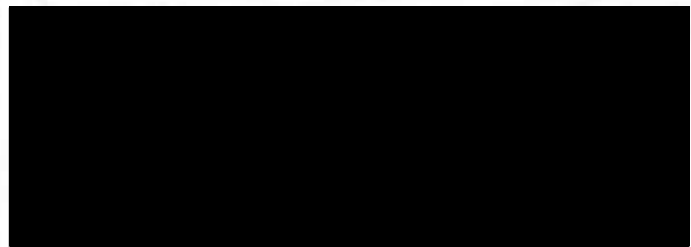



CITTÀ DI OLBIA

PROVINCIA DI SASSARI

UFFICIO DELLO STATO CIVILE

ATTO DI NOTORIETA'

L'anno millenovecento ottantuno e questo di quattordici
del mese di maggio nell'Ufficio Comunale di Olbia

è c o m p a r s o

i 1 Sig. _____

nat. a _____

il quale chiede sia assunto atto di notorietà sulle circostanze di cui in appresso per accanire una domanda _____

ed all'uopo presenta i
seguenti testimoni, tutti maggiorenni, con gli altri requisiti di legge e non interessati nell'atto presente.

1. - _____

2. - _____

3. - _____

4. - _____

Accolta l'istanza si ammoniscono i testimoni sull'importanza religiosa e morale del giuramento e sulle conseguenze penali delle dichiarazioni false o reticenti, si dà lettura della formula :

«Consapevoli della responsabilità che con il giuramento assumete davanti a Dio e agli uomini giurate di dire la verità, null'altro che la verità». Quindi i testimoni, in piedi, uno dopo l'altro, prestano giuramento pronunciando le parole «lo giuro».

Quindi gli stessi, sotto il vincolo del giuramento prestato, hanno concordemente affermato quanto segue :

Essere vero e notorio, ed a loro personale conoscenza :

1. - che i lavori di costruzione del Complesso I.A.C.P. di Poltu
Quadu di cui alla licenza n° 681 del 16.11.1978 hanno avuto inizio
in data 28.11.1978.-



CITTÀ DI OLBIA

PROVINCIA DI SASSARI

UFFICIO DELLO STATO CIVILE

ATTO DI NOTORIETA'

L'anno millenovecento **ottantuno** e questo dì **quattordici**
del mese di **maggio** nell'Ufficio Comunale di Olbia
è c o m p a r s o

[REDACTED]
il quale chiede sia assunto atto di notorietà sulle circostanze di cui in appresso per documentare una domanda
..... ed all'uopo presenta i
seguenti testimoni, tutti maggiorenni, con gli altri requisiti di legge e non interessati nell'atto presente.

- [REDACTED]**
3. -
4. -

Accolta l'istanza si ammoniscono i testimoni sull'importanza religiosa e morale del giuramento e sulle conseguenze penali delle dichiarazioni false o reticenti, si dà lettura della formula :

«Consapevoli della responsabilità che con il giuramento assumete davanti a Dio e agli uomini giurate di dire la verità, null'altro che la verità». Quindi i testimoni, in piedi, uno dopo l'altro, prestano giuramento pronunciando le parole «lo giuro».

Quindi gli stessi, sotto il vincolo del giuramento prestato, hanno concordemente affermato quanto segue :

Essere vero e notorio, ed a loro personale conoscenza :

1. - che **i lavori di costruzione del Complesso I.A.C.P. di Poltu**
Quadu di cui alla licenza n° 681 del 16.11.1978 hanno avuto inizio
in data 28.11.1978.-

ALBERTA

ALBERTA

ALBERTA

ALBERTA

ALBERTA

ALBERTA

ALBERTA

ALBERTA

ALBERTA

ALBERTA





COMUNE DI OLBIA

PROVINCIA DI SASSARI

DICHIARAZIONE DI ULTIMAZIONE DEI LAVORI

[REDACTED]

- Visto il nulla-osta per l'esecuzione dei lavori edili di costruzione n° 54
alloggi + rist. est. in Olbia "POLTU-QUADU"
dell'immobile destinato a abitazioni civili
in località "POLTU-QUADU" del Comune di Olbia
mapp. n. del Foglio Via
rilasciato dal Sig. Sindaco del Comune di Olbia in data 15-11-78/81
numero 8003 di protocollo generale.

- Vista la propria dichiarazione presentata in data e relativa
all'inizio dei lavori di cui sopra avvenuto in data

DICHIARA

che i lavori sopra indicati hanno avuto termine il giorno 14-5-81 e che gli stessi sono
stati eseguiti e completati secondo le prescrizioni dell'autorizzazione alla esecuzione di cui trattasi.

Qualità del dichiarante Direttore dei L. [REDACTED]
addì, 14-5-81

RISERVATO ALL'UFFICIO COMUNALE

Protocollo n. del

Preso atto ed inserita nella pratica il

IL FUNZIONARIO

Al Signor Sindaco del Comune di

OLBIA

OGGETTO: Direzione lavori fabbricato posto in Olbia Via "POLTU-QUADU"
Concessione N. 681 del 15-11-1978

iscritto al n. 190 dell'Albo della Provincia di SASSARI

la direzione dei lavori, relativa alla costruzione segnata in oggetto.

Olbia, li 14-5-81

Olbia, li 14-5-81

Per accettazione

iscritto al n. 190

dell'Albo della Provincia di

SASSARI

Rilasciato permesso di abitabilità - usabilità - agibilità il con il N.

Il Sindaco

0860 / *N. J. J. J.* / *PRATICA N. 4799*

Domanda per ottenere l'Abitabilità - Usabilità - Agibilità

Reg. Imp. 14185/1911

006398

14185/1911

COMUNE DI OLIA
UFFICIO SANITARIO

1911

Al Signor Sindaco di

OLBIA

Bollo

Allega alla presente i seguenti documenti :

- a) Ricevuta versamento Tassa Concessione Governativa N. del di L.
- b) Ricevuta versamento Diritti Sanitari N. del di L.
- c) Collaudo strutture in C. A. vistato dal Genio Civile di Sassari N. 6490 del 8-7-80
- d) Collaudo impianto di depurazione con allegati i certificati di analisi acque (Laboratorio Chimico Prov. di SS) in uscita e autorizzazione del Sindaco all'uso delle stesse (Legge N. 319 del 1976);
- e) Copia autorizzazione allaccio idrico;
- f) Copia autorizzazione allaccio fognario
Collaudo del D. L. pozzo nero a tenuta stagna;
- g) Certificato analisi acqua cisterna per uso domestico;
- h) Certificato prevenzione incendi (VV. FF. di Sassari);
- i) Certificato dichiarazione ultimazione lavori firmato dal proprietario e dal Direttore dei Lavori;
- l) Tipo di abitazione (civile - ~~residenziale~~ - ~~commerciale~~);
- m) Classifica (media - ~~di lusso~~);
- n) Superficie coperta mq. volume vuoto per pieno mc.;
- o) Superficie coperta UTILE mq.;
- p) Atto di asservimento strade di accesso al mare secondo le prescrizioni di licenza.

Lì, 19

Il sottoscritto proprietario e D.L., dichiarano, sotto la loro personale responsabilità civile e penale che la costruzione di cui alla presente richiesta, autorizzata con licenza di Costruzione o Concessione Comunale N. del e successive varianti N. del e N. del è stata eseguita in conformità del progetto approvato nonché delle condizioni di Licenza o Concessione e delle leggi e regolamenti comunali e che la superficie di mq. e il volume di mc. corrispondono a quelli prescritti nell'autorizzazione a costruire.

Lì, 19

NOTA DI UFFICIO

Sopralluogo eseguito il

20/5/1981

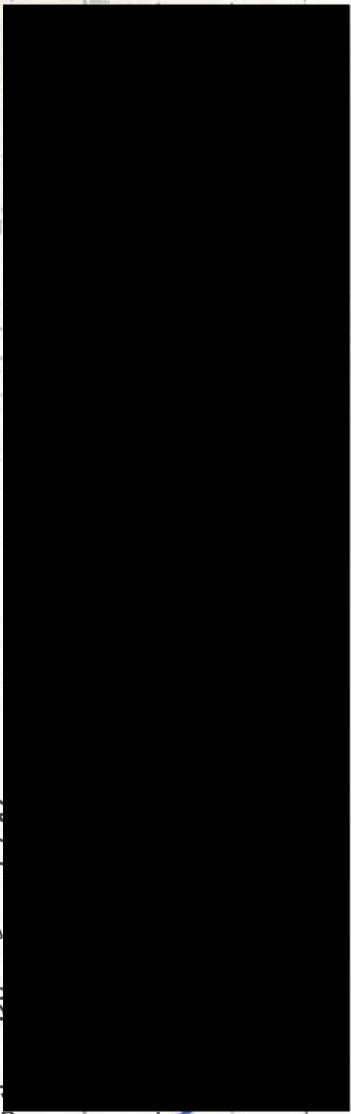

CERTIFICATO SANITARIO

Sopralluogo eseguito il 20/5/1981

Risultato Ha i requisiti igienici previsti per l'abitabilità essendo i locali convenientemente prosciugati ed esenti da ogni e qualsiasi causa di insalubrità e dotati dei prescritti servizi igienici.

Si giudica pertanto che i locali sono abitabili e si esprime parere favorevole per la concessione dell'autorizzazione ad abitar-

li prescritta dall' art. 221 del T.U. delle Leggi sanitarie.

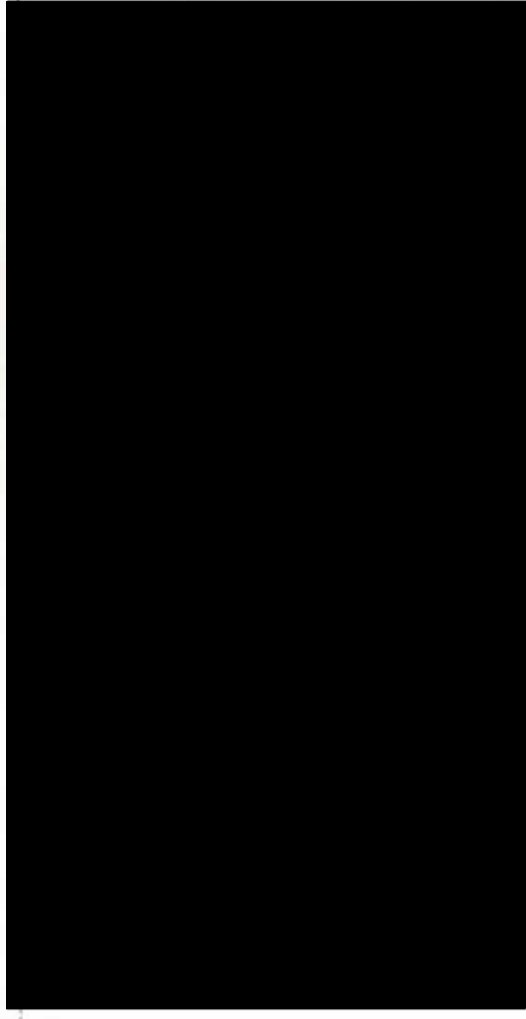



CITTA' DI OLBIA

PROVINCIA DI SASSARI

UFFICIO TECNICO

Olbia, li 1.6.1981

IL SINDACO

Vista la domanda presentata a questo Comune dal

tendente ad ottenere l'autorizzazione ad abitare una casa di nuova costruzione eseguita in Olbia in Via POLTU QUADU N. SNC e così composta:

PIANO	DESCRIZIONE DEI VANI	ABITAZ.	UFFICI	ALTRA SUPERFICIE DESTINATA A	SUPERF. TOTALE
	N. 9 FABBRICATI PER UN TOTALE COMPLESSIVO DI N. 54 APPARTAMENTI DI CUI N. 18 DA MQ. 45 E N. 36 DA MQ. 95 PER UN TOTALE COMPLESSIVO DI N. 261 VANI. =				

— Visto il nulla-osta alla rete fognaria; ESISTENTE

— Visto il nulla-osta all'allaccio idrico; ESISTENTE

— Visto il certificato analisi acque in uscita dal depuratore con allegata l'autorizzazione all'uso di tali acque

— Vista la licenza di costruzione o concessione rilasciata in data 15.11.1978 N. 681

e Varianti N. del e N. del

— Visto il certificato favorevole dell'Ufficio Sanitario in data 20.5.1981 prot. N. 750;

— Vista la ricevuta di versamento per tassa di CC. G. G. di L. ESENTE N. del

— Visto il collaudo per le strutture in C.A. vistato dal Genio Civile di Sassari in data 8.7.1980

pratica N. 6490;

— Visto il certificato prevenzione incendi rilasciato dal VV. FF. di Sassari in data N.

AUTORIZZA

IL RICHIEDENTE AD ABITARE LA CASA IN DATA ODIERNA.

E DICHIARA

CHE I LAVORI HANNO AVUTO INIZIO IL 28. NOVEMBRE

Monte
Pratica
1 CES

Pratica N. 4799

Visura per immobile

Situazione degli atti informatizzati al 04/07/2006

Dati della richiesta	Comune di OLBIA (Codice: G015) Provincia di SASSARI
Catasto Fabbricati	Foglio: 43 Particella: 131 Sub.: 21

Unità immobiliare

N.	DATI IDENTIFICATIVI				DATI DI CLASSAMENTO				DATI DERIVANTI DA			
	Sezione Urbana	Foglio	Particella	Sub	Zona Cens.	Micro Zona	Categoria	Classe		Consistenza	Superficie catastale	Rendita
1		43	131	21	I		A/3	1	7,5 vani		Euro 522,91 L. 1.012.500	CLASSAMENTO AUTOMATICO del 04/03/1987 n. 1196/1987 in atti dal 03/09/1990
Indirizzo		LOCALITA' PORTO QUADU piano: T-3;										
Notifica		-		Partita		9636		Mod.58		9978		

INTERESTATI

N.	DATI ANAGRAFICI		CODICE FISCALE	DIRITTI E ONERI REALI (1) Proprietà per l'area PROPRIETARIO FABBRICATI
	COMUNE DI OLBIA	ISTITUTO AUTONOMO CASE POPOLARI		
1	Impianto meccanografico del 30/06/1987			
DATI DERIVANTI DA				

Unità immobiliari n. 1

Ricevuta n. 52219

ESENTE DA TRIBUTI PROT. 7334/05

Rilasciata da: Ufficio Provinciale di SASSARI

Richiedente: IACP

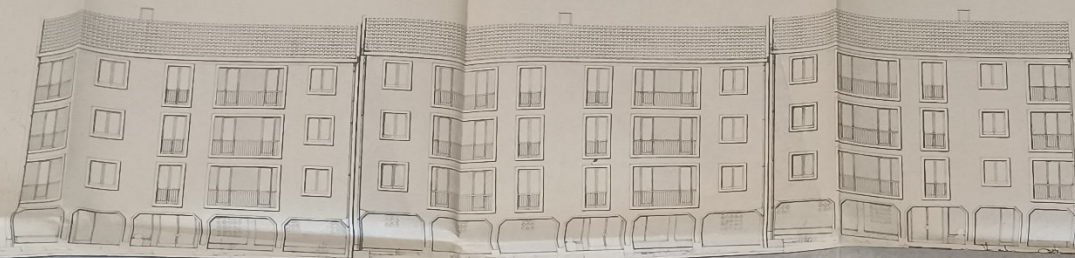

PROSPETTO OVEST

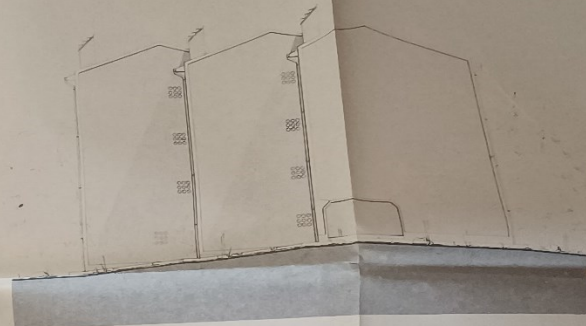

PROSPETTO SUD

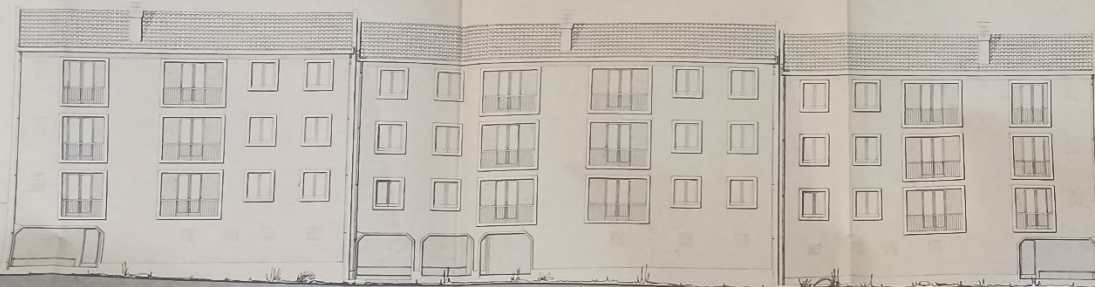

PROSPETTO EST

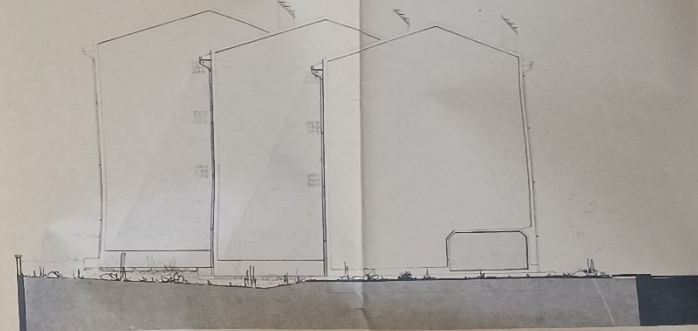

PROSPETTO NORD

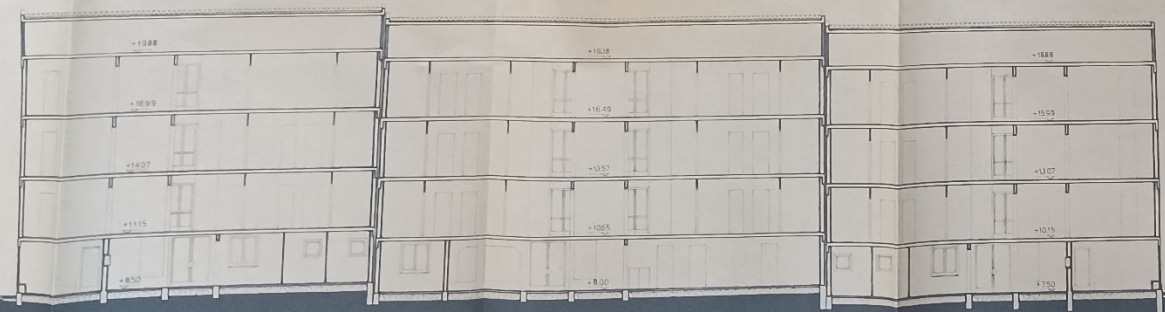

SEZIONE LONGITUDINALE

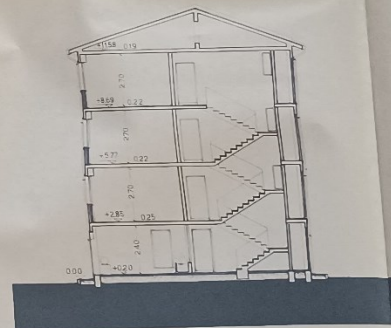

SEZIONE TRASVERSALE TIPO

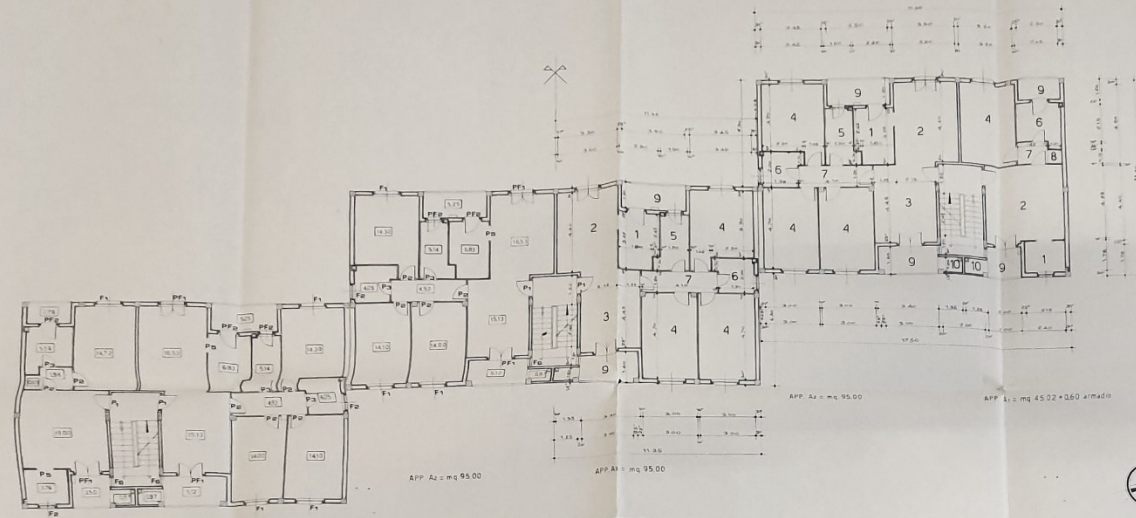

PIANTA PIANO TIPO

LEGENDA

- 1 CUCINA
- 2 PRANZO SPOSBIBBI
- 3 SALOTTO
- 4 LETTO
- 5 W.C. LAVANDERIA
- 6 BAGNO
- 7 DISIMPEGNO
- 8 ARMADIO A MURO
- 9 LOSSE
- 10 CALDAIA
- 11 PORTICO
- 12 ANDRONE INGRESSO
- 13 CANTINA (APP mq 45.02)
- 14 CANTINA (APP mq 95.00)
- 15 LOCALE COMUNITARIALE
- 16 CORRIDOIO
- 17 LOCALE AUTOSCUOLA
- 18 MIB PARCHEGGIO CASE CORPO 3
- 19 PORTICO SOTTO TERRA DA TAVOLA

SCHEMA CALCOLO ALTEZZA VIRTUALE

CASA A e A1

VOLUME	1750x140x3.1138	mq. 2370.31
A DEOURE	345.2x3.270	mq. 1147
	345.2x3.270	mq. 1147
LOGGE	3x350x3.270	mq. 2835
	3x350x3.270	mq. 2835
	6x350x3.270	mq. 1171
PORTICO	6781x3.240	mq. 22074
	3008x3.240	mq. 9739
TOTALE DEDUZIONE	-	mq. 38530
		mq. 38530
RESTANO		mq. 1884.96

SUPERFICI AL LOGG: 3x95.00 = mq. 285.00
 3x45.02 = mq. 135.06
 mq. 421.86

$V = \frac{1884.96}{421.86} = 4.47 < 4.50$

CASA B1

VOLUME	2270x140x3.1138	mq. 2944.92
A DEOURE	6x12x3.270	mq. 8204
LOGGE	6x320x3.270	mq. 6205
	6x320x3.270	mq. 1171
	48.07x3.240	mq. 155.86
	45.88x3.240	mq. 149.39
PORTICO	2x1820x3.240	mq. 7368
	1851x3.240	mq. 6008
TOTALE DEDUZIONE	-	mq. 42058
		mq. 42058
RESTANO		mq. 2524.34

SUPERFICI AL LOGG: 6x95.00 = mq. 570.00

$V = \frac{2524.34}{570.00} = 4.43 < 4.50$



PIANTA PIANO TERRA

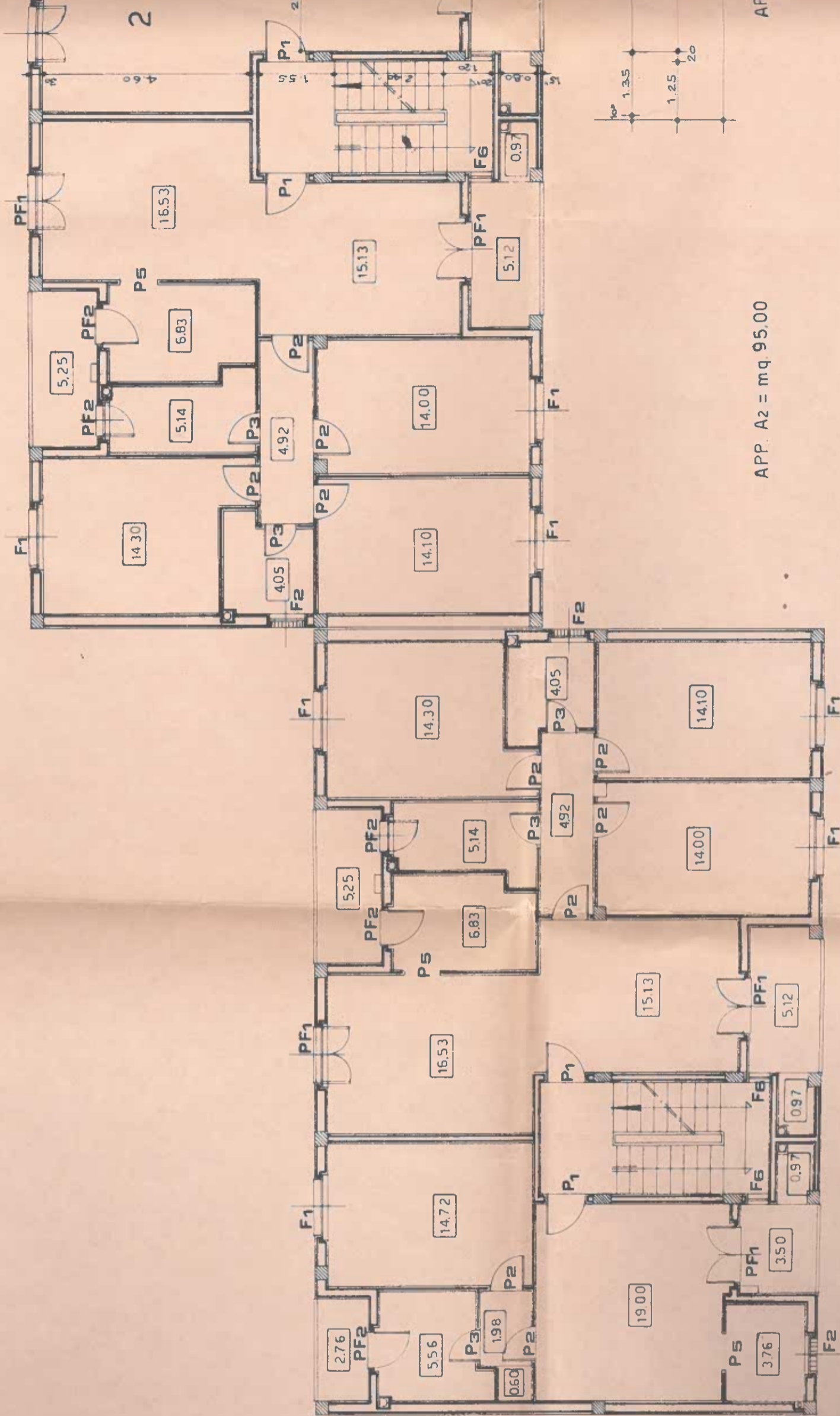

APP. A2 = mq 95.00

APP. A3 = mq. 95.00

APP. A4 = mq. 45.02 + 0.60 armadio

PIANTA PIANO

AP

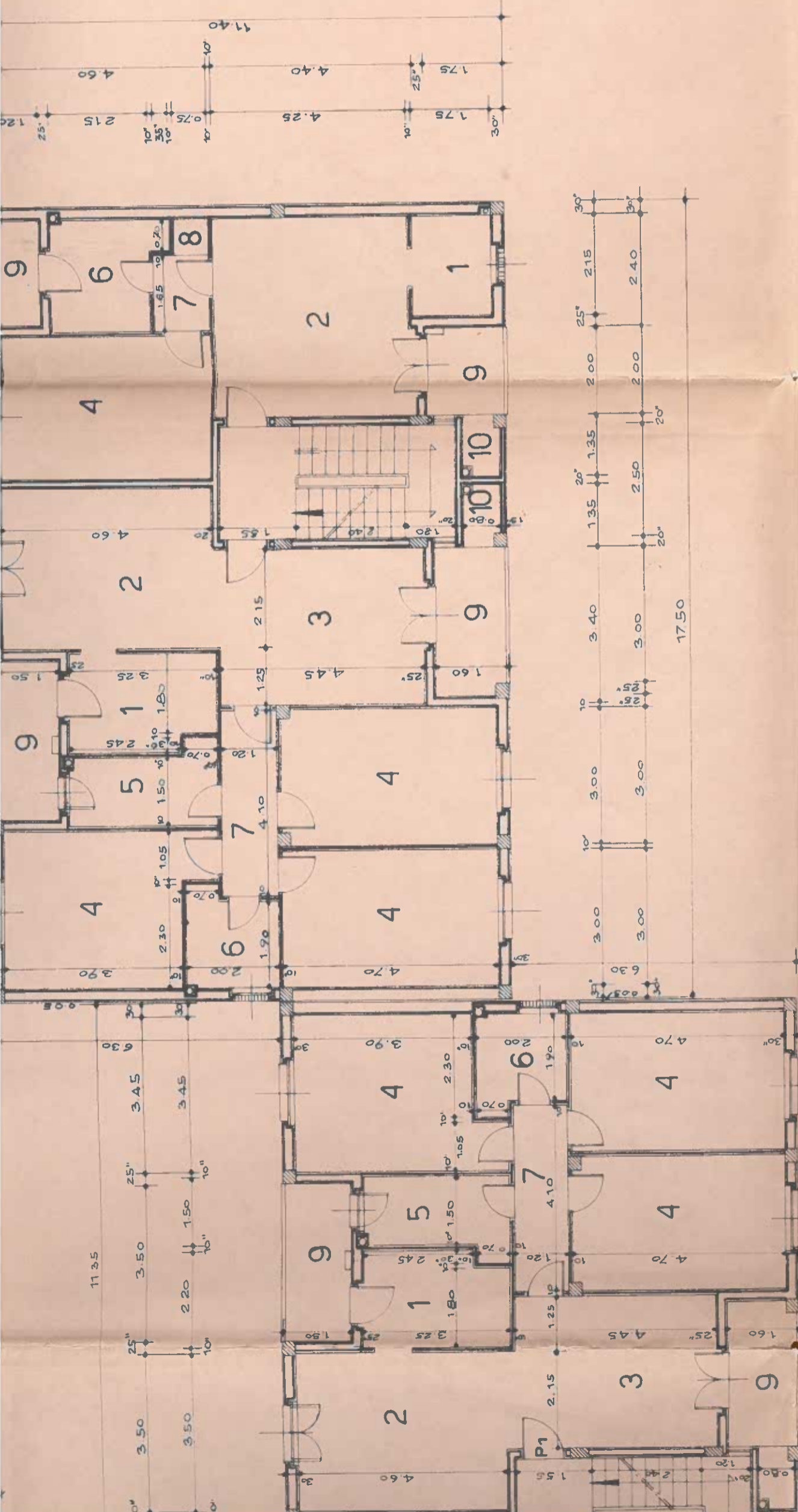

APP. A1 = mq. 45.02 + 0.60 armadio

APP. A2 = mq. 95.00

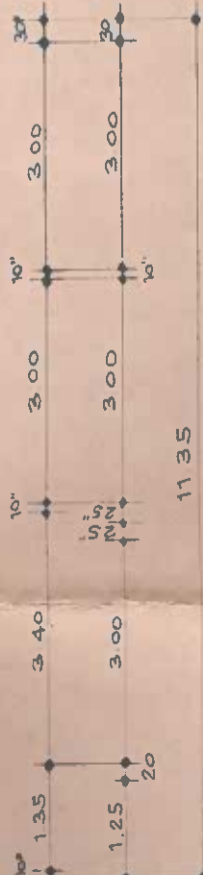

APP. A3 = mq. 95.00

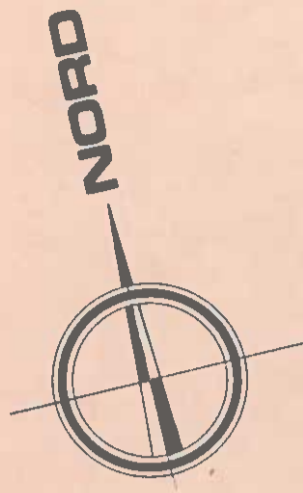

PIANO TIPO

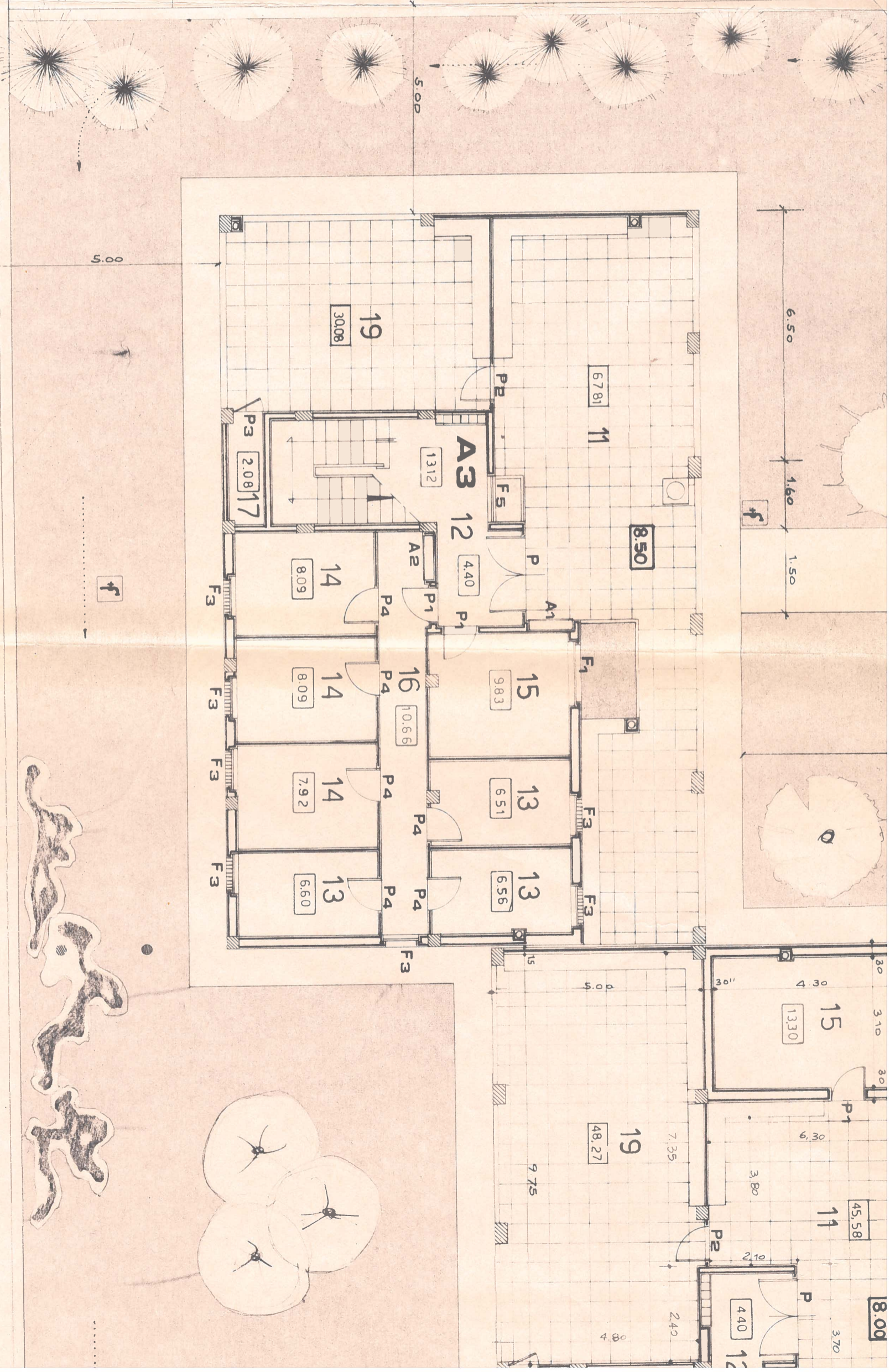

PIANTA

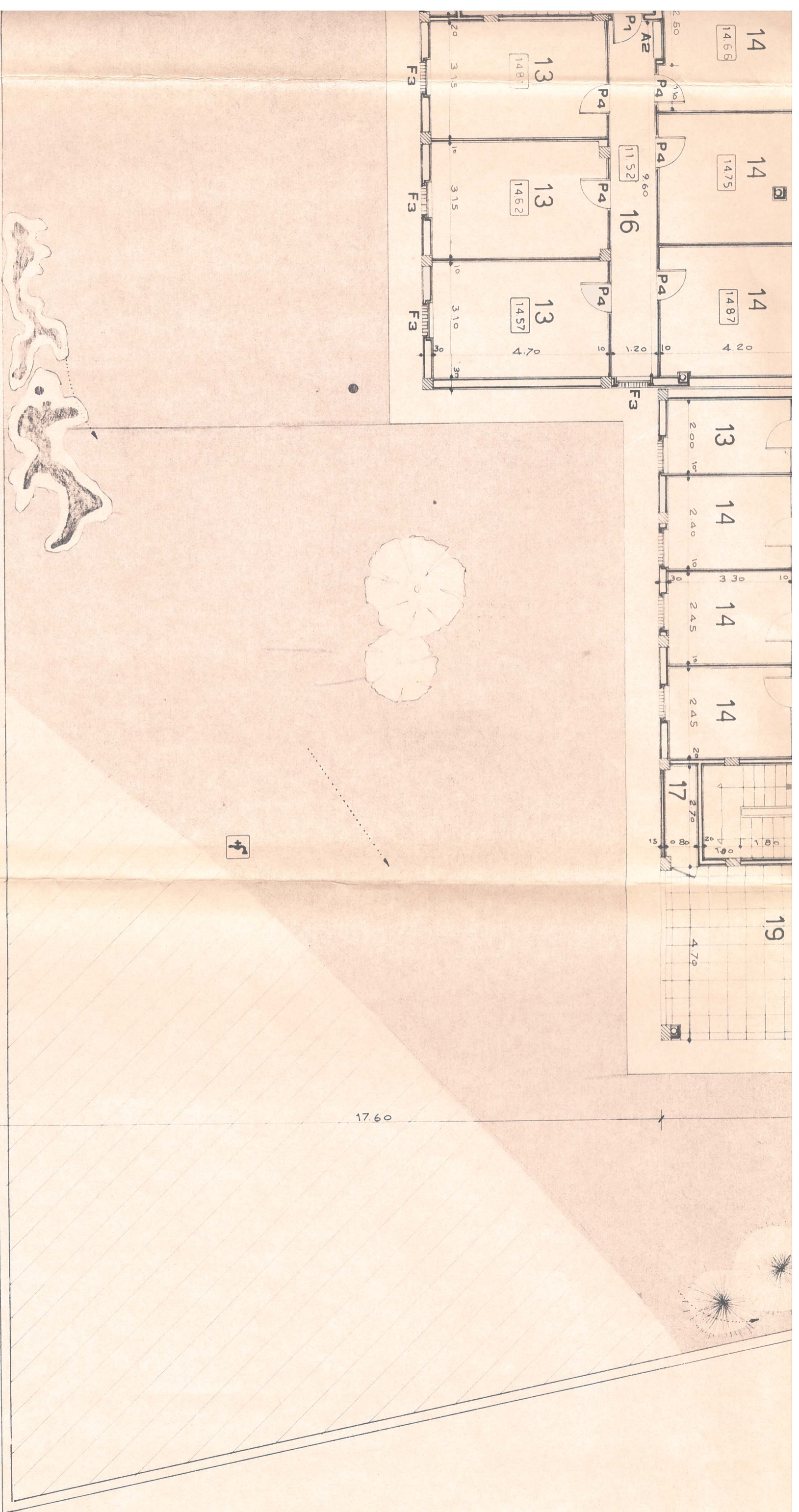

TERRA

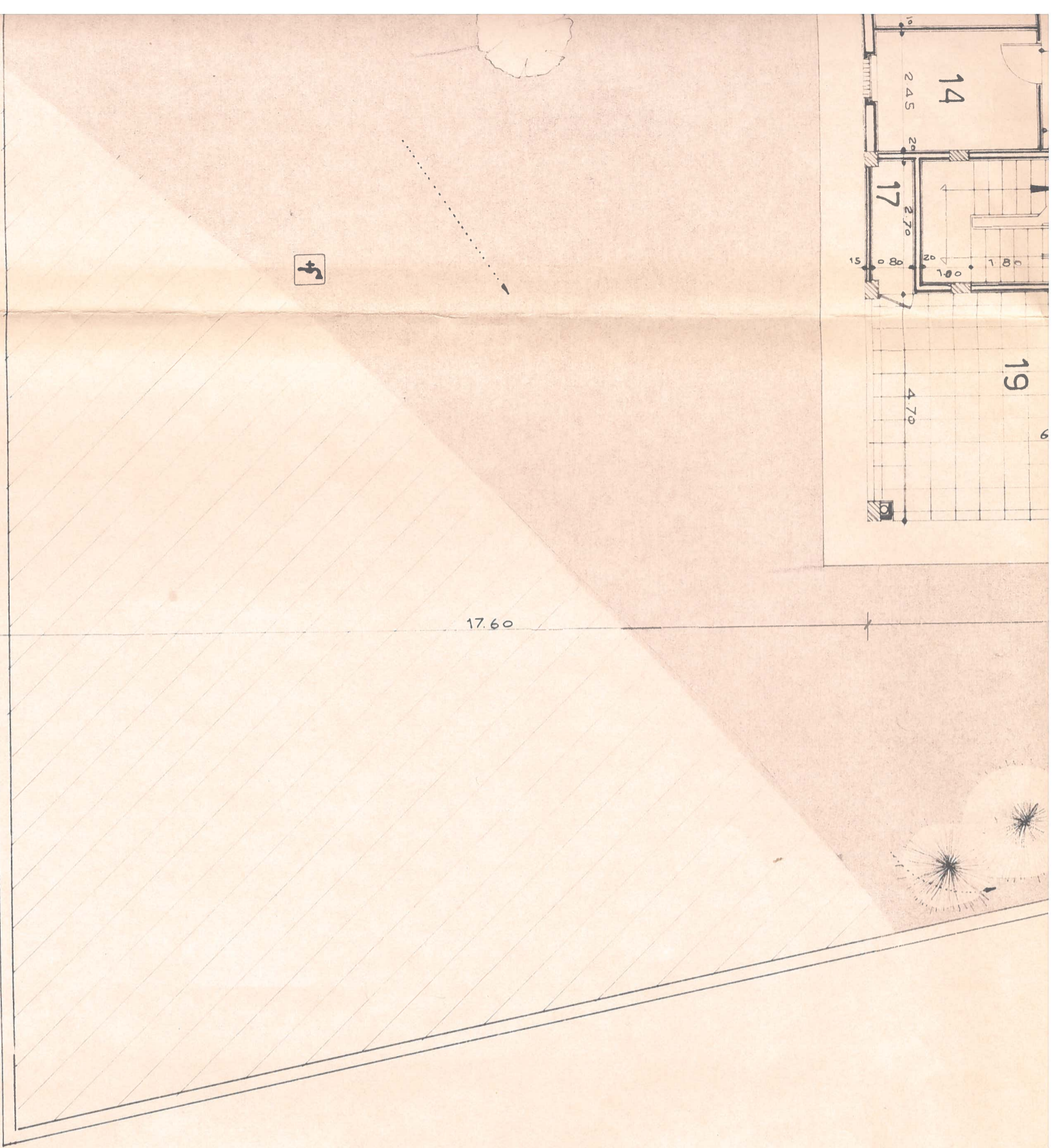
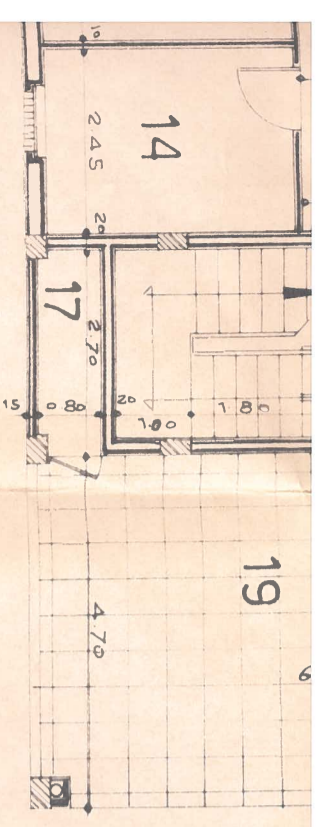

I.A.C.P.
SASSARI

APPALTO CONCORSO PER
E COSTRUZIONE DI N.
COMUNE DI OLBIA - LOCALITÀ

PIANTE PIANO TERRA - PIANO TIPO

CASA "A"



Impresa I. C. E. S. s. r. l. Via dei Vitto

VOLUME 22.70x11.40 x h=11.38 = mc. 2944,92

A DEDURRE

- LOGGE 6x5.12 x h=2.70 = mc. 82.94
- 6x5.25 x h=2.70 = mc. 85.05
- 6x0.97 x h=2.70 = mc. 15.71
- PORTICO 48.27 x h= 2.40 = mc. 115.85
- 45.58 x h= 2.40 = mc. 109.39
- 2x1.60 x h= 2.40 = mc. 7.68
- 1.65 x h= 2.40 = mc. 3.96

TOTALE DEDUZIONE = mc. 420.58

mc. 420,58

mc. 2524,34

RESTANO

SUPERFICI ALLOGGI 6 x 95.00 = mq. 570.00

$$V = \frac{2.524,34}{570.00} = 4,43 < 4,50$$

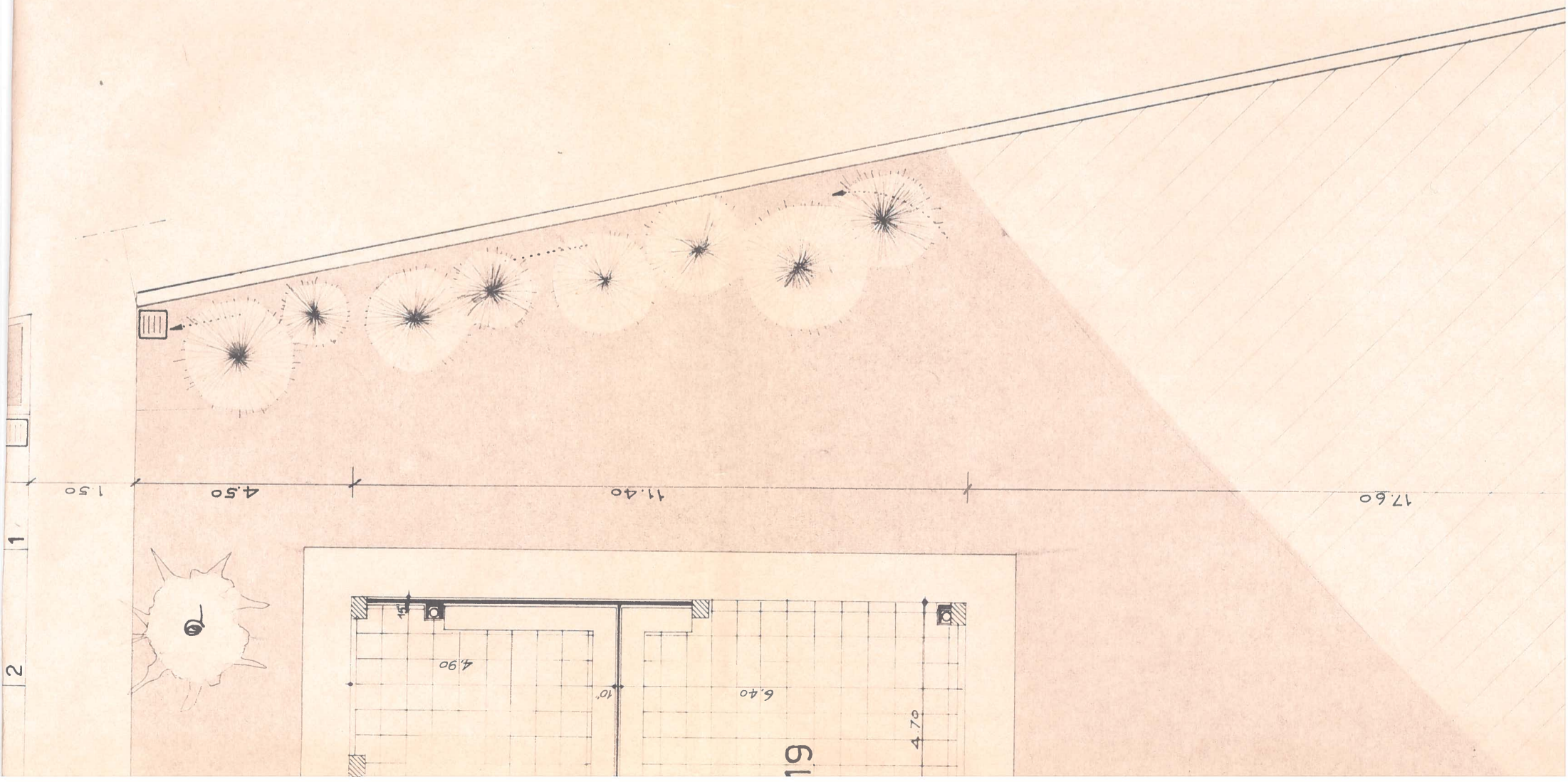

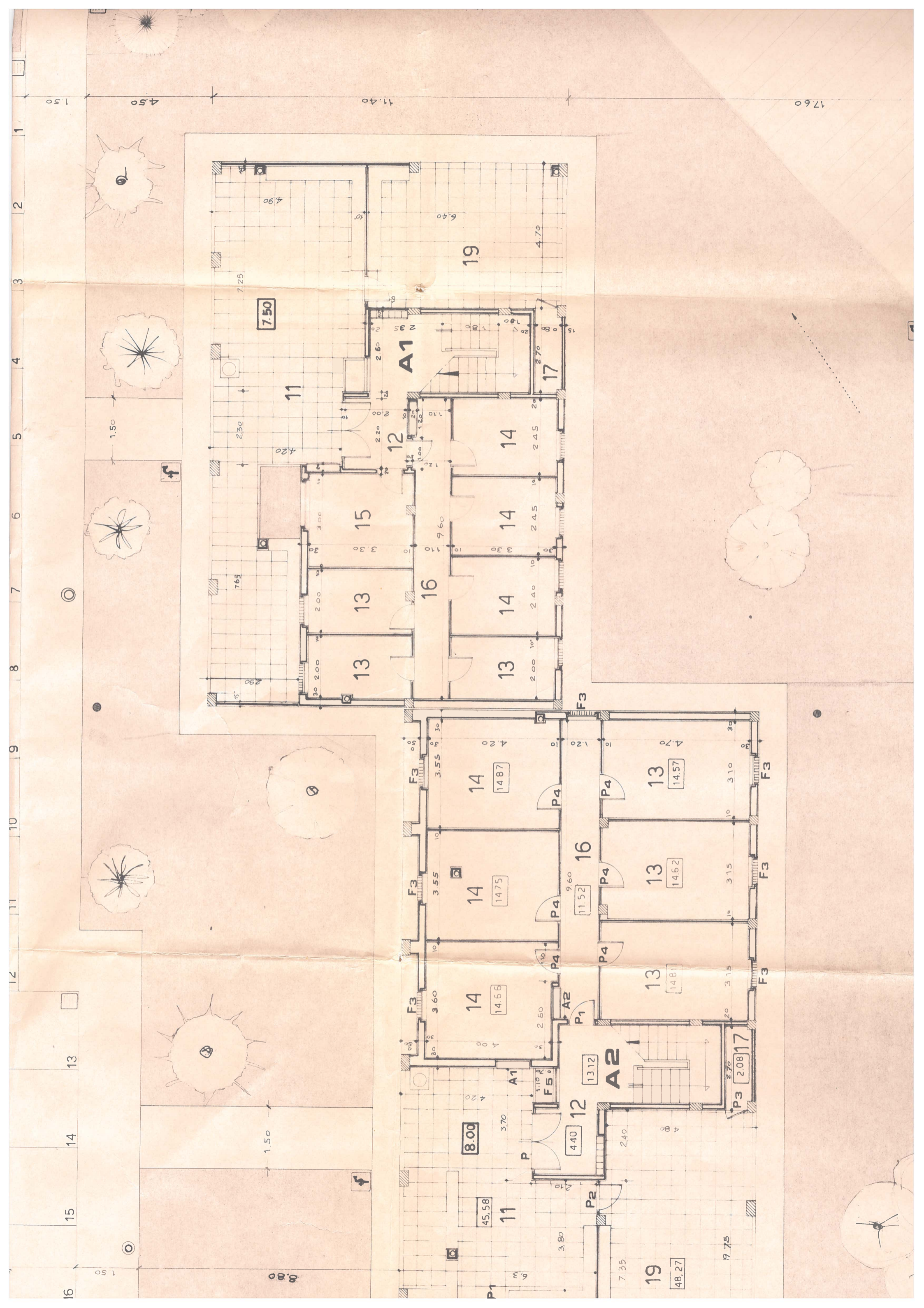

13

14

15

16

17

18

13

14

15

16

17

18

13

14

