

**Agenzia del Territorio
CATASTO FABBRICATI
Ufficio Provinciale di
Milano**

Dichiarazione protocollo n. MI1066738 del 18/12/2008
Planimetria di u.i.u. in Comune di Inzago

Via Cascina Bonetta

civ. 19

Identificativi Catastali:

Sezione:
Foglio: 16
Particella: 483
Subalterno: 65

Compilata da:
Motta Alberto

Iscritto all'albo:
Geometri

Prov. Cremona

N. 1845

Scheda n. 1 Scala 1:200

**PIANO INTERRATO
h. 275**

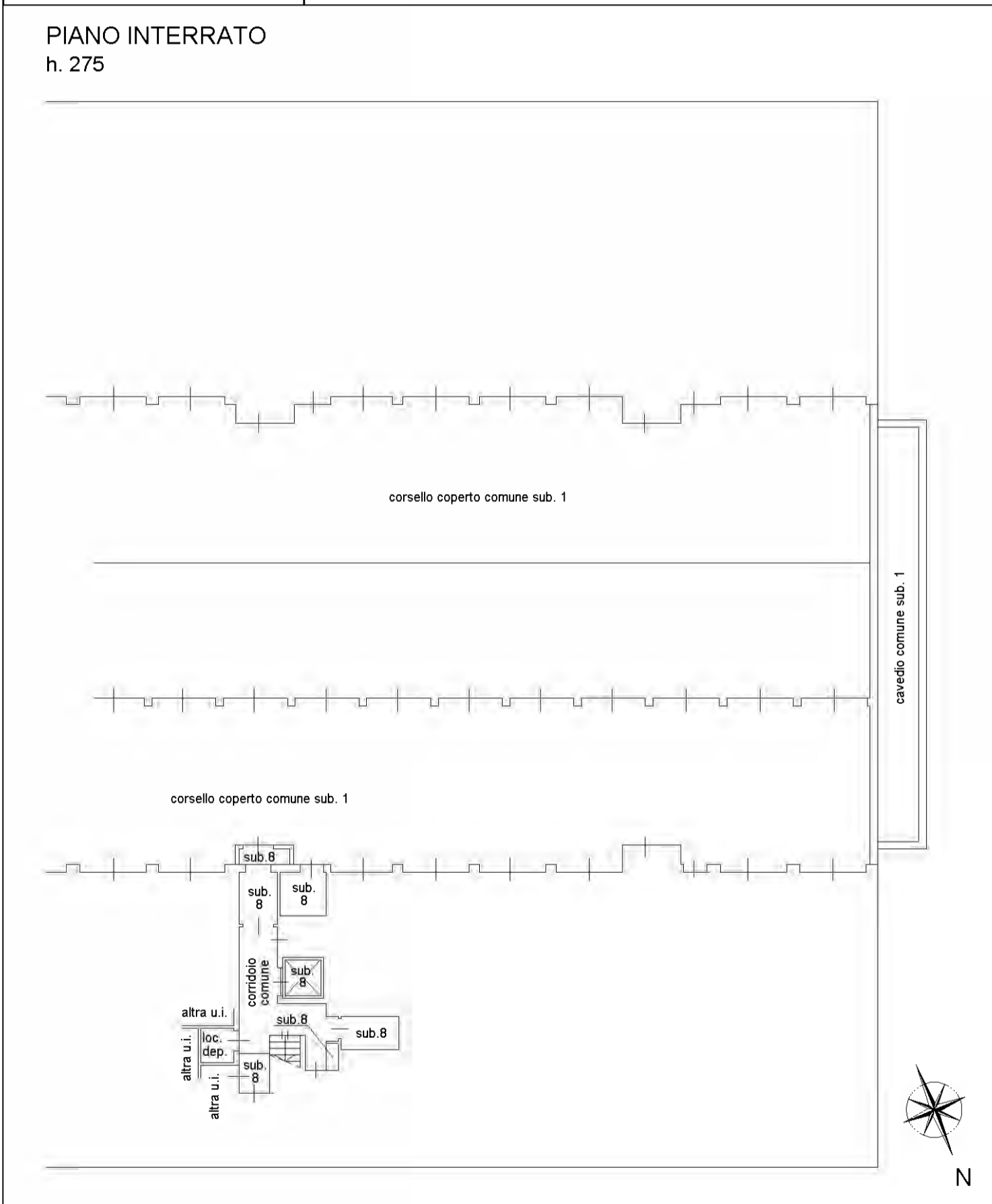

10 m

10 m

Catasto dei Fabbricati - Situazione al 22/09/2023 - Comune di INZAGO(E317) - Foglio 16 - Particella 483 - Subalterno 65 >
VIA CASCINA BONETTA n. 19 Piano S1

**Agenzia del Territorio
CATASTO FABBRICATI
Ufficio Provinciale di
Milano**

Dichiarazione protocollo n. MI1066738 del 18/12/2008
Planimetria di u.i.u. in Comune di Inzago

Via Cascina Bonetta

civ. 13

Identificativi Catastali:

Sezione:
Foglio: 16
Particella: 483
Subalterno: 99

Compilata da:
Motta Alberto

Iscritto all'albo:
Geometri

Prov. Cremona

N. 1845

Scheda n. 1 Scala 1:200

PIANO INTERRATO

h. 240

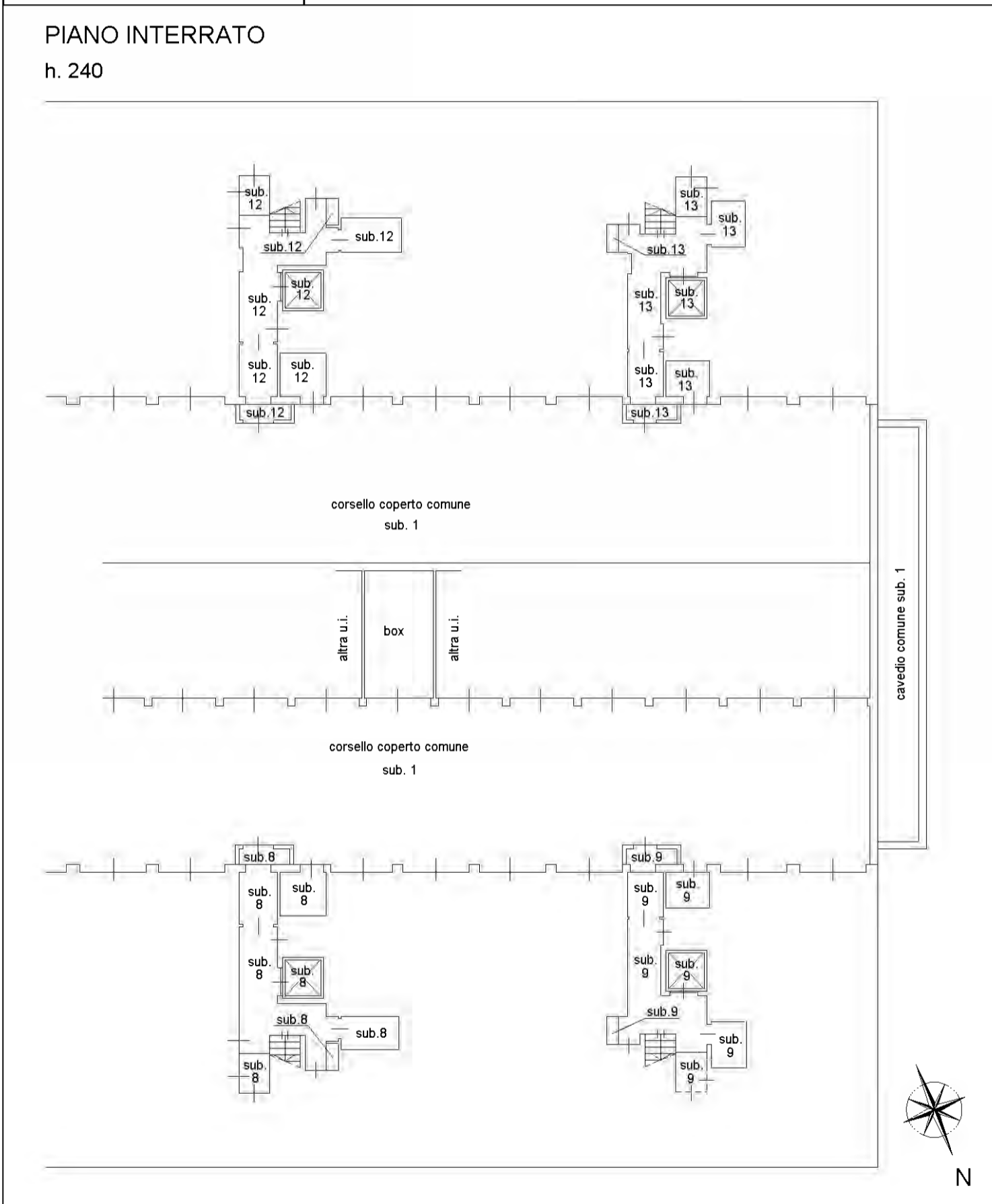

invar 01

Catasto dei Fabbricati - Situazione al 22/09/2023 - Comune di INZAGO(E317) - Foglio 16 - Particella 483 - Subalterno 99 >
VIA CASCINA BONETTA n. 13 Piano S1