

**Agenzia del Territorio  
CATASTO FABBRICATI  
Ufficio Provinciale di  
Milano**

Dichiarazione protocollo n. MI1066738 del 18/12/2008  
Planimetria di u.i.u. in Comune di Inzago

Via Cascina Bonetta

civ. 13

Identificativi Catastali:

Sezione:  
Foglio: 16  
Particella: 483  
Subalterno: 122

Compilata da:  
Motta Alberto

Iscritto all'albo:  
Geometri

Prov. Cremona

N. 1845

Scheda n. 1 Scala 1:200

### PIANO INTERRATO

h. 240

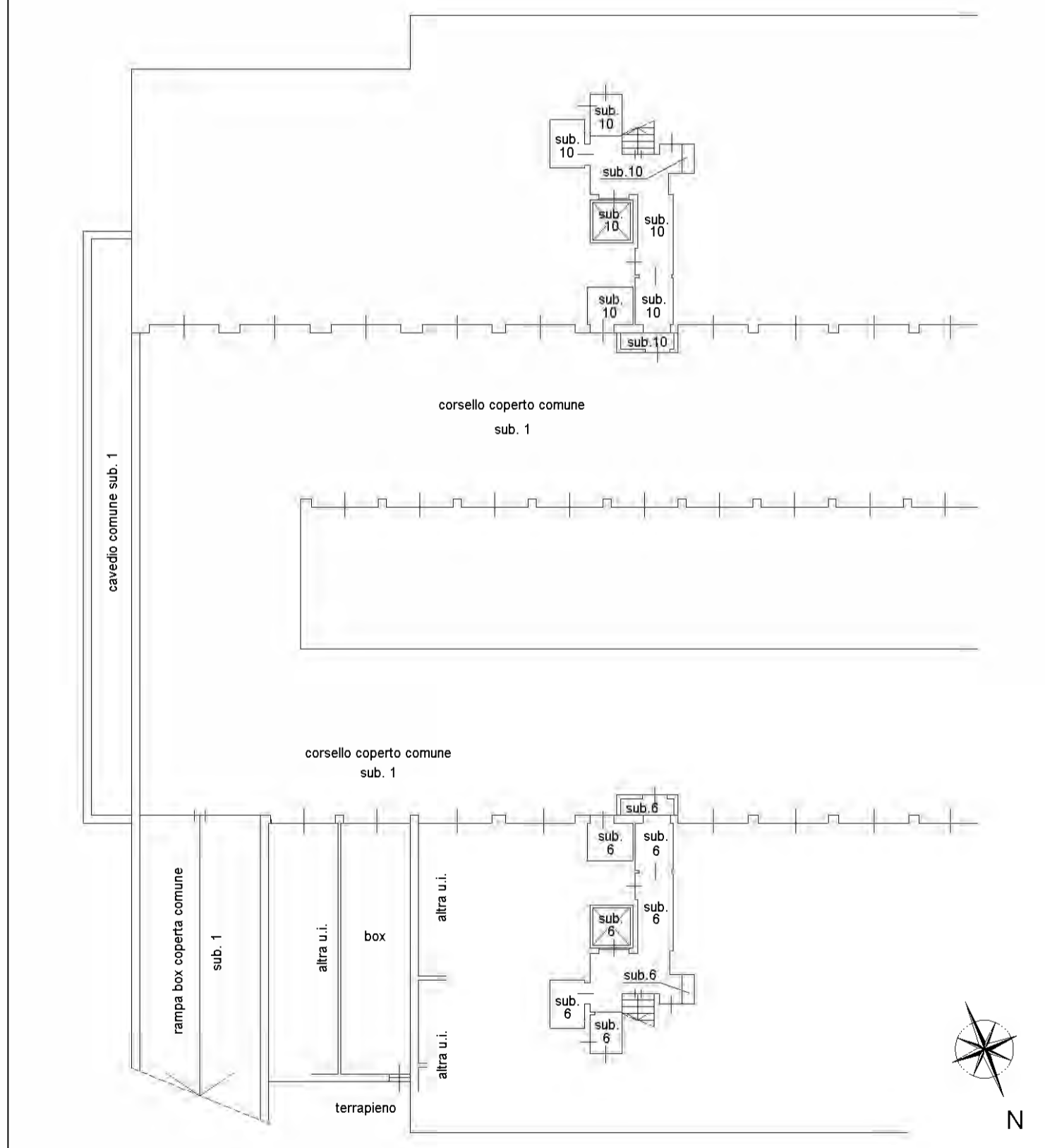

Innu 01

Catasto dei Fabbricati - Situazione al 22/09/2023 - Comune di INZAGO(E317) - Foglio 16 - Particella 483 - Subalterno 122 >  
VIA CASCINA BONETTA n. 13 Piano S1