

TRIBUNALE DI TREVISO
ESECUZIONE IMMOBILIARE N. RGE 249/2023
ALLEGATO 02: FOTO
VIA SANT'ANTONINO, 213B, TREVISO (TV)
LOTTO UNICO



Prospetti Sud-Est e Sud-Ovest dell'edificio
(appartamento al terzo piano)



Prospetti Sud-Est e Sud-Ovest dell'edificio
(appartamento al terzo piano)



Prospetto Sud-Est dell'edificio
(appartamento al terzo piano)



Prospetto Sud-Est dell'edificio
(appartamento al terzo piano)

TRIBUNALE DI TREVISO
ESECUZIONE IMMOBILIARE N. RGE 249/2023
ALLEGATO 02: FOTO
VIA SANT'ANTONINO, 213B, TREVISO (TV)
LOTTO UNICO



Dettaglio prospetto Sud-Est dell'edificio
(appartamento al terzo piano)

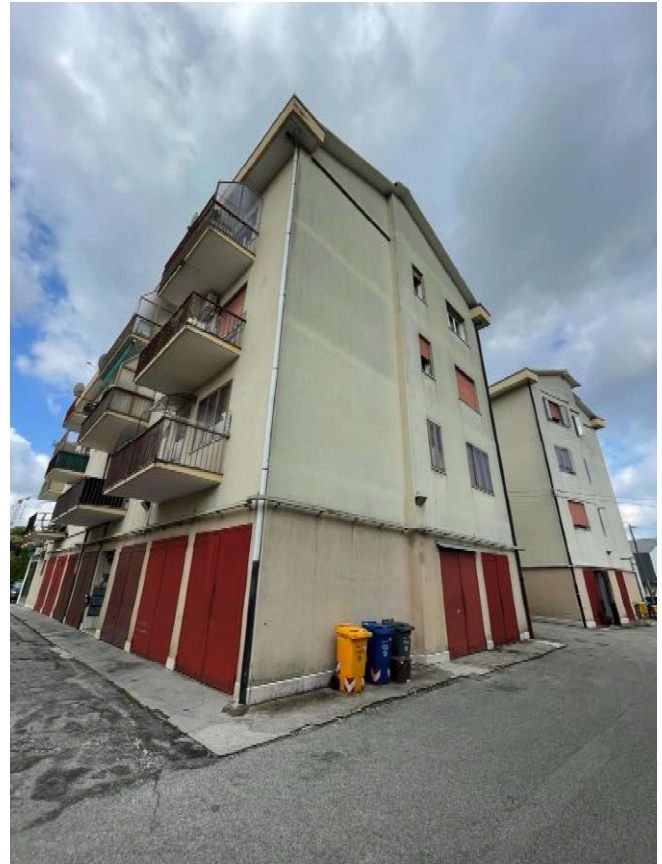

Prospetti Sud-Est e Nord-Est dell'edificio,
area scoperta comune

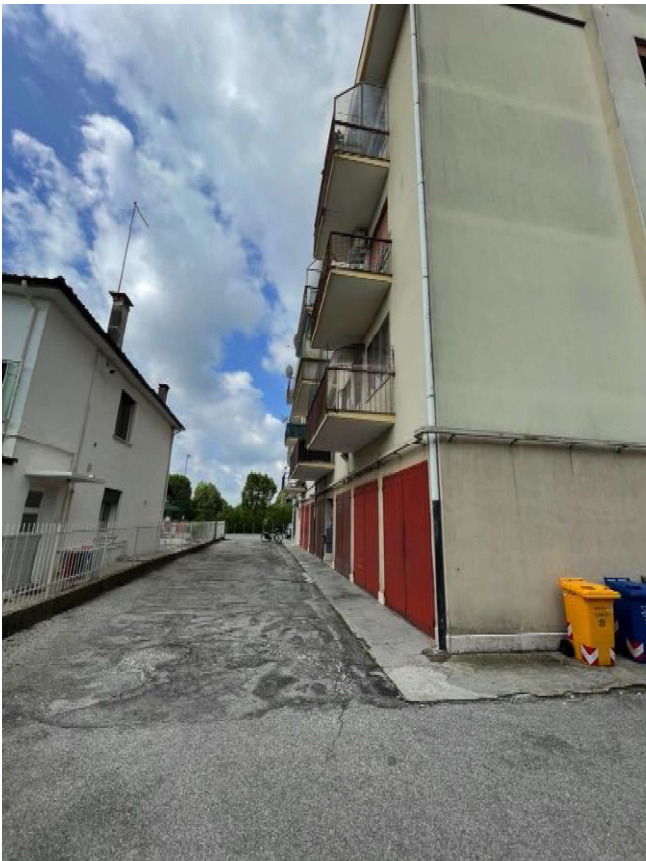

Area scoperta comune

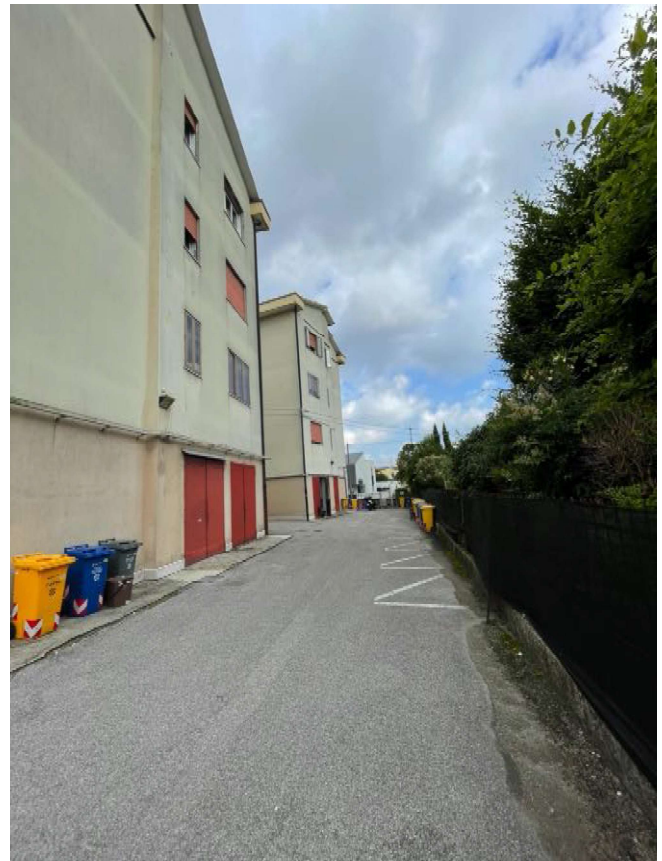

Area scoperta comune

TRIBUNALE DI TREVISO
ESECUZIONE IMMOBILIARE N. RGE 249/2023
ALLEGATO 02: FOTO
VIA SANT'ANTONINO, 213B, TREVISO (TV)
LOTTO UNICO



Prospetto Nord-Est dell'edificio
(appartamento al terzo piano)



Prospetto Nord-Est dell'edificio
(appartamento al terzo piano)



Dettaglio prospetto Nord-Est dell'edificio
(appartamento al terzo piano)



Ingresso comune

TRIBUNALE DI TREVISO
ESECUZIONE IMMOBILIARE N. RGE 249/2023
ALLEGATO 02: FOTO
VIA SANT'ANTONINO, 213B, TREVISO (TV)
LOTTO UNICO

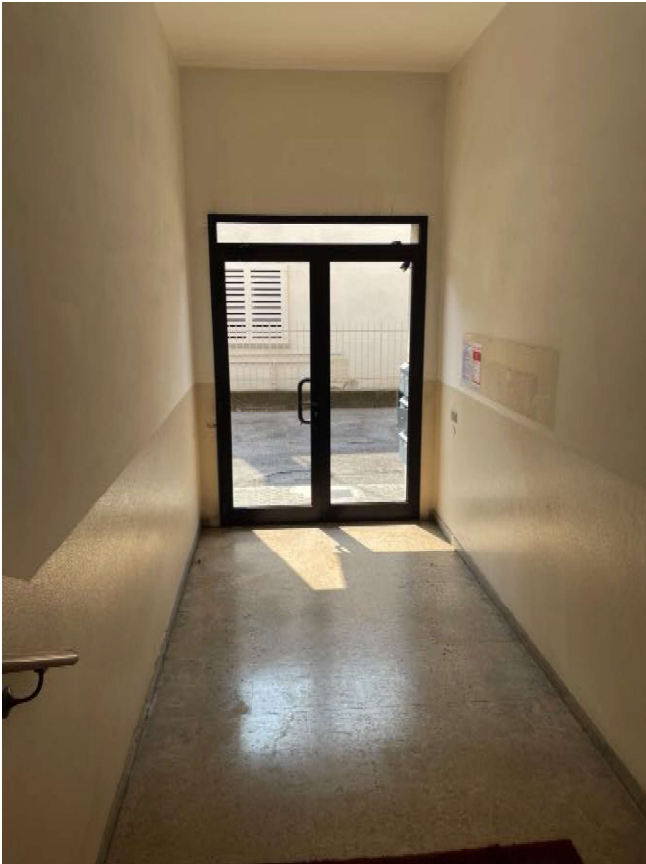

Ingresso comune



Ingresso - vano scala comune



Vano scala comune

TRIBUNALE DI TREVISO
ESECUZIONE IMMOBILIARE N. RGE 249/2023
ALLEGATO 02: FOTO
VIA SANT'ANTONINO, 213B, TREVISO (TV)
LOTTO UNICO



Balcone
(terzo piano)



Terrazzo comune
(quarto piano sottotetto)



Magazzino
(quarto piano sottotetto)