

DOTT. ING. FABRIZIO CAPRICCIOLI
ab.: Via BAINSIZZA n.3 - 00058 Santa Marinella (RM)
st.: Piazza GALERIA n.1 - 00179 Roma
tel. e fax 06/70.92.321 - cell.347/8561065
e-mail: fabrizio.capriccioli@tin.it
PEC: f.capriccioli@pec.ording.roma.it

TRIBUNALE DI CIVITAVECCHIA

ESECUZIONI IMMOBILIARI

Giudice: dott.ssa ALESSANDRA DOMINICI

PROCEDURA R.G.E. n.107/23

DOCUMENTAZIONE FOTOGRAFICA

INTERNA ED ESTERNA DEI BENI

VILLINO ABITATIVO



Prospetto principale



Prospetto posteriore



Prospetto laterale



Accesso carrabile

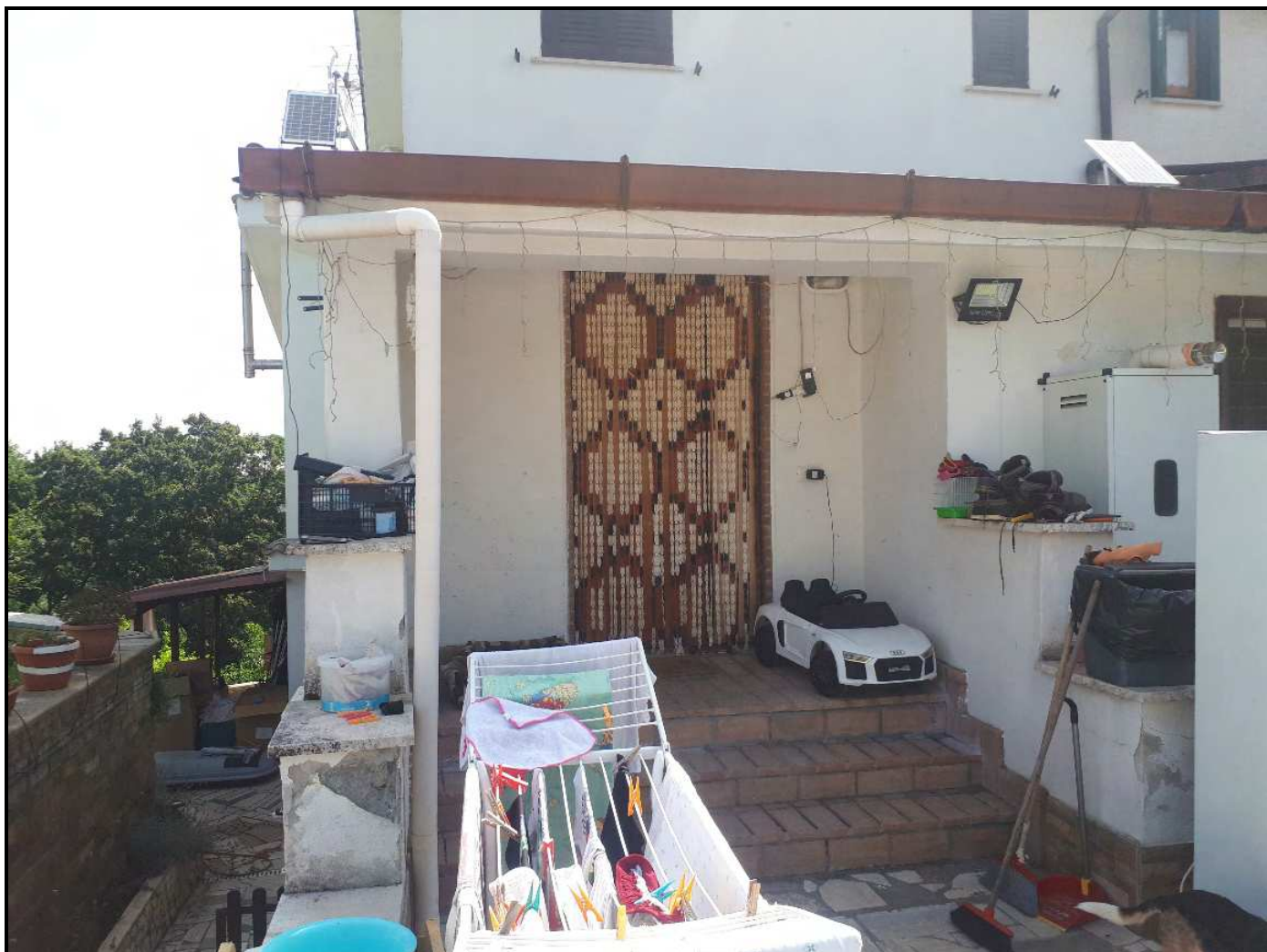

Accesso principale al piano terra



Accesso secondario al piano seminterrato



Ingresso

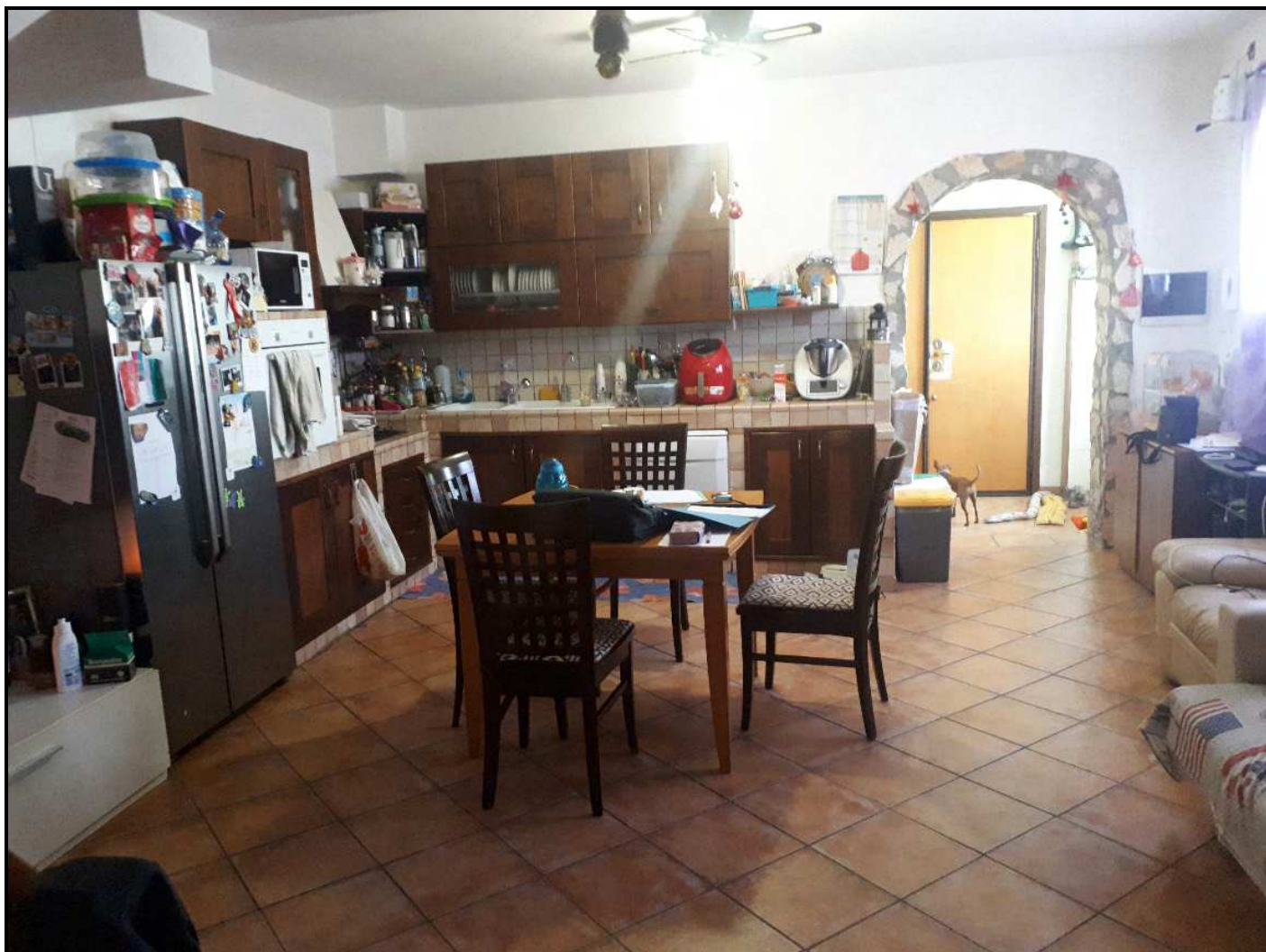

Soggiorno con angolo cottura al piano terra

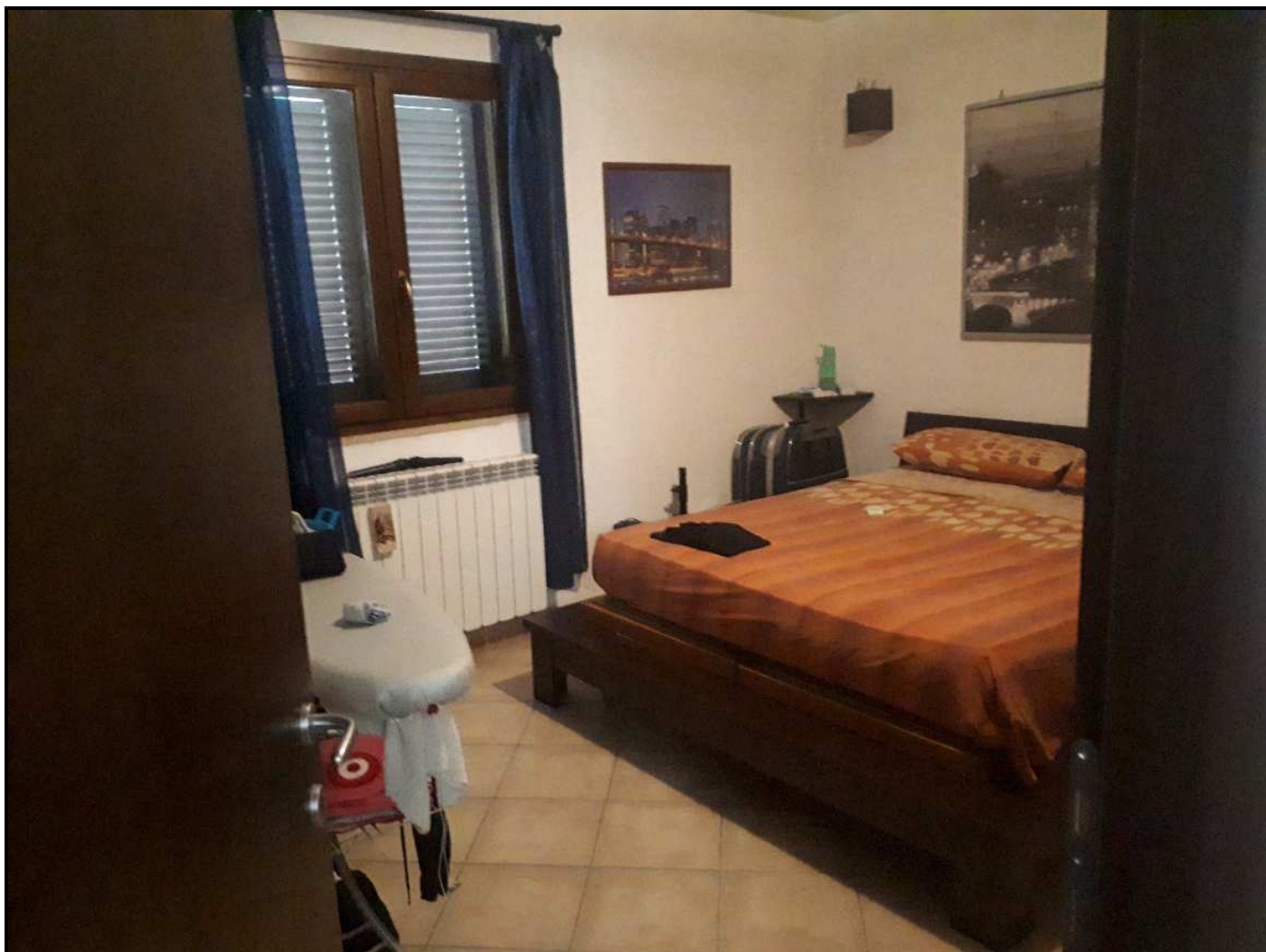

Camera da letto al piano terra

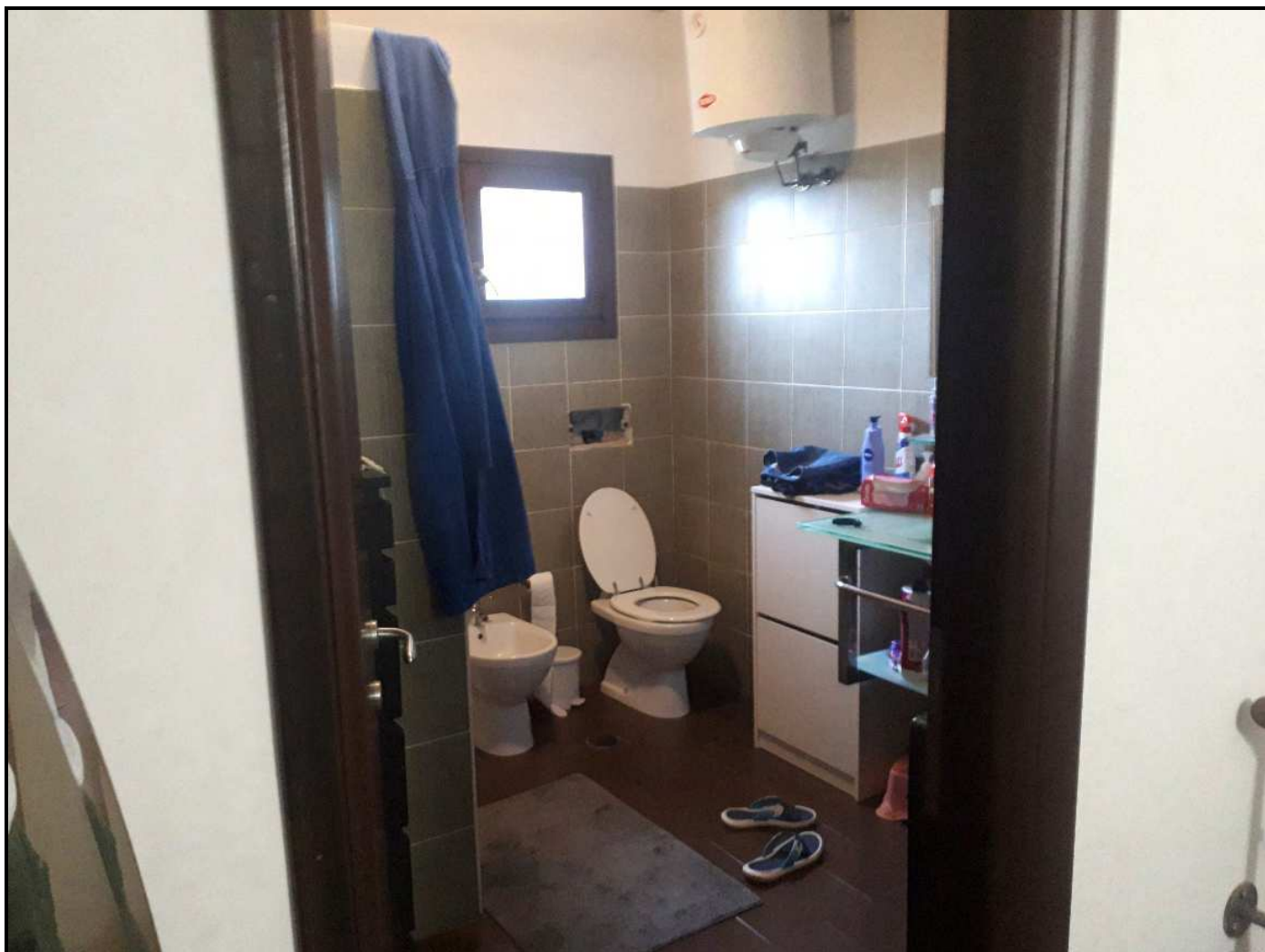

Locale igienico al piano terra

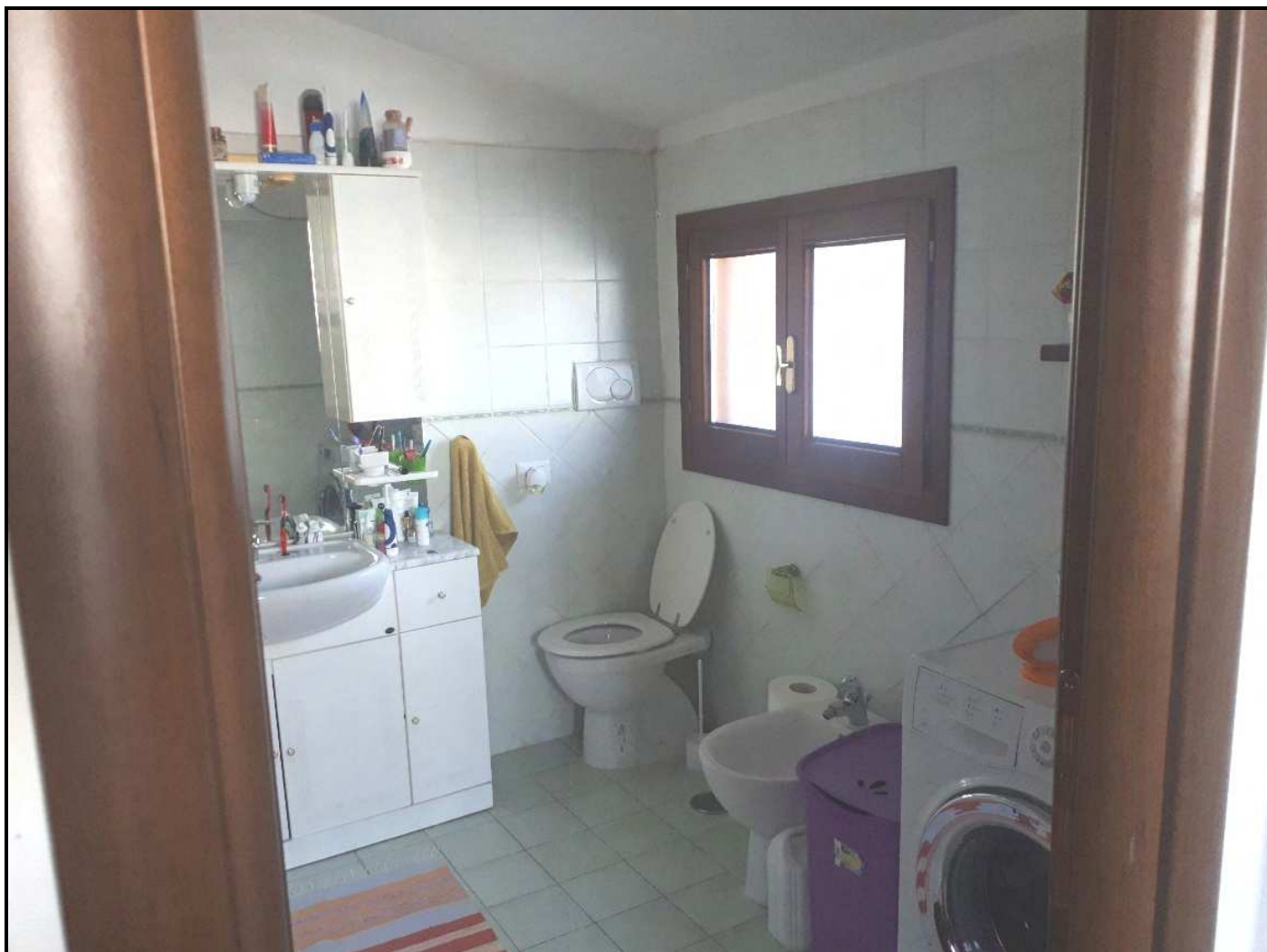

Altro locale igienico al piano terra

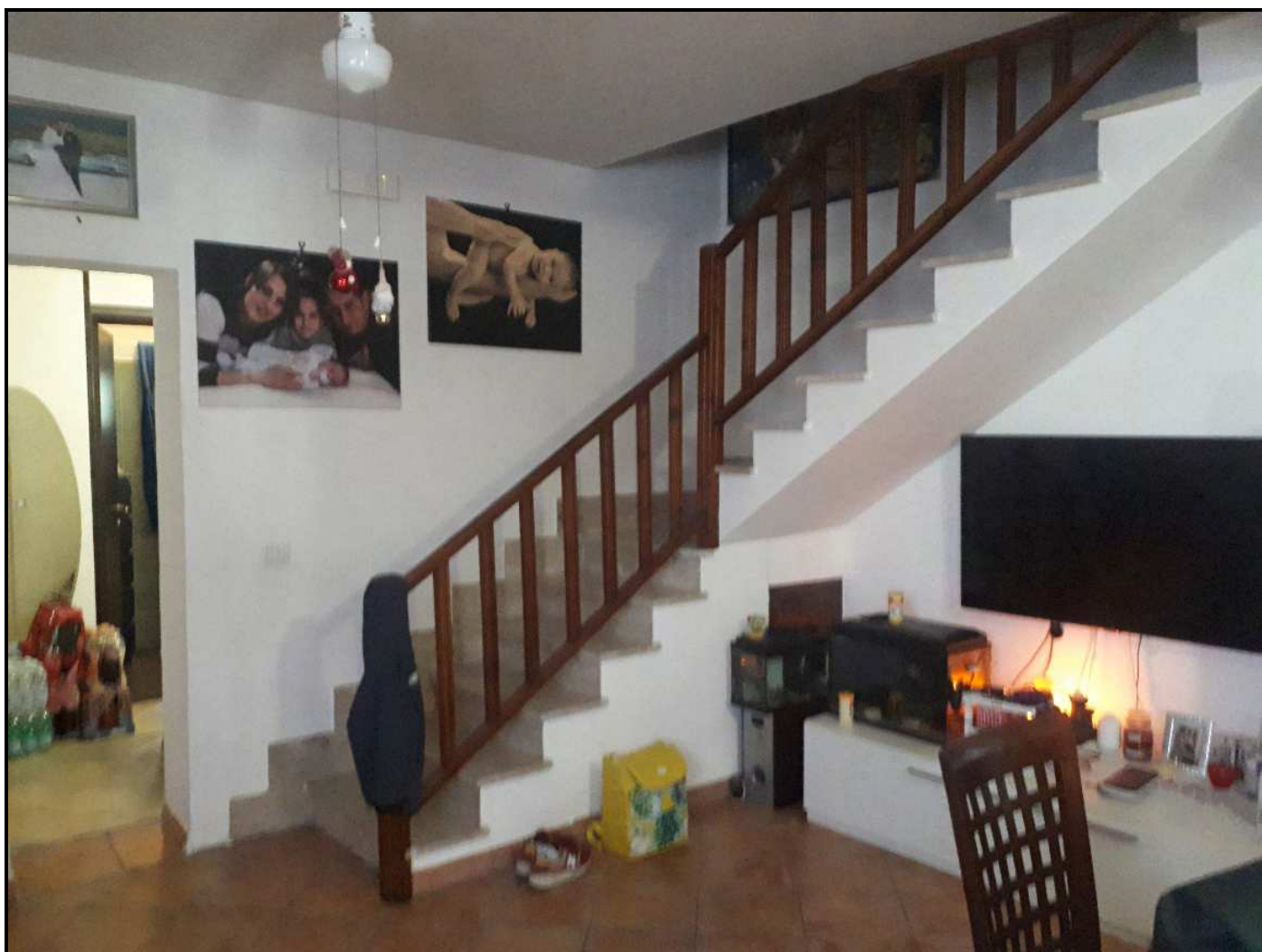

Scala di accesso al piano 1°



Camera da letto al piano 1°



Altra camera da letto al piano 1°

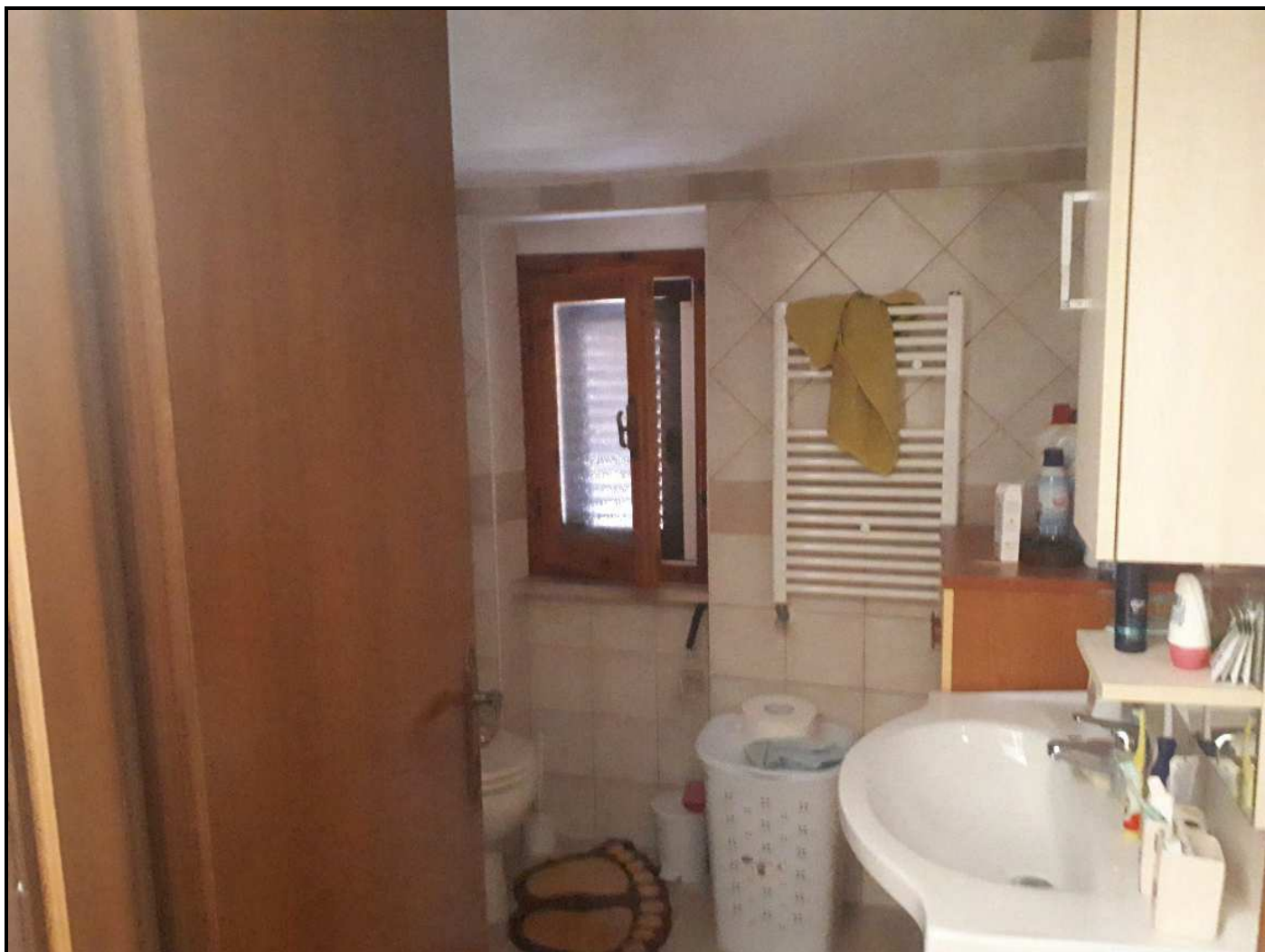

Locale igienico al piano 1°



Disimpegno al piano 1°

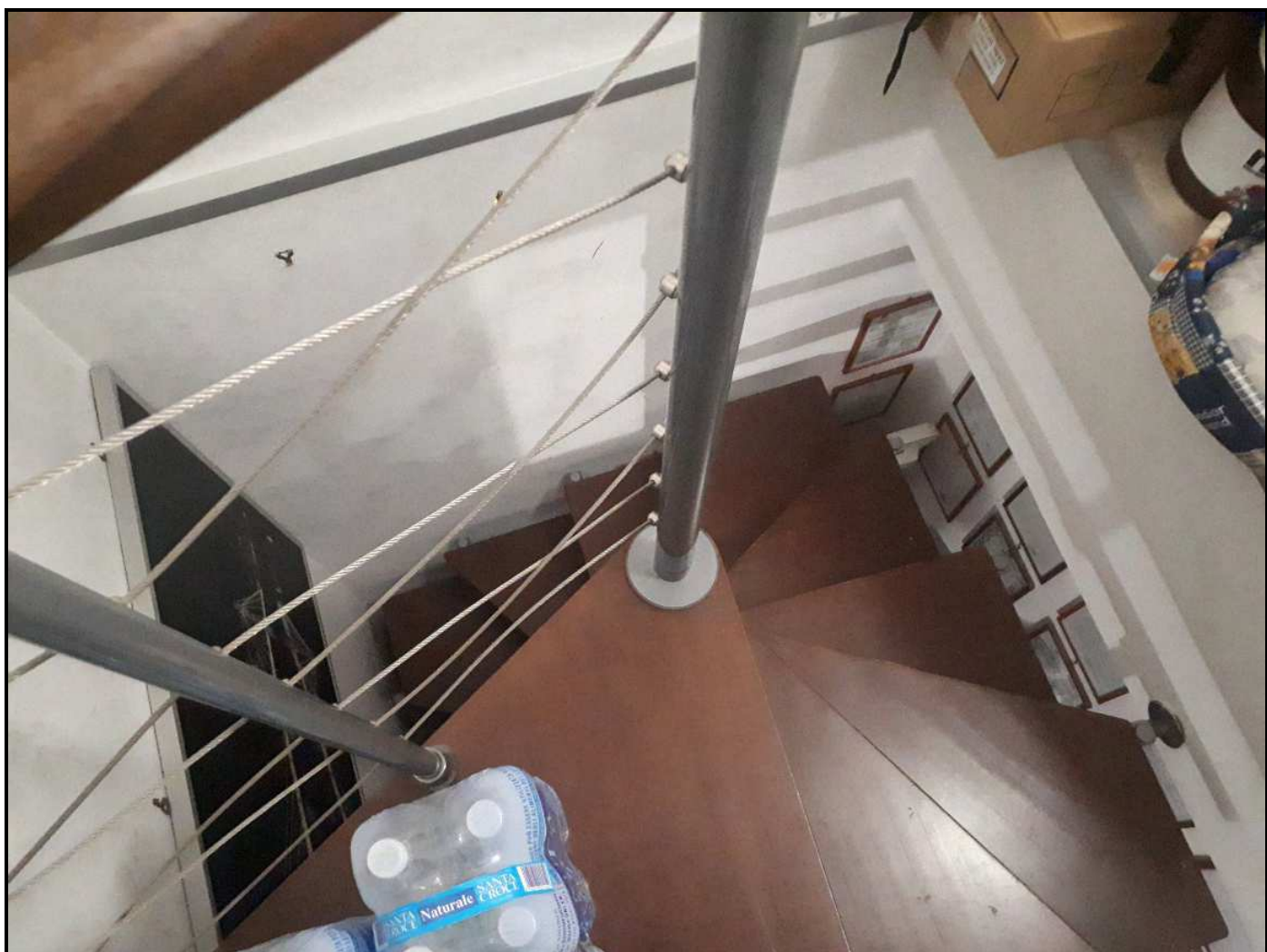

Scala di accesso al piano seminterrato

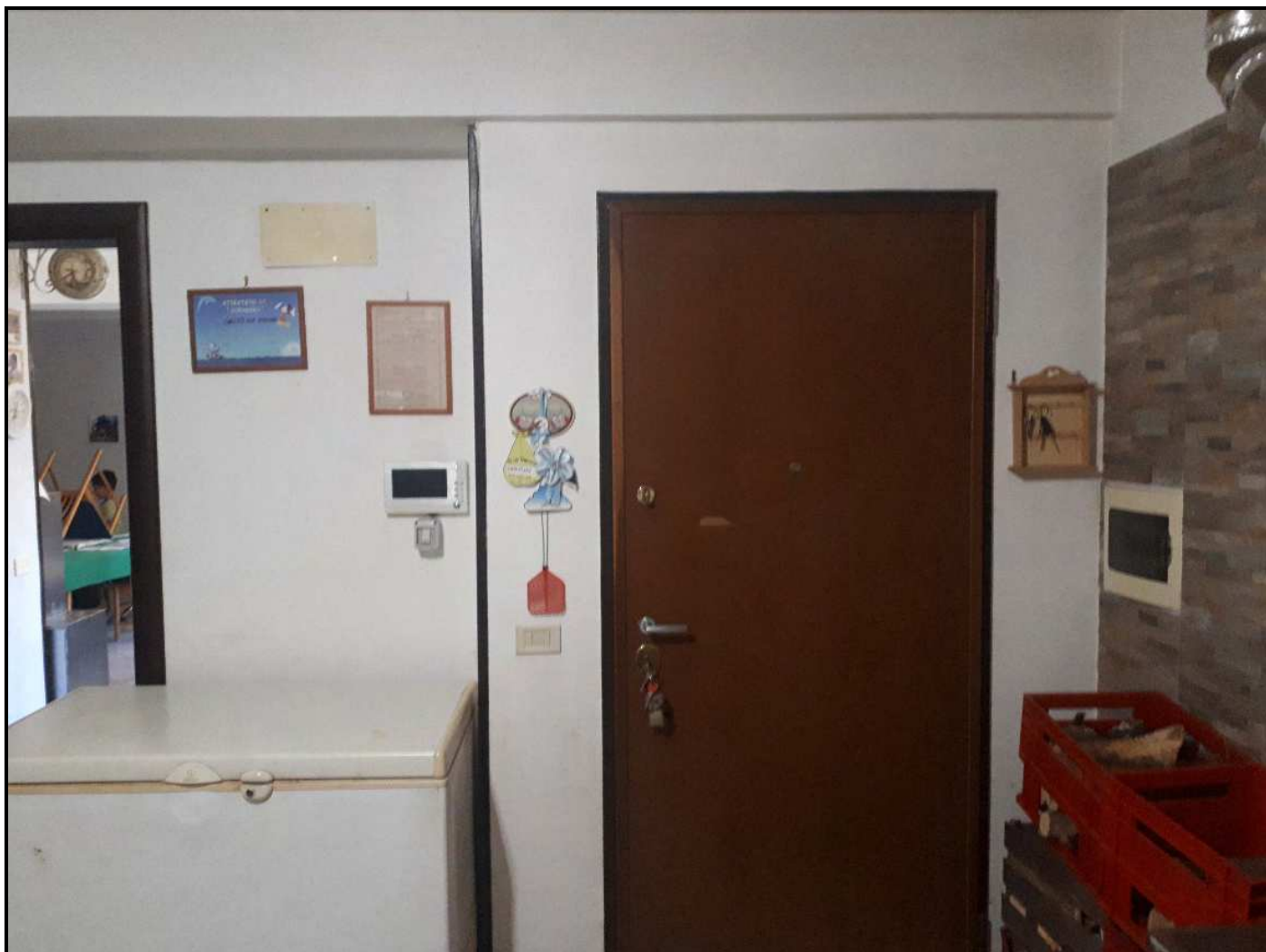

Ingresso al piano seminterrato



Soggiorno al piano seminterrato



Cucina al piano seminterrato



Locale igienico al piano seminterrato

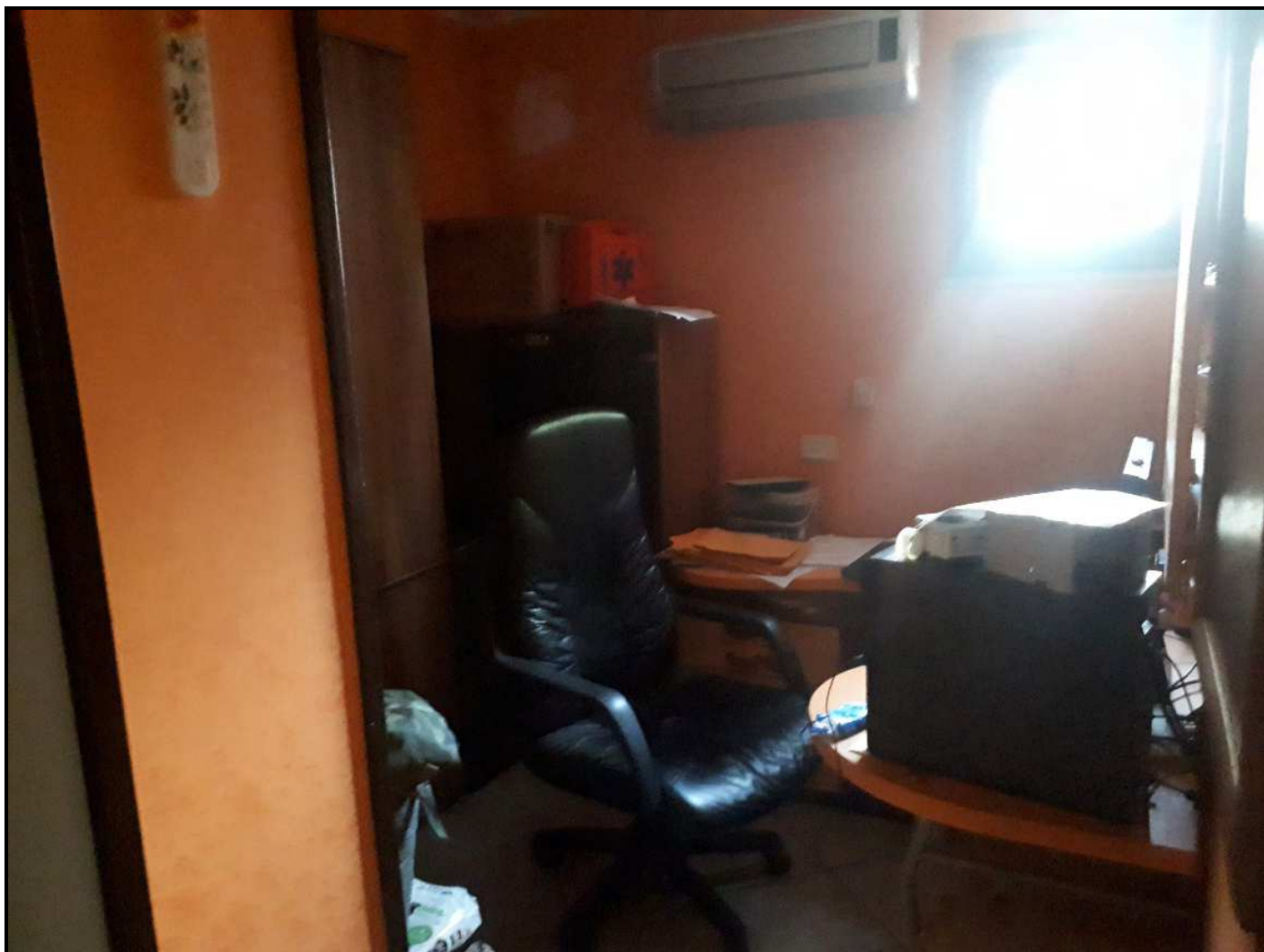

Studio al piano seminterrato



Locale deposito al piano seminterrato



Portico al piano seminterrato



Parte dell'area esterna

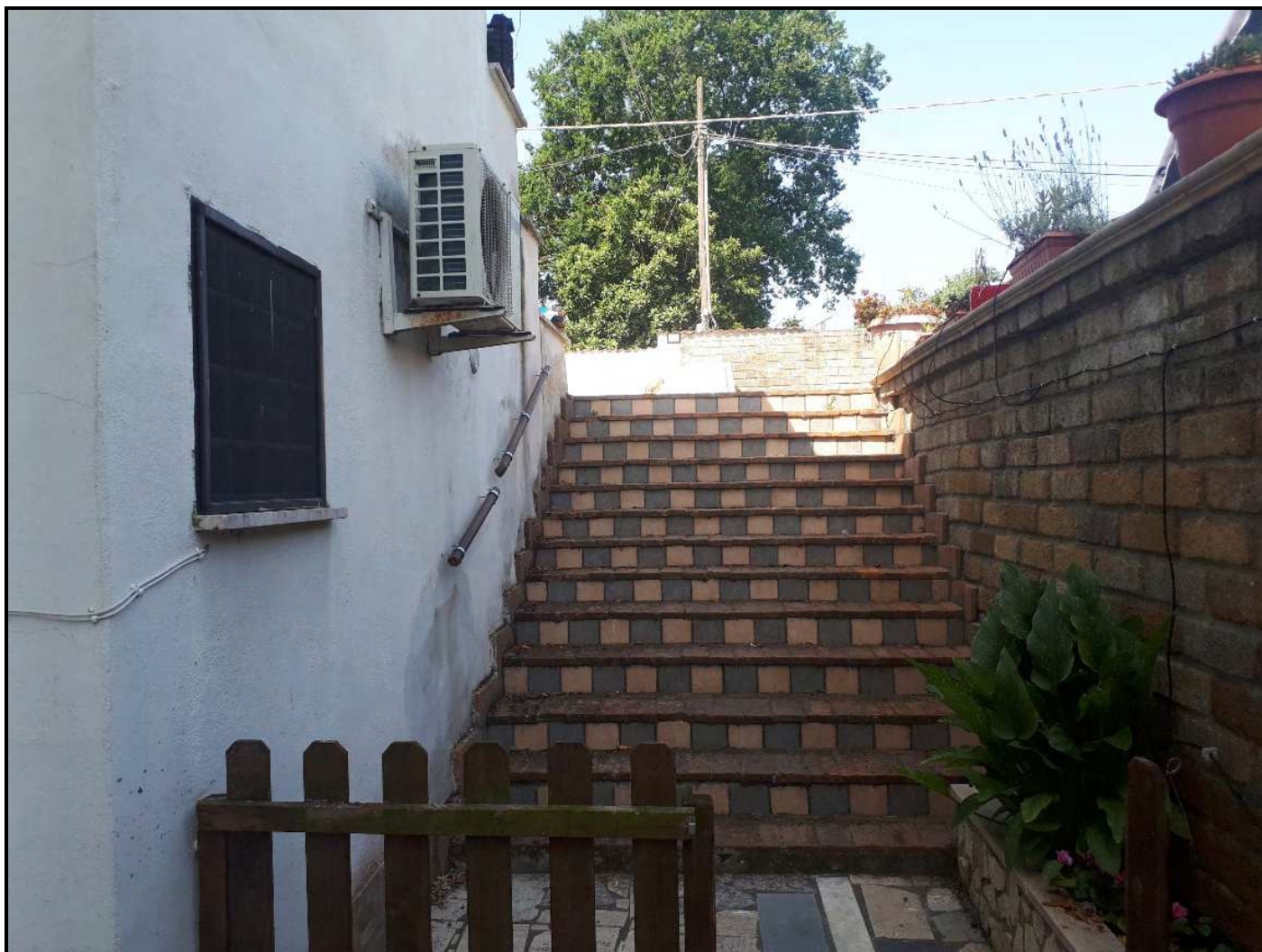

Altra parte dell'area esterna