

ELABORATO PLANIMETRICO	Compilato da: Pasano Alberto	Iscritto all'albo: Geometri	Prov. Torino	N. 7865
Comune di Vigliano D'astì	Sezione: Foglio: 1	Particella: 134	Protocollo n. del	
Dimostrazione grafica dei subalterni				
Tipo Mappale n. 53959 del 11/11/2024 Scala 1 : 500				

PIANTA ENTITA' TIPOLOGICHE

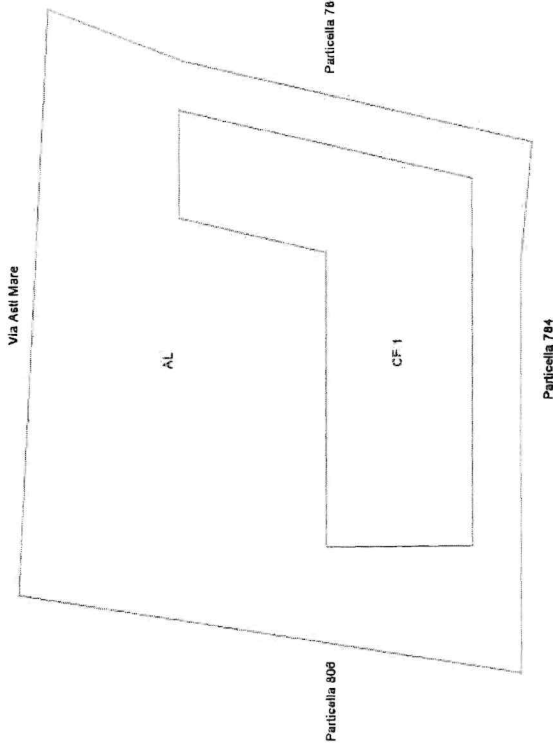

PIANTA PIANO TERRENO

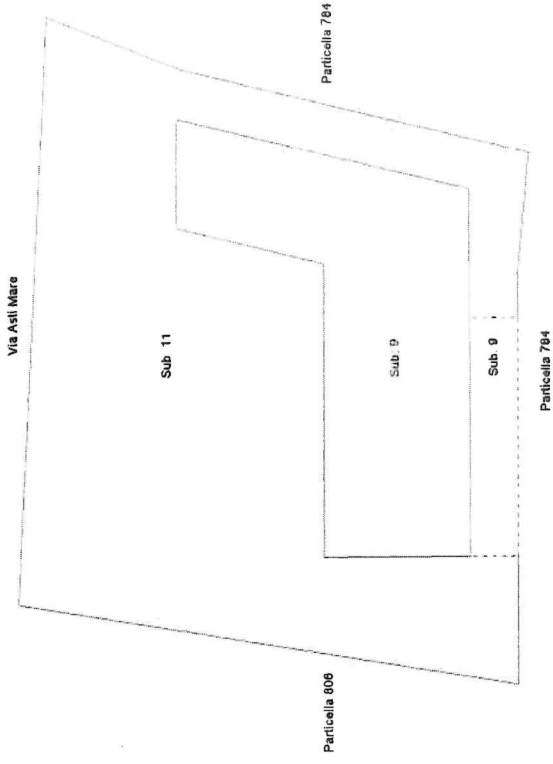

PIANTA PIANO PRIMO



Agenzia delle Entrate
CATASTO FABBRICATI
Ufficio provinciale di
Asti

Planimetria
Scheda n. 1

Scala 1: 200

Dichiarazione protocollo n. _____
Comune di Vigliano D'asti
Via Asti Mare

del

div. 4/A

Identificativi Catastali:

Sezione: 1
Foglio: 134
Particella: 134
Subalterno: 5

Compiata da:
Fausto Alberto
Ischitto all'albo:
Geometri
Prov. Torino

M. 7865

PIANTA PIANO PRIMO
H = 275

Confine comune

Particella 809

Particella 784

Particella 784

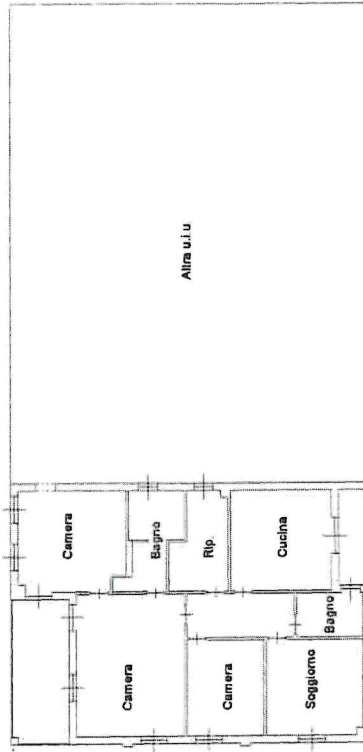

Altra u.l.u

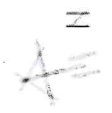

Agenzia delle Entrate
CATASTO FABBRICATI
Ufficio provinciale di
Asti

Pianimetria
Scheda n. 1
Scala 1: 200

Dichiarazione protocollo n.
Comune di Vigliano D'asti
Via Anti Mare

del
oiv. 4/B

Identificativi Catastrali:
Sezione: 1
Foglio: 1
Particella: 134
Subalterno: 9

Compilata da:
Pasano Alberto
Iscritto all'albo:
Geometri
Prov. Torino

N. 7865

PIANTA PIANO TERRENO

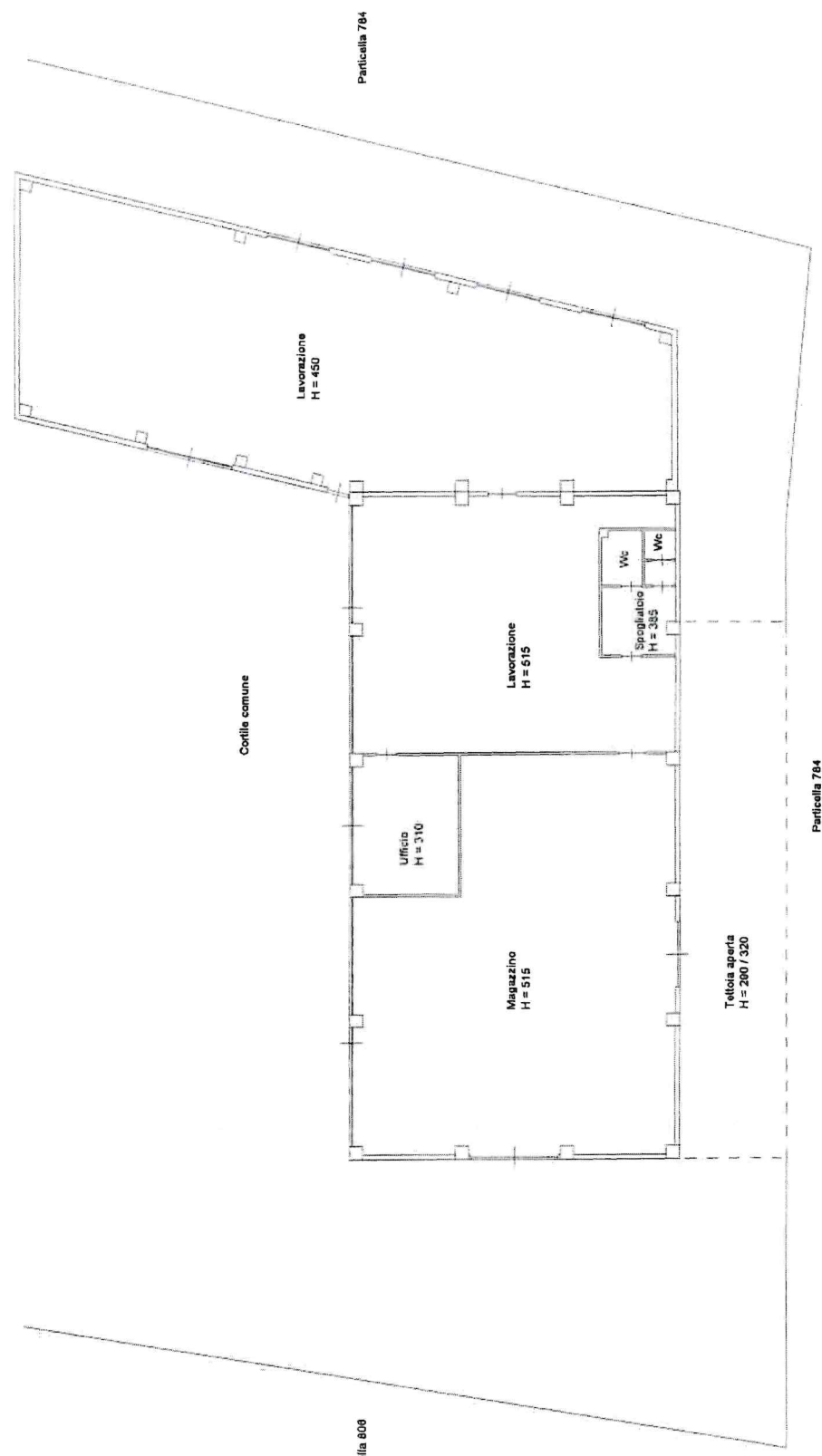

Agenzia delle Entrate
CATASTO FABBRICATI
Ufficio provinciale di
Asti

Planimetria
Scheda n. 1
Scala 1: 200

Dichiarazione protocollo n.
Comune di Vigliano D'asti
Via Atti Mare

del

cl. 4/B

Identificativi Catastali:
Sezione: 1
Foglio: 134
Particella: 10
Subalterno: 10

Compilata da:
Fasano Alberto
Iscritto all'albo:
Geometri
Prov. Torino
N. 7865

PIANTA PIANO PRIMO
H = 275

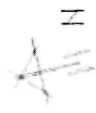

Dati generali del tipo

Comune: VIGLIANO D'ASTI
Foglio: 0010
Tecnico: FASANO ALBERTO
Provincia: TORINO

Sez. Censuaria:
Particelle: 134
Qualifica: GEOMETRA
N. iscrizione: 7865

Proposta di aggiornamento cartografico:

Rappresentazione grafica

I punti di appoggio e le nuove linee da introdurre in mappa sono descritte nel LIBRETTINO DELLE MISURE

Scala 1 : 500

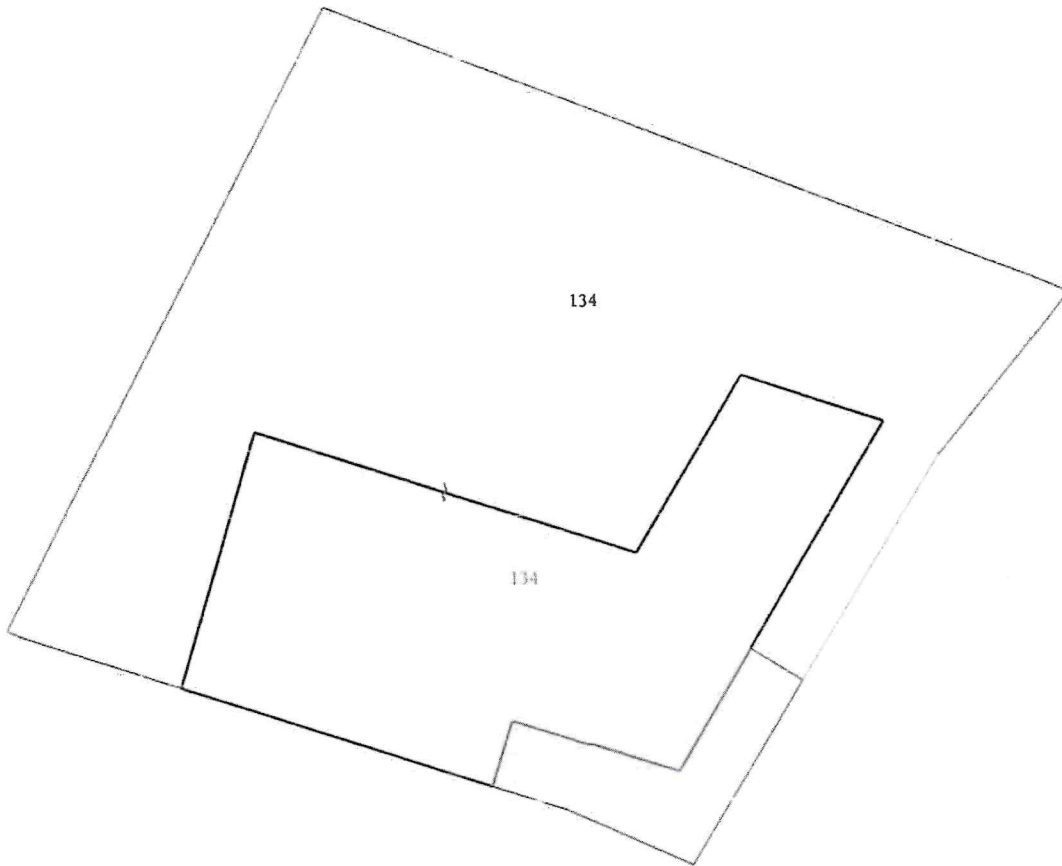

Dati generali del tipo

Comune: VIGLIANO D'ASTI
Foglio: 0010
Tecnico: FASANO ALBERTO
Provincia: TORINO

Sez. Censuaria:
Particelle: 134
Qualifica: GEOMETRA
N. iscrizione: 7865

Scala 1 : 500

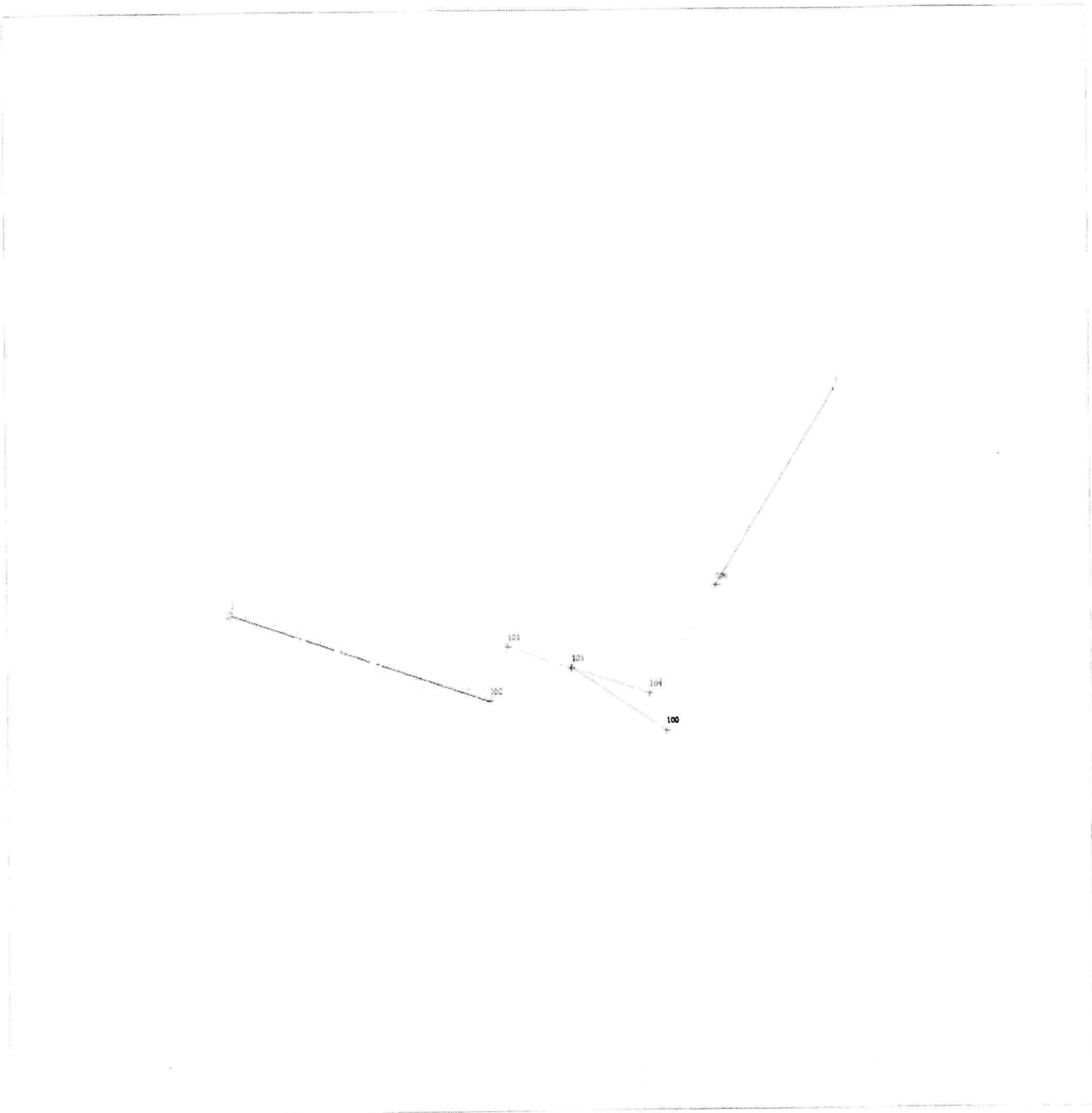

Dati generali del tipo

Comune: VIGLIANO D'ASTI
Foglio: 0010
Tecnico: FASANO ALBERTO
Provincia: TORINO

Sez. Censuaria:
Particelle: 134
Qualifica: GEOMETRA
N. iscrizione: 7865

Scala 1:500

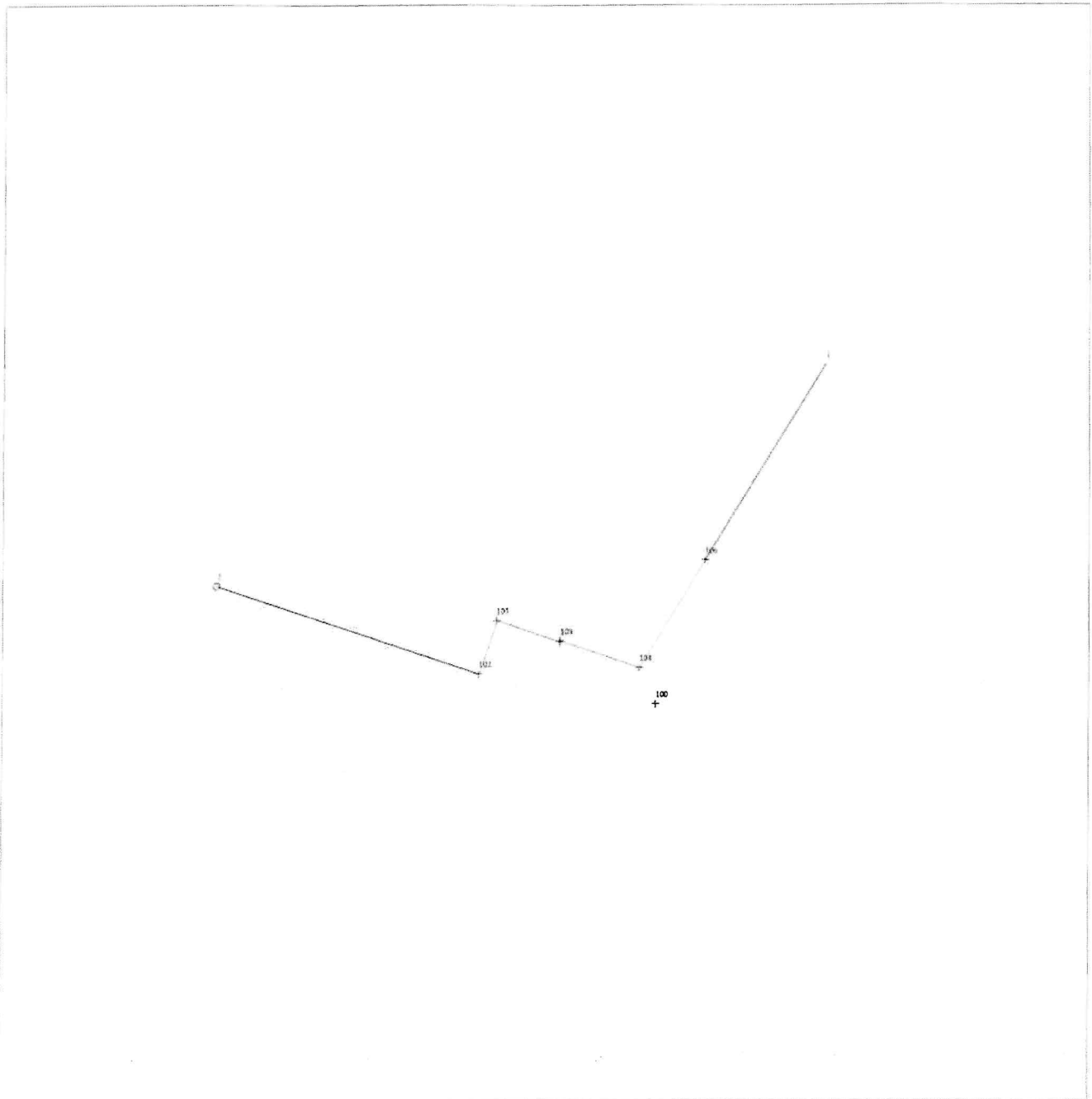

ELABORATO PLANIMETRICO	Compilato da: Fesano Alberto	Iscritto all'albo: Geometri	Prov. Torino	N. 7865
Comune di Vigliano D'asti	Sezione: Foglio: 1	Particella: 134	P. n. 1089839	dal 25/11/2024
Dimostrazione grafica dei subalterni				
Tipo Mappale n. 53959 dal 11/11/2024 Scala 1 : 500				

Agenzia delle Entrate
CATASTO FABBRICATI
 Ufficio provinciale di Asti

Ultima planimetria in atti

Data: 28/11/2024 - n. TI95536 - Richiedente: Telematico

Totale schede: 1 - Formato di acquisizione: A3(297x420) - Formato stampa richiesto: A4(210x297) - Fattore di scala non utilizzabile

PIANTA ENTITA' TIPOLOGICHE

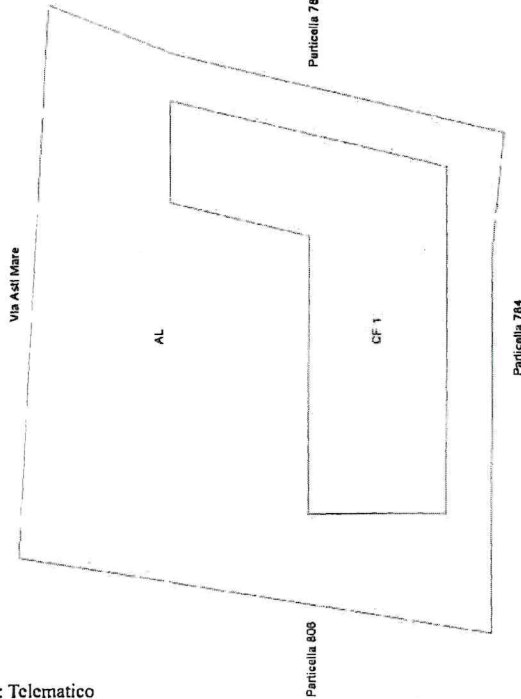

PIANTA PIANO TERRENO

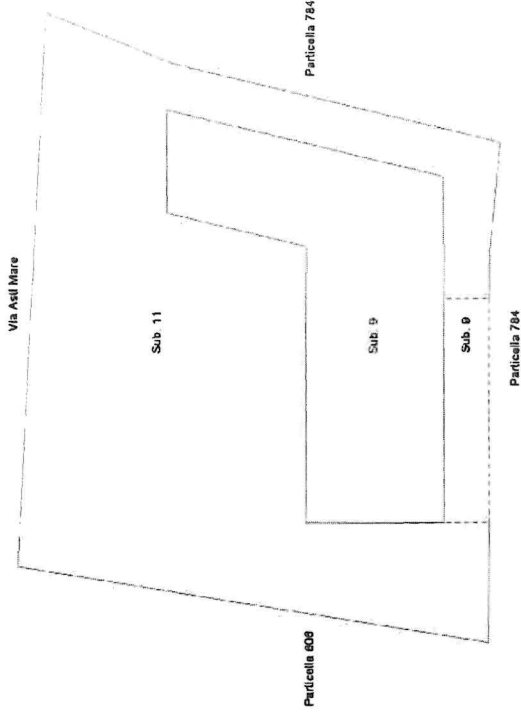

PIANTA PIANO PRIMO

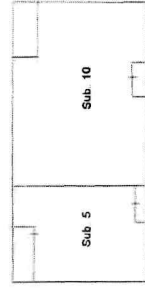

Elaborato Planimetrico - Catasto dei Fabbricati - Situazione al 28/11/2024 - Comune di VIGLIANO D'ASTI (1379) - Foglio 1 Particella 134