



**Agenzia del Territorio  
CATASTO FABBRICATI  
Ufficio Provinciale di  
Trapani**

Dichiarazione protocollo n. TP0227601 del 23/10/2008

Planimetria di u.i.u. in Comune di Marsala

Viale Regione Siciliana

civ. SNC

Identificativi Catastali:

Sezione:  
Foglio: 207

Particella: 292

Subalterno: 3

Compilata da:  
Montalto Giuseppe

Iscritto all'albo:  
Geometri

Prov. Trapani

N. 800

Scheda n. 1

Scala 1:200



Orientamento

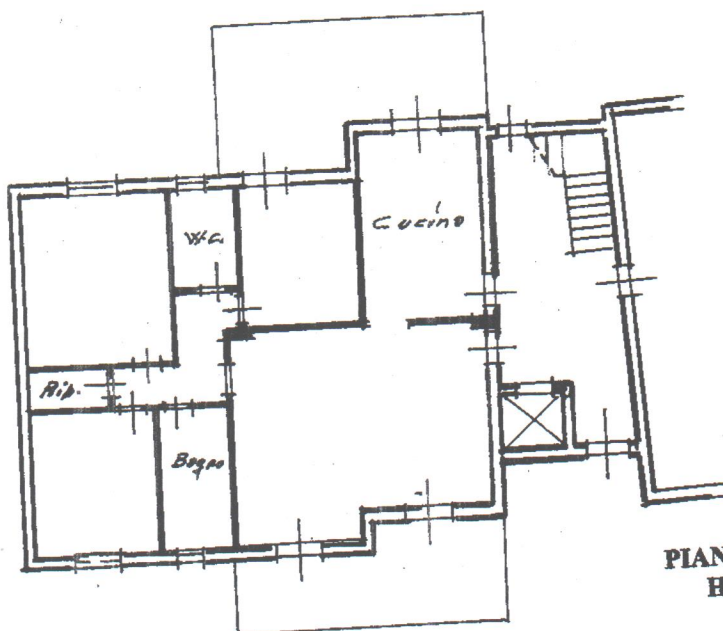

**PIANO TERRA  
H = 2,90**

**Agenzia del Territorio  
CATASTO FABBRICATI  
Ufficio Provinciale di  
Trapani**

Dichiarazione protocollo n. TP0227601 del 23/10/2008

Planimetria di u.i.u. in Comune di Marsala

Viale Regione Siciliana

civ. SNC

Identificativi Catastali:

Sezione:  
Foglio: 207  
Particella: 292  
Subalterno: 15

Compilata da:  
Montalto Giuseppe  
Iscritto all'albo:  
Geometri

Prov. Trapani

N. 800

Scheda n. 1

Scala 1:200



Orientamento

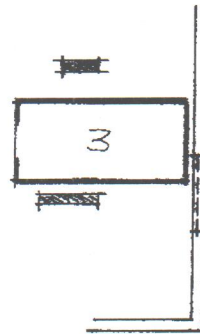

**PIANO CANTINATO  
H = 2,70**



Elaborato planimetrico

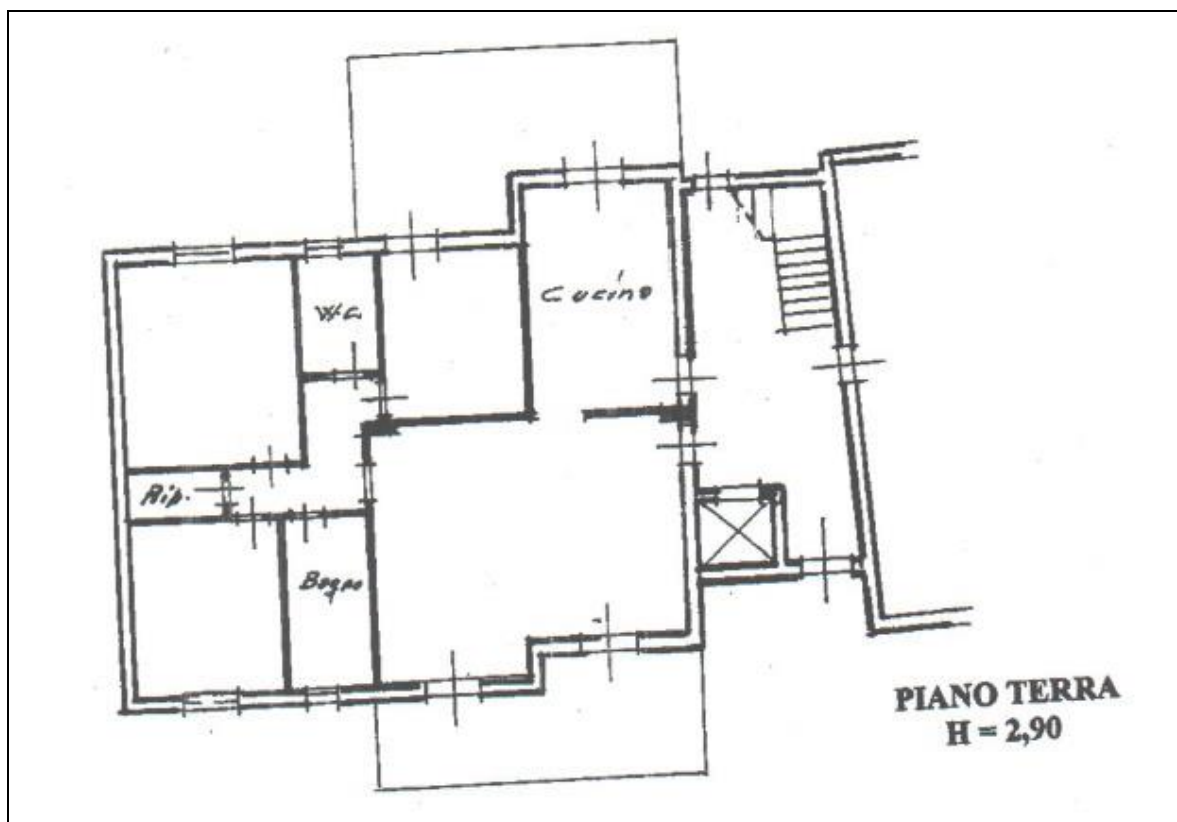

Planimetria catastale





**Foto 01 – Vista interna – vano soggiorno**  
(diviso in due porzioni con un divisorio in polistirolo poggiato sul pavimento).-

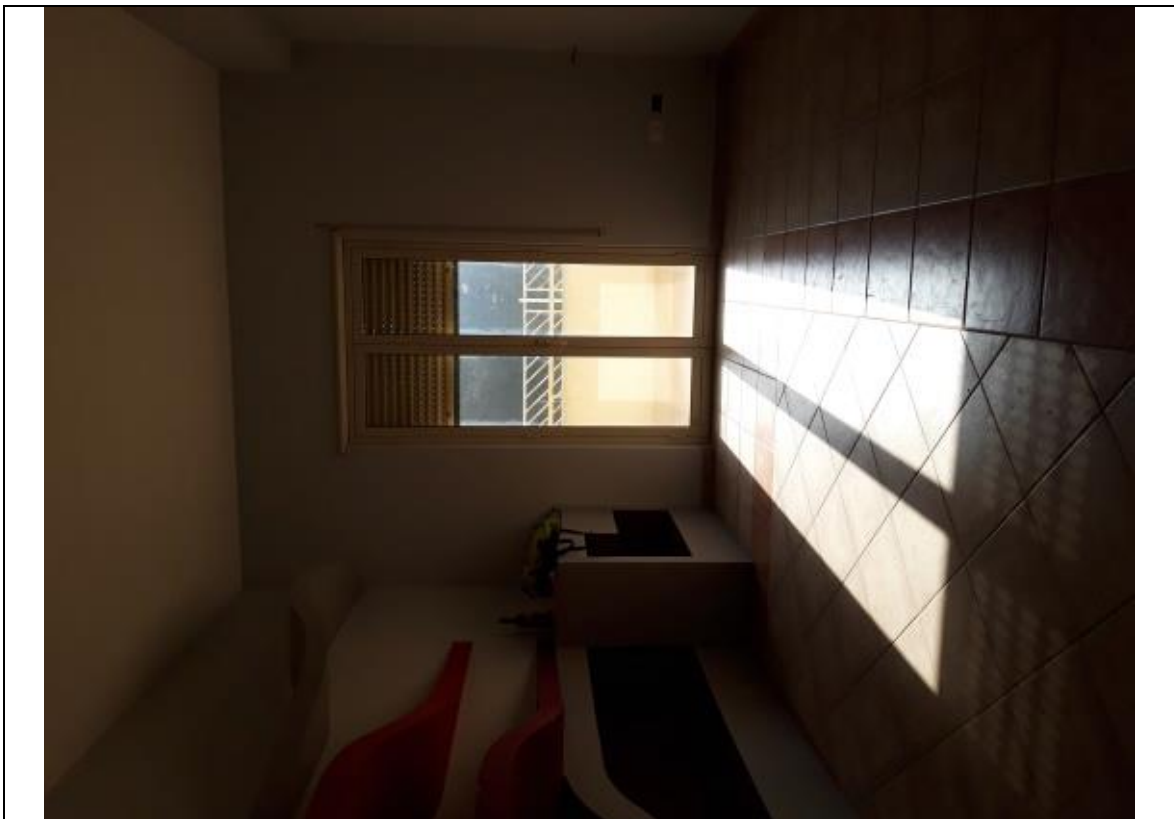

**Foto 02 – Vista interna – vano soggiorno**  
(diviso in due porzioni con un divisorio in polistirolo poggiato sul pavimento).-



**Foto 03 – Vista interna – vano cucina.-**

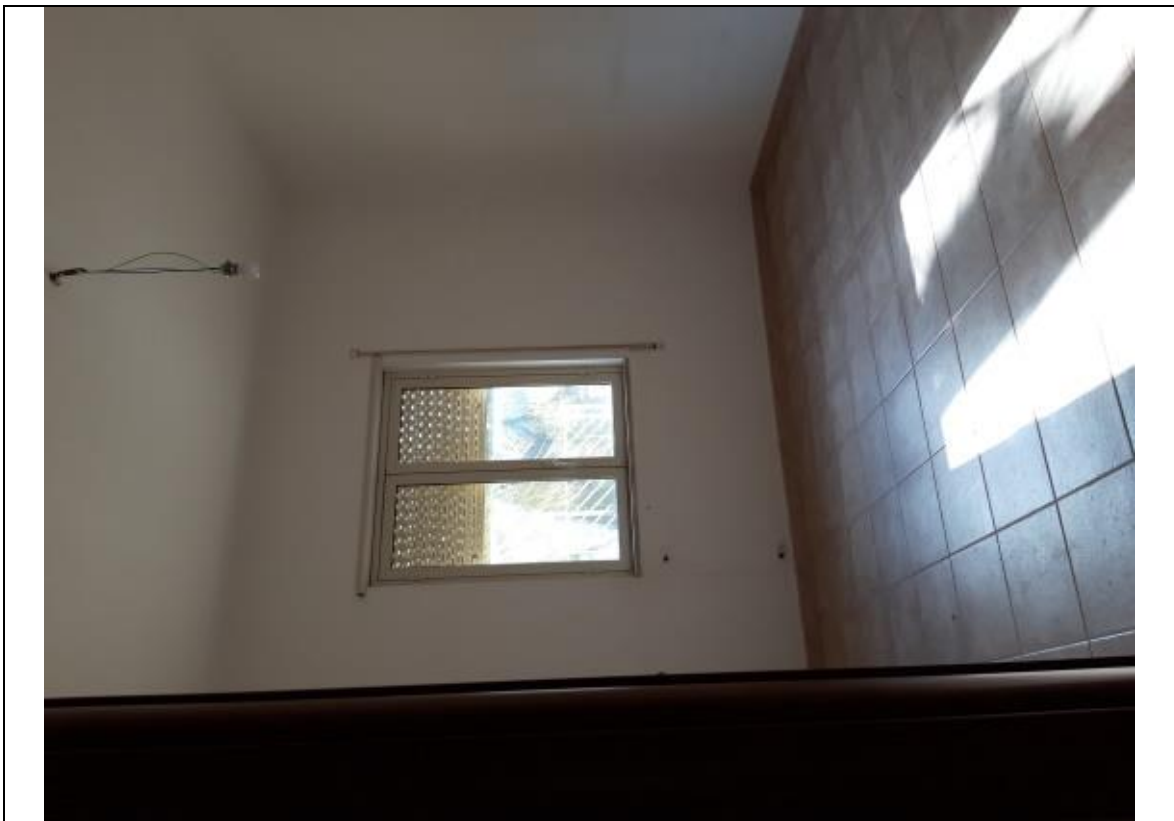

**Foto 04 – Vista interna – vano 1.-**



**Foto 05 – Vista interna – vano ripostiglio.-**



**Foto 06 – Vista interna – vano 2.-**



**Foto 07 – Vista interna – bagno 1.-**



**Foto 08 – Vista interna – bagno 2.-**



**Foto 09 – Vista portoncini di ingresso.-**



*Allegato 1*  
*Rilievo fotografico posto auto sub 15*

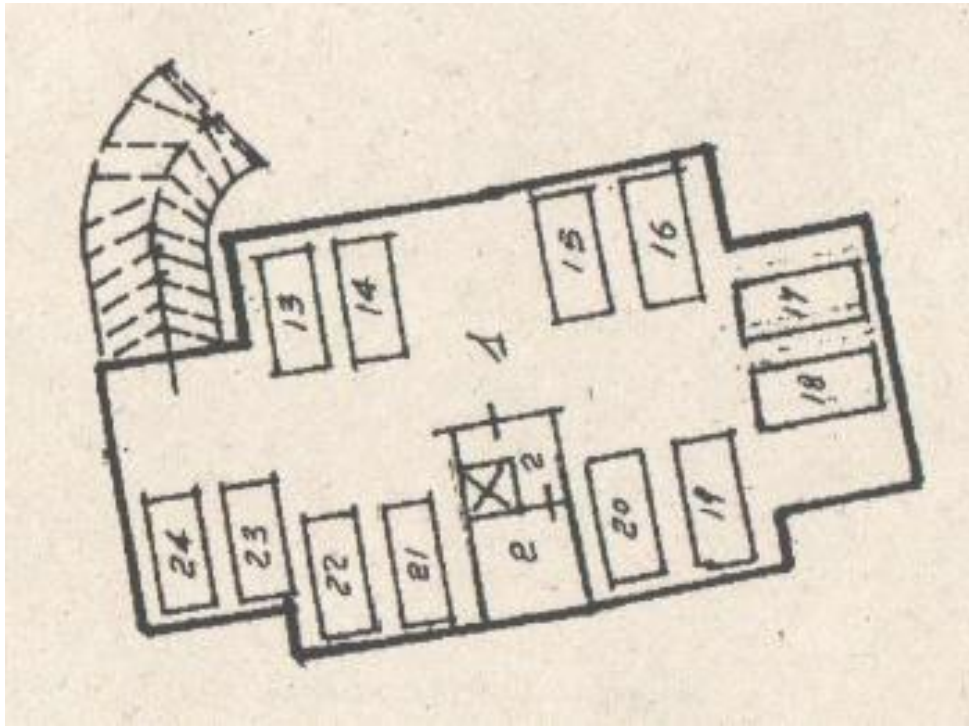

**Elaborato planimetrico**



**Foto 01 – Vista posto auto sub 15 (a sx della foto) – in corrispondenza della luce.-**





**Foto 02 – Vista della porzione del piano cantinato antistante l’accesso pedonale dal vano scala (comprendente il posto auto sub 15 – penultimo dalla dx della foto – in corrispondenza della luce).-**



**Foto 03 – Vista della porzione del piano cantinato antistante il cancello di ingresso.-**



**Foto 04 – Vista della porzione del piano cantinato non antistante al cancello di ingresso.-**

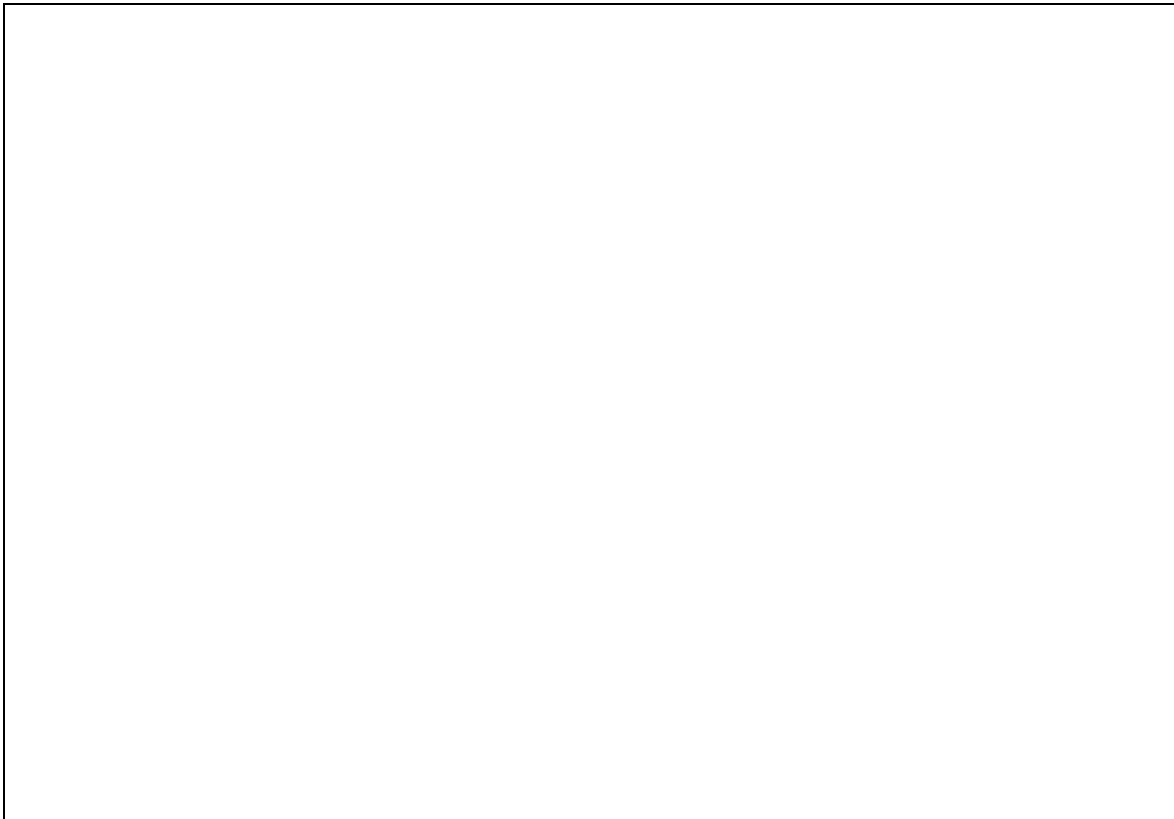



LOTTO N.2

**Agenzia del Territorio  
CATASTO FABBRICATI  
Ufficio Provinciale di  
Trapani**

Dichiarazione protocollo n. TP0227601 del 23/10/2008

Planimetria di u.i.u. in Comune di Marsala

Viale Regione Sicilina

civ. SNC

Identificativi Catastali:

Sezione:

Foglio: 207

Particella: 292

Subalterno: 16

Compilata da:  
Montalto Giuseppe

Iscritto all'albo:  
Geometri

Prov. Trapani

N. 800

Scheda n. 1

Scala 1:200



Orientamento

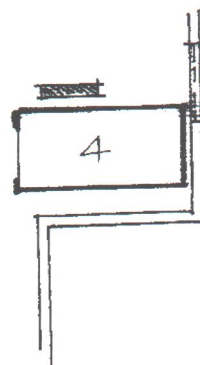

**PIANO CANTINATO  
H = 2,70**

**Agenzia del Territorio  
CATASTO FABBRICATI  
Ufficio Provinciale di  
Trapani**

Dichiarazione protocollo n. TP0227601 del 23/10/2008

Planimetria di u.i.u. in Comune di Marsala

Viale Regione Siciliana

civ. SNC

Identificativi Catastali:

Sezione:  
Foglio: 207

Particella: 292

Subalterno: 4

Compilata da:  
Montalto Giuseppe

Iscritto all'albo:  
Geometri

Prov. Trapani

N. 800

Scheda n. 1

Scala 1:200



Orientamento

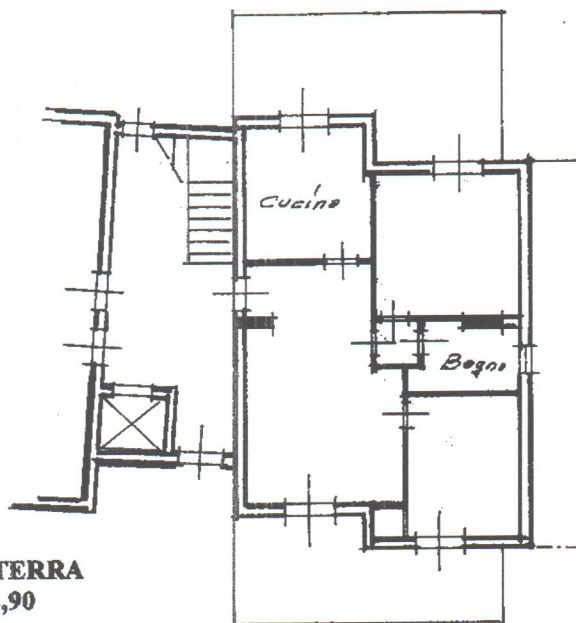

**PIANO TERRA  
H = 2,90**



Elaborato planimetrico

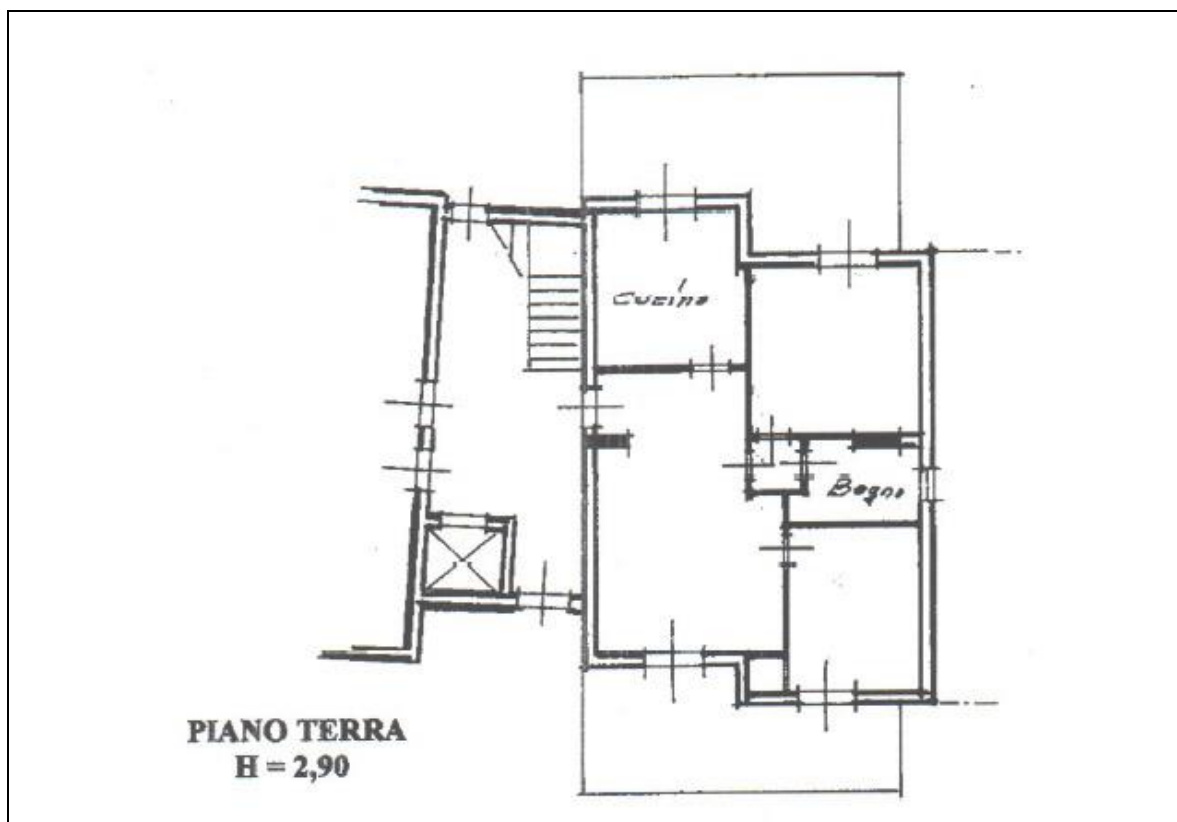

Planimetria catastale



**Foto 01 – Vista interna – dal vano soggiorno al vano cucina.-**



**Foto 02 – Vista interna – dal vano soggiorno al vano latistante.-**



**Foto 03 – Vista interna – vano letto.-**



**Foto 04 – Vista interna – vano bagno.-**





Foto 05 – Vista interna – vano latitante al soggiorno.-



Foto 06 – Vista interna – vano cucina.-



**Foto 07 – Vista interna – dal vano soggiorno alla porta di ingresso.-**



**Foto 08 – Vista portoncino di ingresso.-**



*Allegato 1*  
*Rilievo fotografico posto auto sub 16*

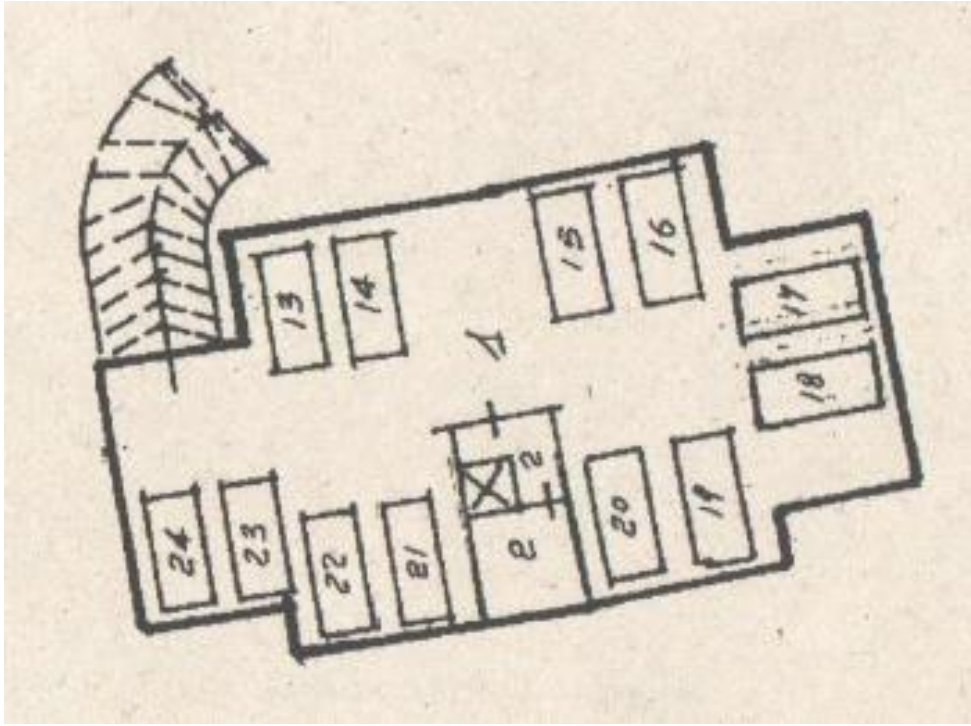

**Elaborato planimetrico**



**Foto 01 – Vista posto auto sub 16.-**



**Foto 02 – Vista della porzione del piano cantinato antistante l’accesso pedonale dal vano scala (comprendente il posto auto sub 16 – ultimo dalla dx della foto – in corrispondenza della tubazione).-**



**Foto 03 – Vista della porzione del piano cantinato antistante il cancello di ingresso.-**



**Foto 04 – Vista della porzione del piano cantinato non antistante al cancello di ingresso.-**

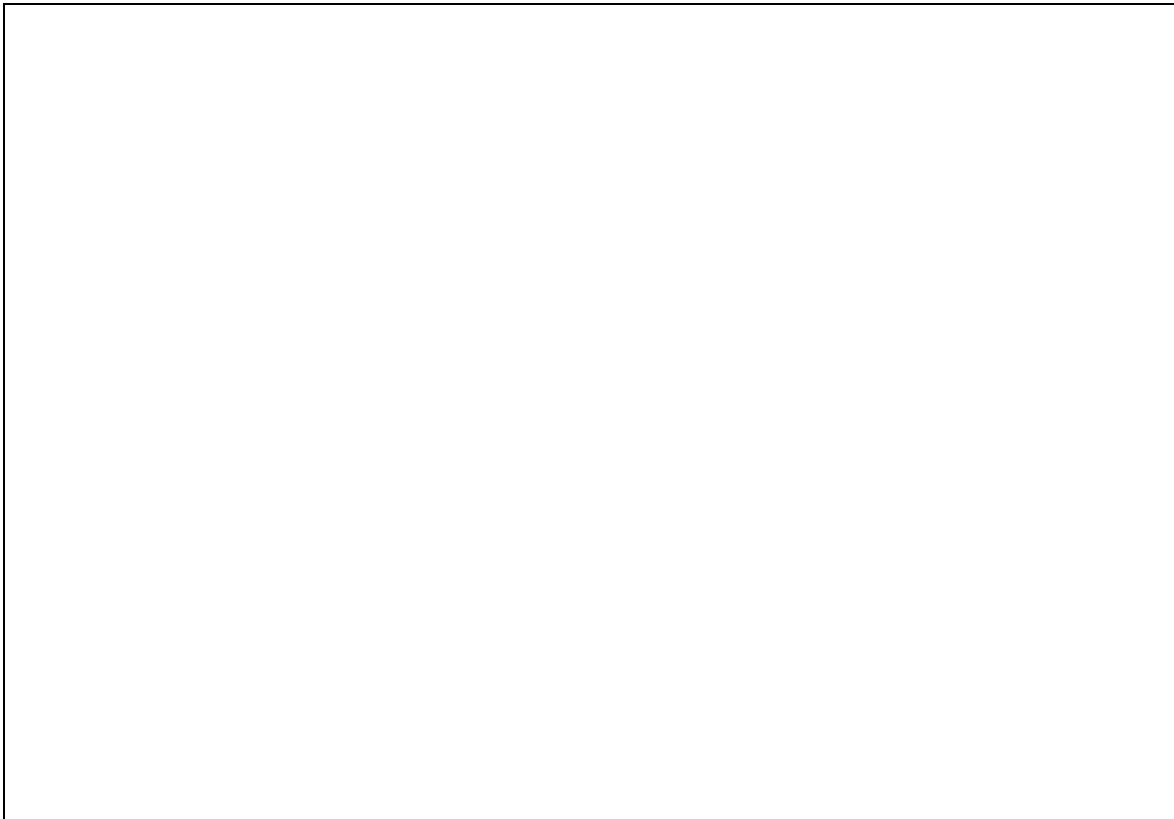

LOTTO N.3

**Agenzia del Territorio  
CATASTO FABBRICATI  
Ufficio Provinciale di  
Trapani**

Dichiarazione protocollo n. TP0227601 del 23/10/2008

Planimetria di u.i.u. in Comune di Marsala

Viale Regione Siciliana

civ. SNC

Identificativi Catastali:

Sezione:

Foglio: 207

Particella: 292

Subalterno: 5

Compilata da:  
Montalto Giuseppe

Iscritto all'albo:  
Geometri

Prov. Trapani

N. 800

Scheda n. 1

Scala 1:200



Orientamento

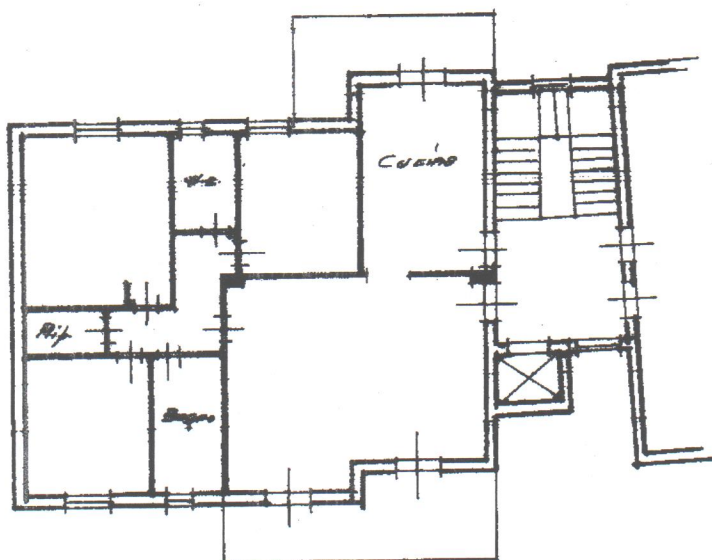

**PIANO PRIMO**  
H = 2,90

Catasto dei Fabbricati - Situazione al 09/03/2023 - Comune di MARSALA (ES79) - e Foglio 207 Particella 292 Subalterno 5 >  
VIALE REGIONE SICILIANA n. SNC Piano 1

**Agenzia del Territorio  
CATASTO FABBRICATI  
Ufficio Provinciale di  
Trapani**

Dichiarazione protocollo n. TP0227601 del 23/10/2008

Planimetria di u.i.u. in Comune di Marsala

Viale Regione Siciliana

civ. SNC

Identificativi Catastali:

Sezione:

Foglio: 207

Particella: 292

Subalterno: 14

Compilata da:

Montalto Giuseppe

Iscritto all'albo:

Geometri

Prov. Trapani

N. 800

Scheda n. 1

Scala 1:200



Orientamento

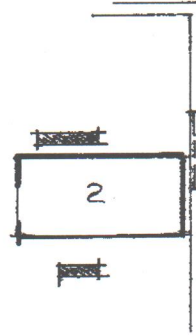

**PIANO CANTINATO  
H = 2,70**

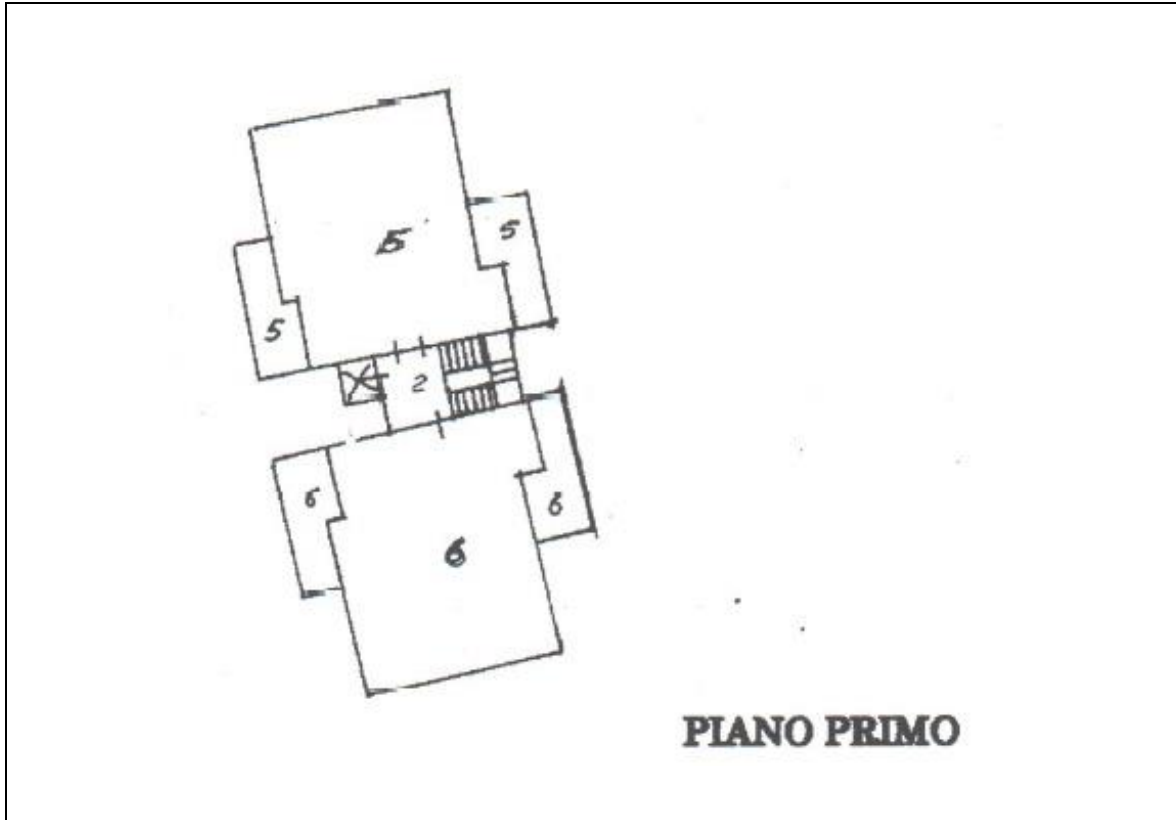

Elaborato planimetrico

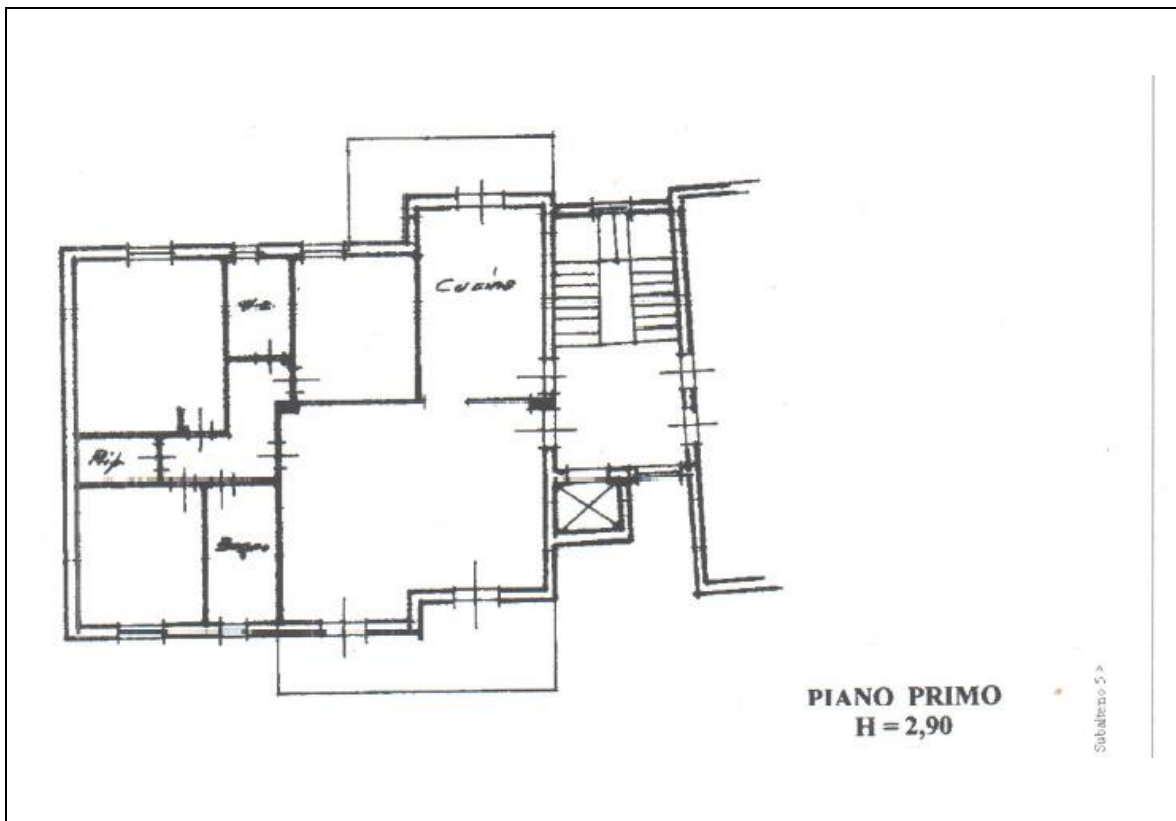

Planimetria catastale





Foto 01 – Vista interna – vano soggiorno.-



Foto 02 – Vista interna – dal vano soggiorno alla zona notte.-





**Foto 03 – Vista interna – vano letto matrimoniale.-**

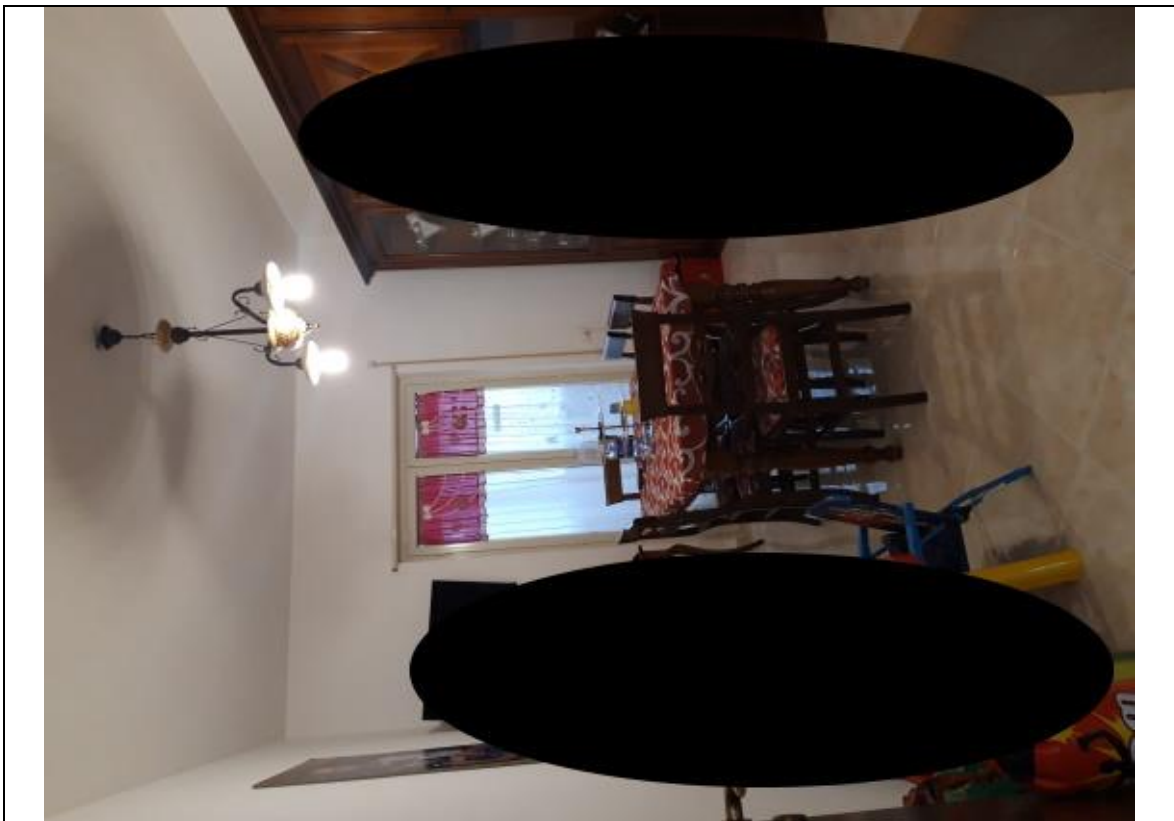

**Foto 04 – Vista interna – vano soggiorno (proveniente dalla trasformazione del vano cucina).-**



Foto 05 – Vista interna – vano 1.-



Foto 06 – Vista interna – vano 2.-

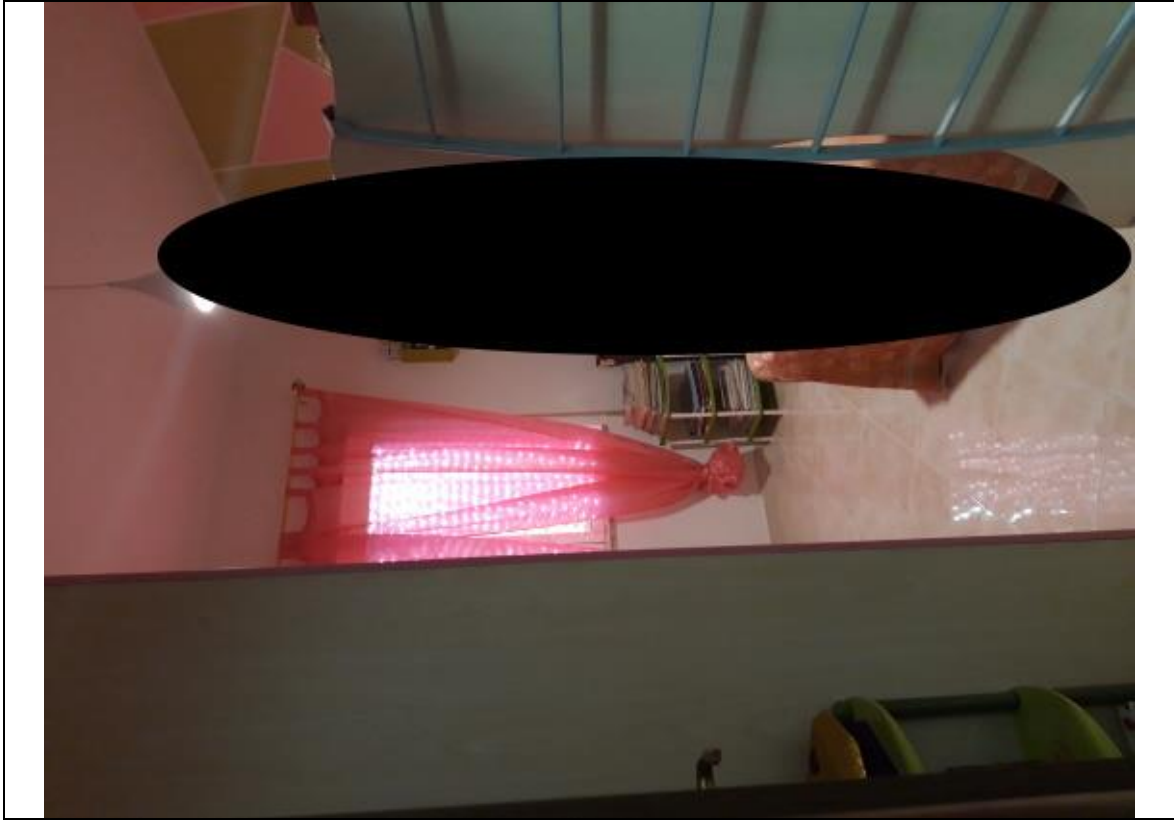

**Foto 07 – Vista interna – vano bagno.-**



**Foto 08 – Vista interna – vano wc.-**



**Foto 09 – Balcone lato cucina – chiuso e trasformato in cucinino.-**

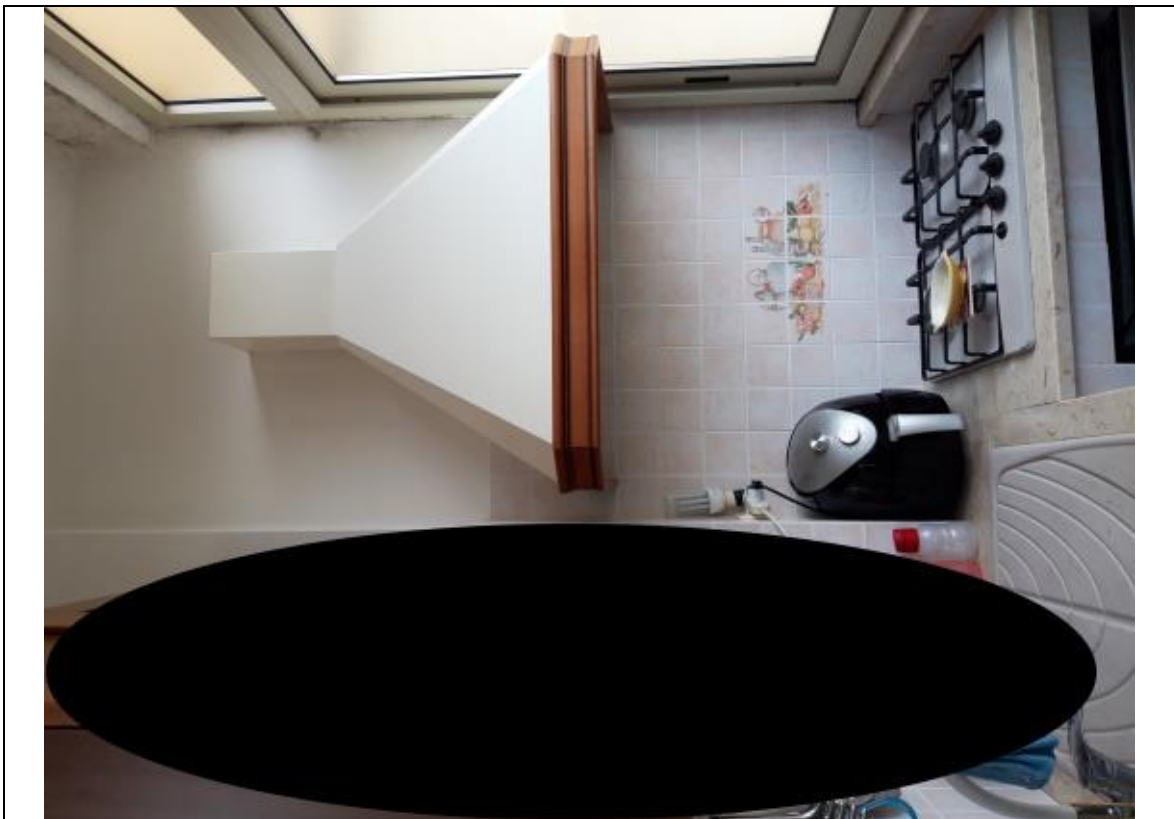

**Foto 10 – Balcone lato cucina – chiuso e trasformato in cucinino.-**



Foto 11 – Balcone lato vano soggiorno.-

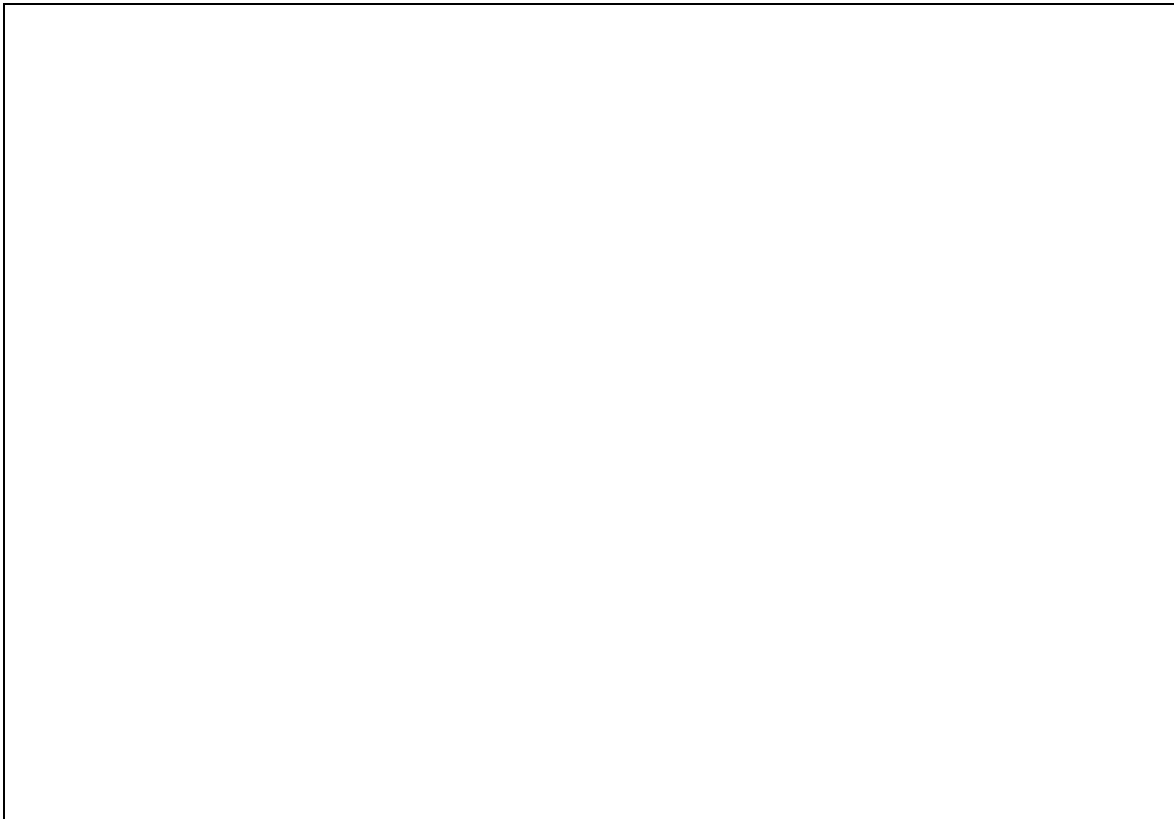



*Allegato 1*  
*Rilievo fotografico posto auto sub 14*

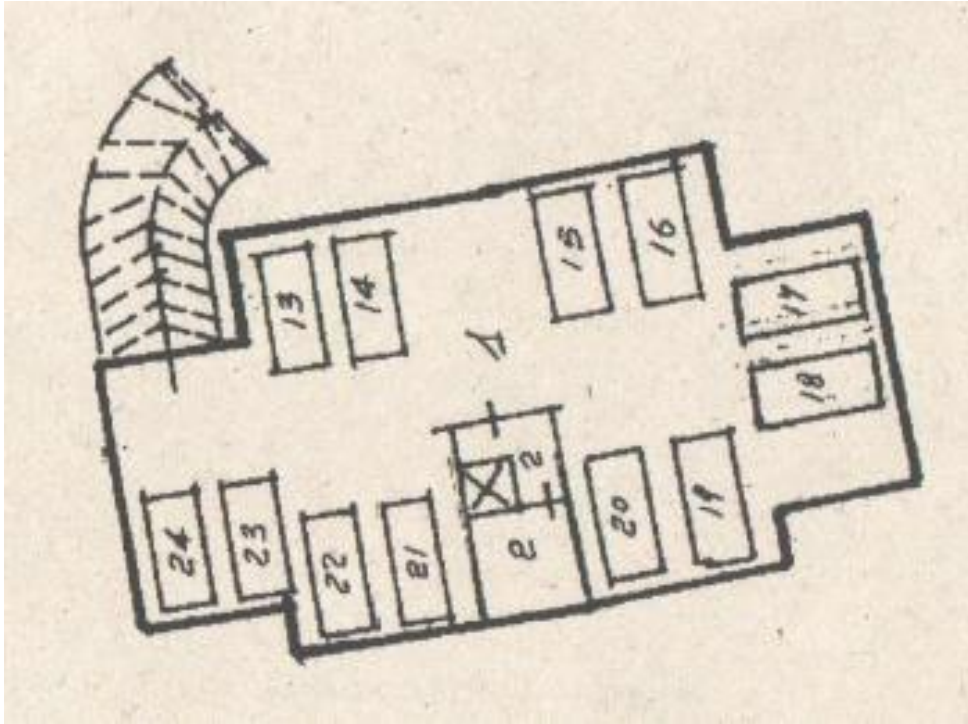

**Elaborato planimetrico**



**Foto 01 – Vista posto auto sub 14 (a dx della foto) – in corrispondenza della tubazione.-**



**Foto 02 – Vista posto auto sub 14 (a sx della foto) – in corrispondenza della tubazione.-**



**Foto 03 – Vista della porzione del piano cantinato antistante il cancello di ingresso.-**



**Foto 04 – Vista della porzione del piano cantinato antistante l’accesso pedonale dal vano scala.-**



**Foto 05 – Vista della porzione del piano cantinato non antistante al cancello di ingresso.-**



LOTTO N. 4

**Agenzia del Territorio  
CATASTO FABBRICATI  
Ufficio Provinciale di  
Trapani**

Dichiarazione protocollo n. TP0227601 del 23/10/2008

Planimetria di u.i.u. in Comune di Marsala

Viale Regione Sicilina

civ. SNC

Identificativi Catastali:

Sezione:  
Foglio: 207  
Particella: 292  
Subalterno: 8

Compilata da:  
Montalto Giuseppe

Iscritto all'albo:  
Geometri

Prov. Trapani

N. 800

Scheda n. 1

Scala 1:200



Orientamento

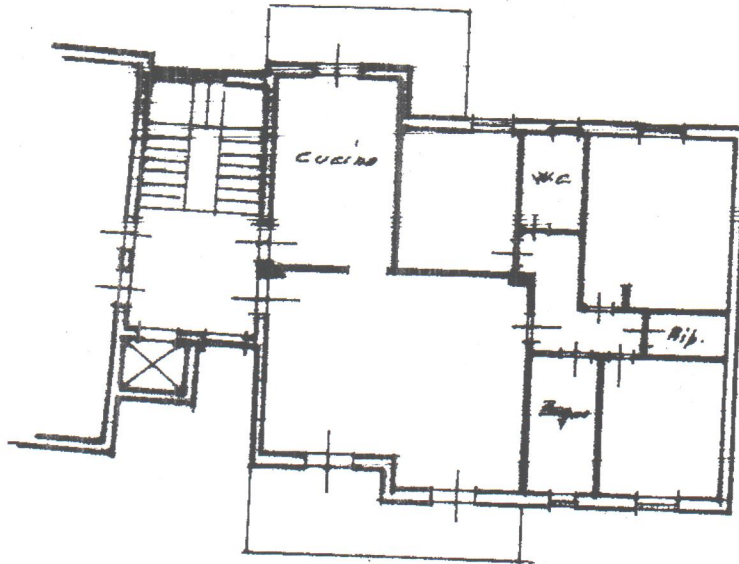

**PIANO SECONDO  
H = 2,90**

**Agenzia del Territorio  
CATASTO FABBRICATI  
Ufficio Provinciale di  
Trapani**

Dichiarazione protocollo n. TP0227601 del 23/10/2008

Planimetria di u.i.u. in Comune di Marsala

Viale Regione Sicilina

civ. SNC

Identificativi Catastali:

Sezione:

Foglio: 207

Particella: 292

Subalterno: 22

Compilata da:  
Montalto Giuseppe

Iscritto all'albo:  
Geometri

Prov. Trapani

N. 800

Scheda n. 1

Scala 1:200



Orientamento

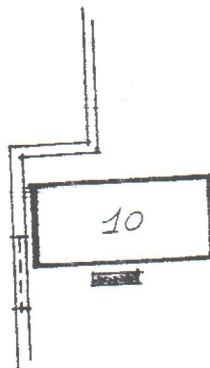

**PIANO CANTINATO  
H = 2,70**

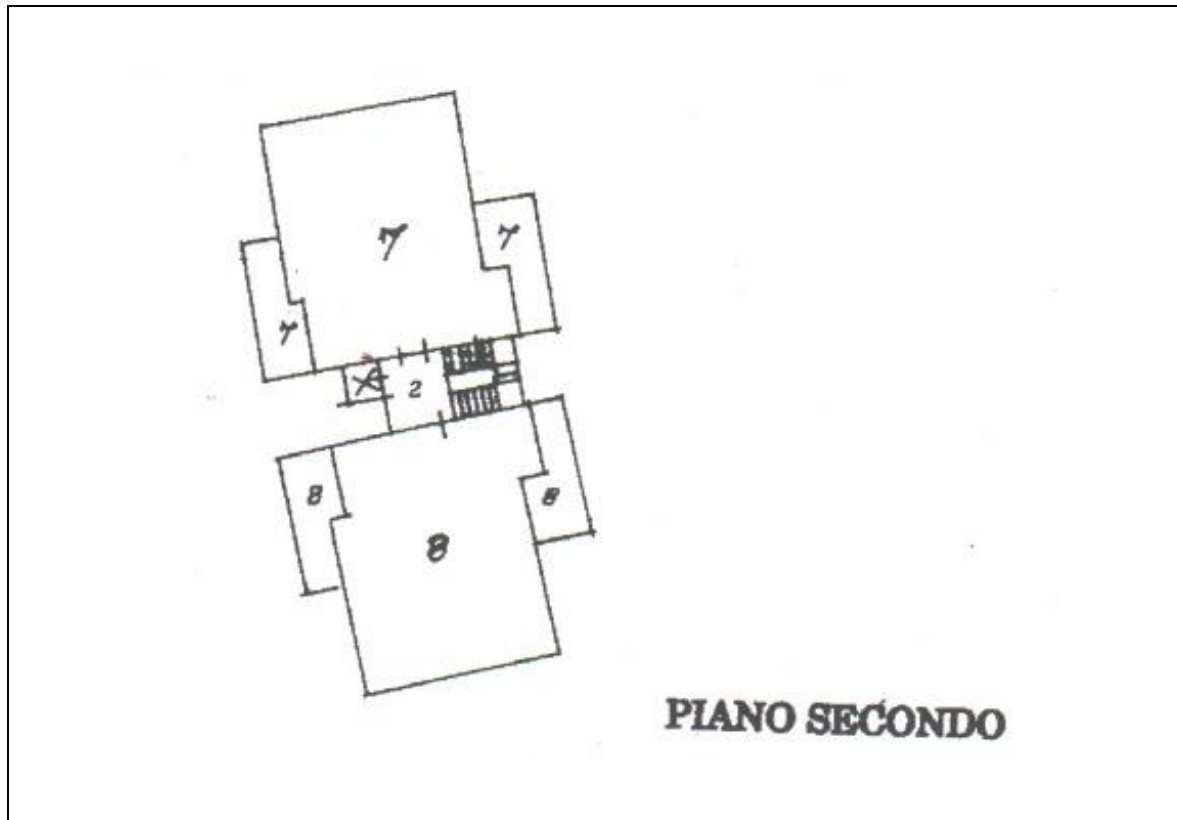

Elaborato planimetrico

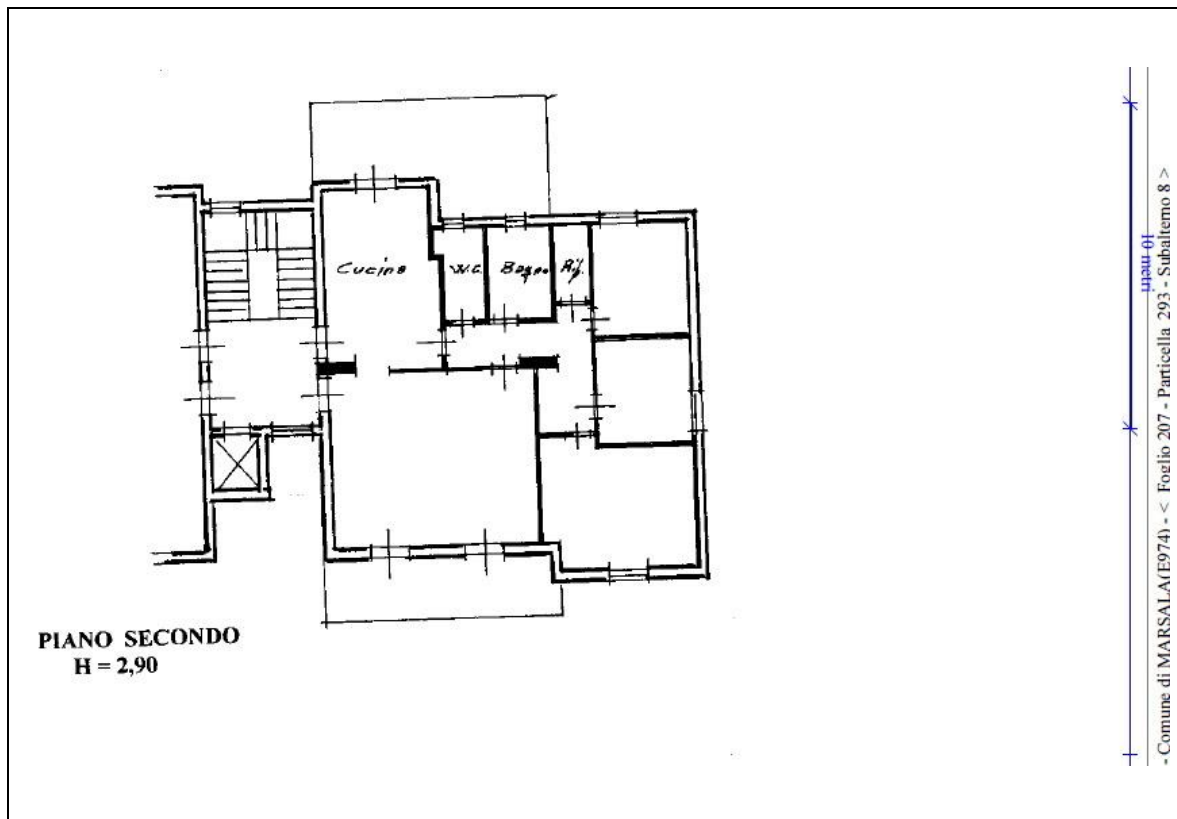

Planimetria catastale



**Foto 01 – Vista interna – vano soggiorno.-**



**Foto 02 – Vista interna – vano soggiorno.-**

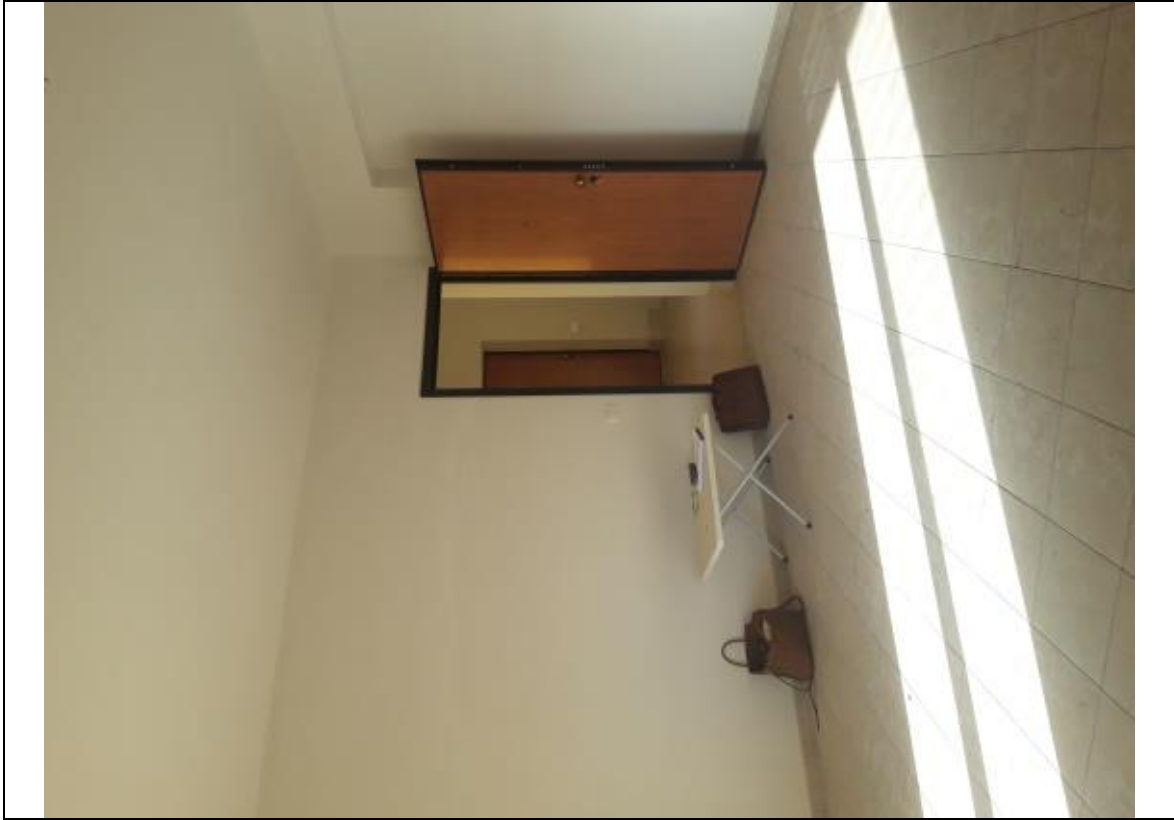

**Foto 03 – Vista interna – vano soggiorno.-**



**Foto 04 – Vista interna – vano cucina.-**





**Foto 05 – Vista interna – vano 1.-**



**Foto 06 – Vista interna – vano 3.-**



**Foto 07 – Vista interna – vano 2.-**



**Foto 08 – Vista interna – vano 2.-**



**Foto 09 – Vista interna – vano bagno.-**



**Foto 10 – Vista interna – vano bagno.-**



**Foto 11 – Vista interna – vano wc.-**



**Foto 12 – Vista interna – vano wc.-**



Foto 13 – Vista interna – ripostiglio.-

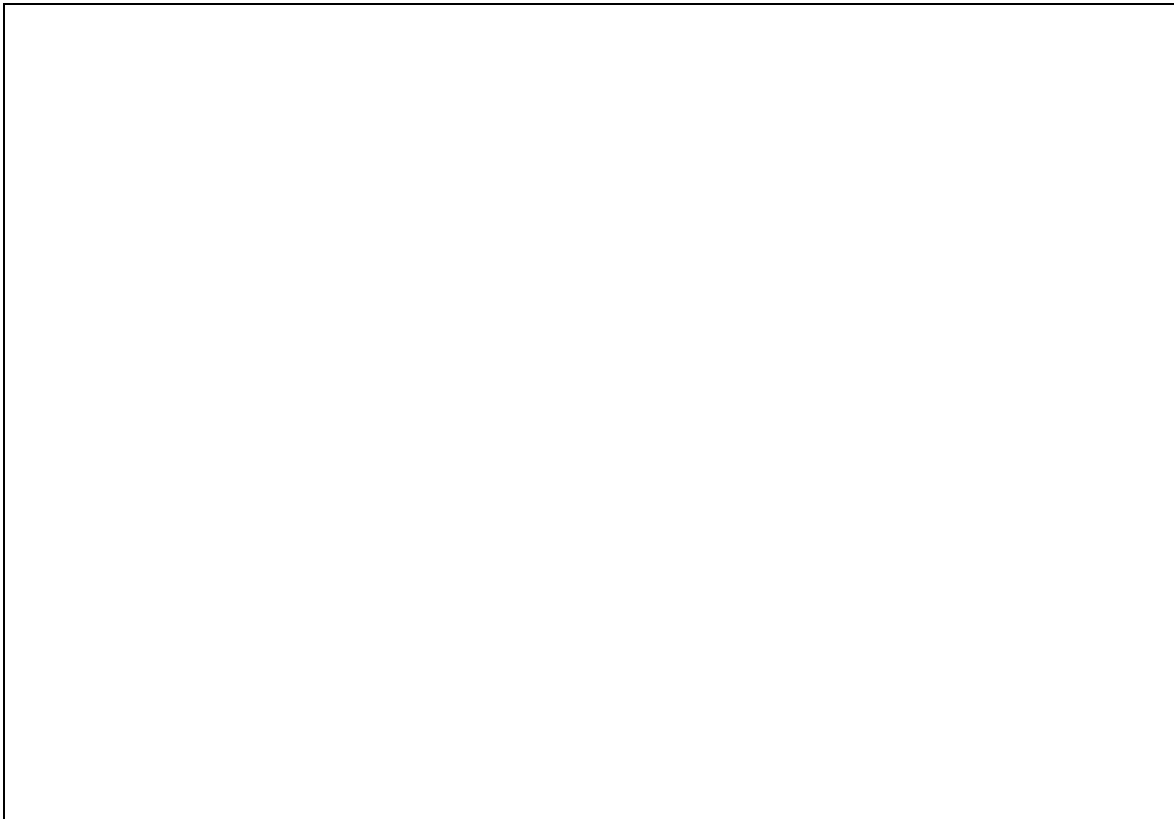

*Allegato 1*  
*Rilievo fotografico posto auto sub 22*

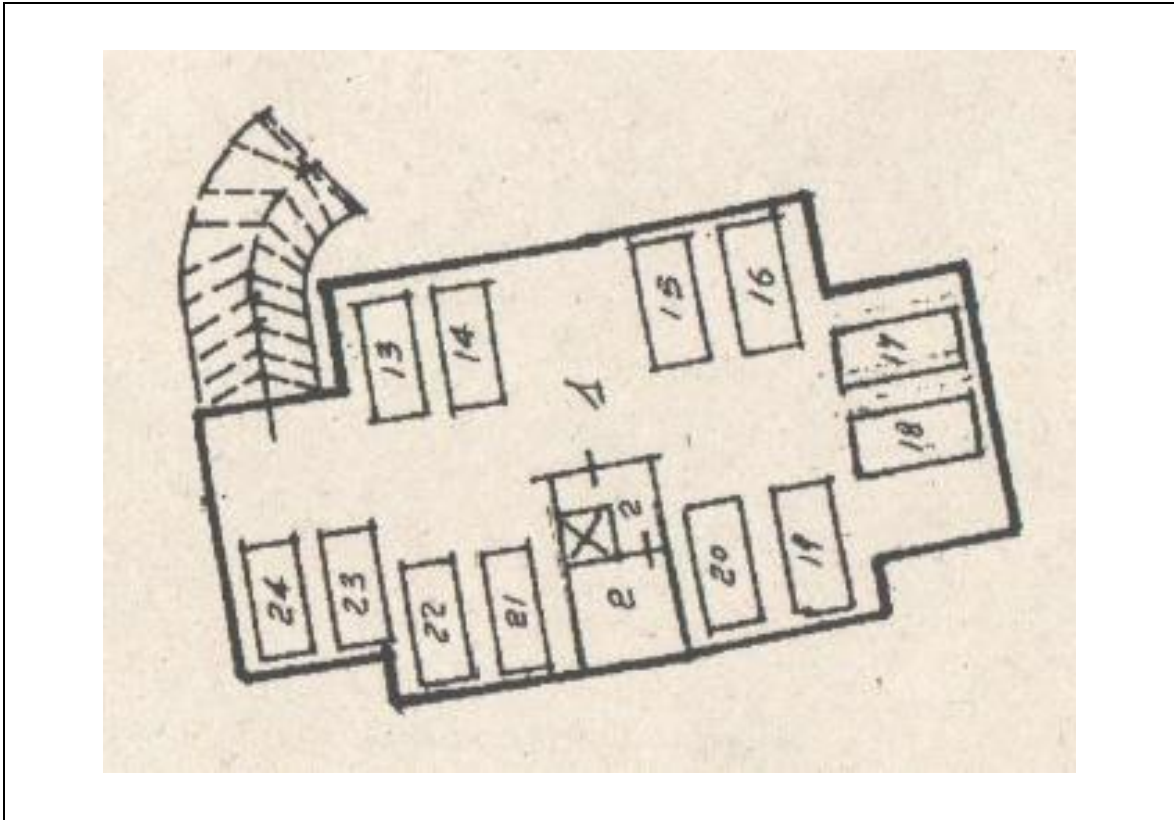

**Elaborato planimetrico**



**Foto 01 – Vista posto auto sub 22 (a dx all'interno della risega).-**





**Foto 02 – Vista della porzione del piano cantinato antistante il cancello di ingresso (comprendente il posto auto sub 22 - a dx all'interno della risega).-**



**Foto 03 – Vista della porzione del piano cantinato antistante l'accesso pedonale dal vano scala.-**



**Foto 04 – Vista della porzione del piano cantinato non antistante al cancello di ingresso.-**

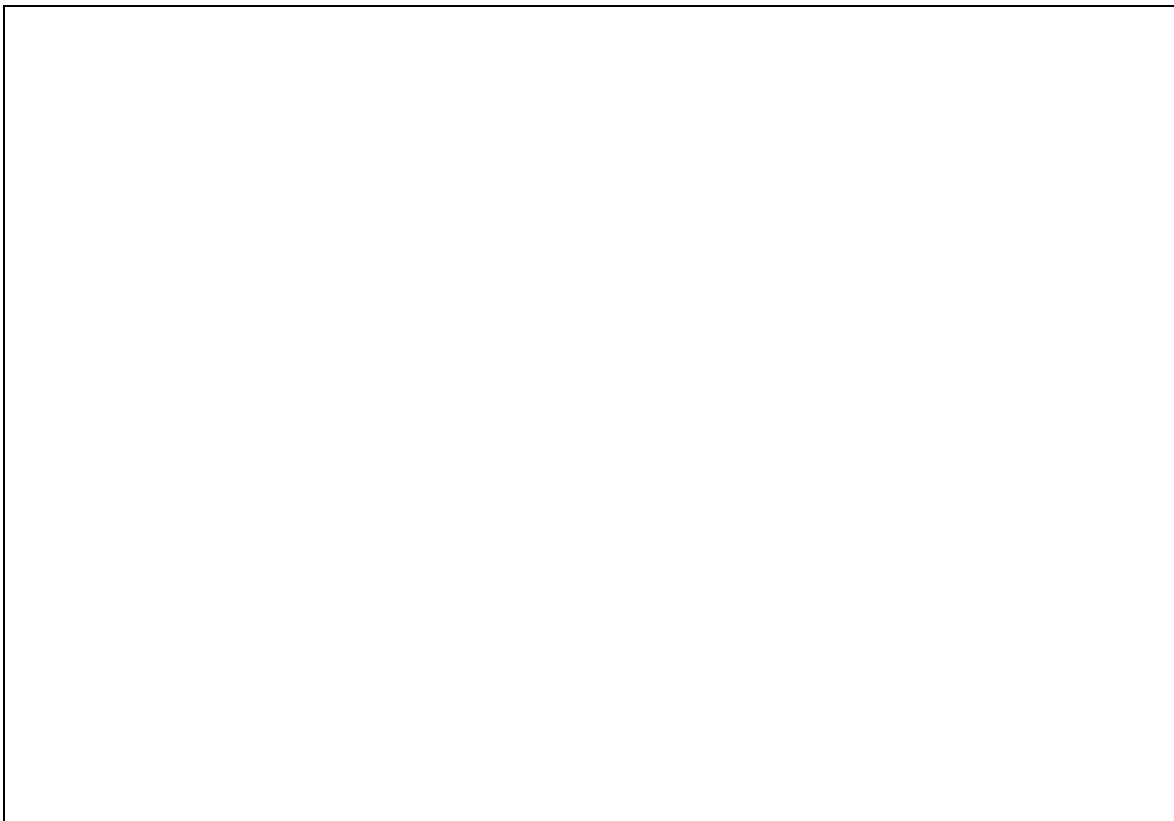

LOTTO N.5

**Agenzia del Territorio  
CATASTO FABBRICATI  
Ufficio Provinciale di  
Trapani**

Dichiarazione protocollo n. TP0227601 del 23/10/2008

Planimetria di u.i.u. in Comune di Marsala

Viale Regione Sicilina

civ. SNC

Identificativi Catastali:

Sezione:  
Foglio: 207  
Particella: 292  
Subalterno: 12

Compilata da:  
Montalto Giuseppe  
Iscritto all'albo:  
Geometri

Prov. Trapani

N. 800

Scheda n. 1

Scala 1:200



Orientamento

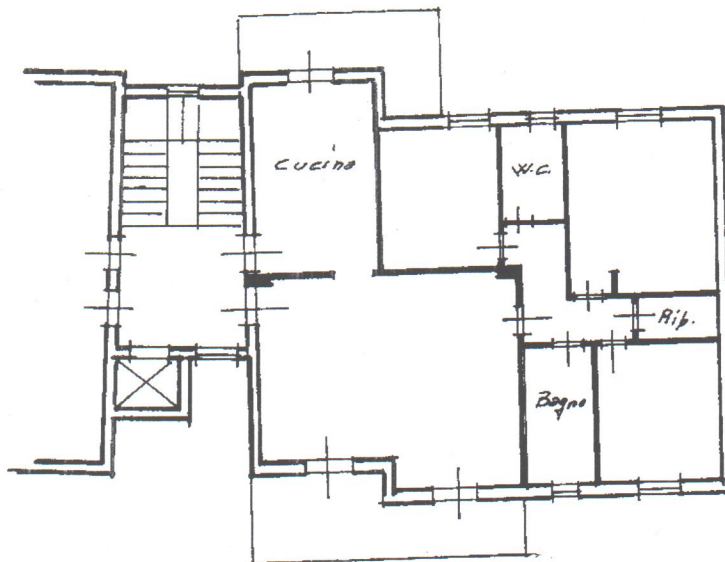

**PIANO QUARTO**  
H = 2,90

**Agenzia del Territorio  
CATASTO FABBRICATI  
Ufficio Provinciale di  
Trapani**

Dichiarazione protocollo n. TP0227601 del 23/10/2008

Planimetria di u.i.u. in Comune di Marsala

Viale Regione Siciliana

civ. SNC

Identificativi Catastali:

Sezione:

Foglio: 207

Particella: 292

Subalterno: 13

Compilata da:  
Montalto Giuseppe

Iscritto all'albo:  
Geometri

Prov. Trapani

N. 800

Scheda n. 1

Scala 1:200



Orientamento

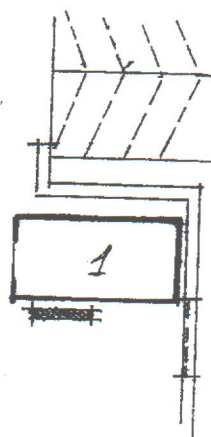

**PIANO CANTINATO**  
**H = 2,70**

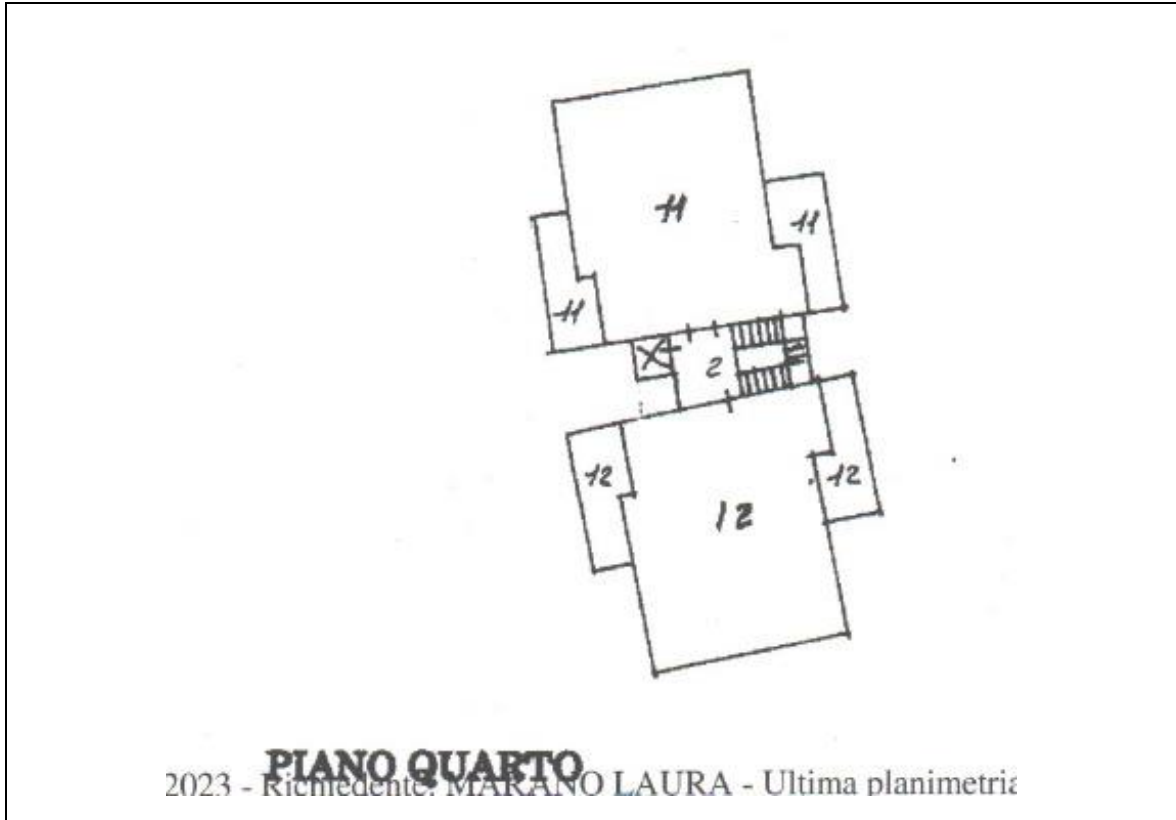

Elaborato planimetrico

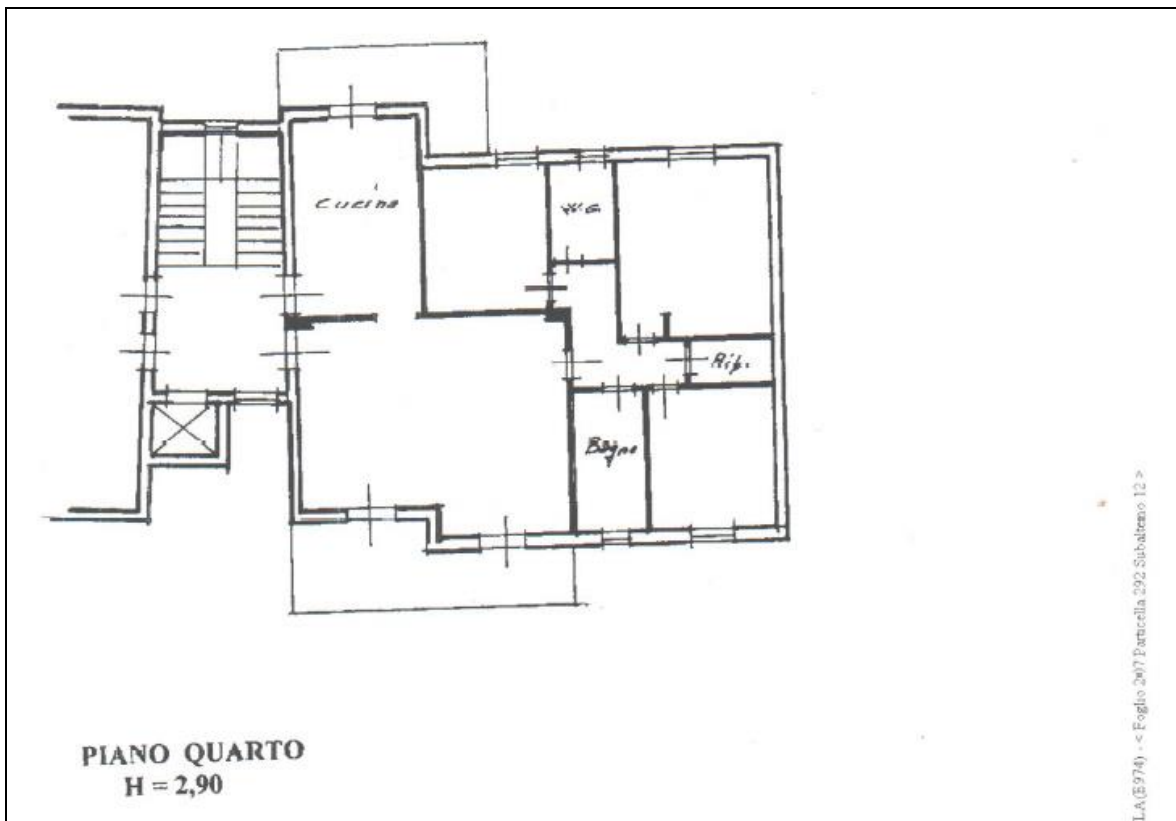

Planimetria catastale





Foto 01 – Vista interna – vano soggiorno.-



Foto 02 – Vista interna – vano soggiorno.-



**Foto 03 – Vista interna – vano soggiorno.-**

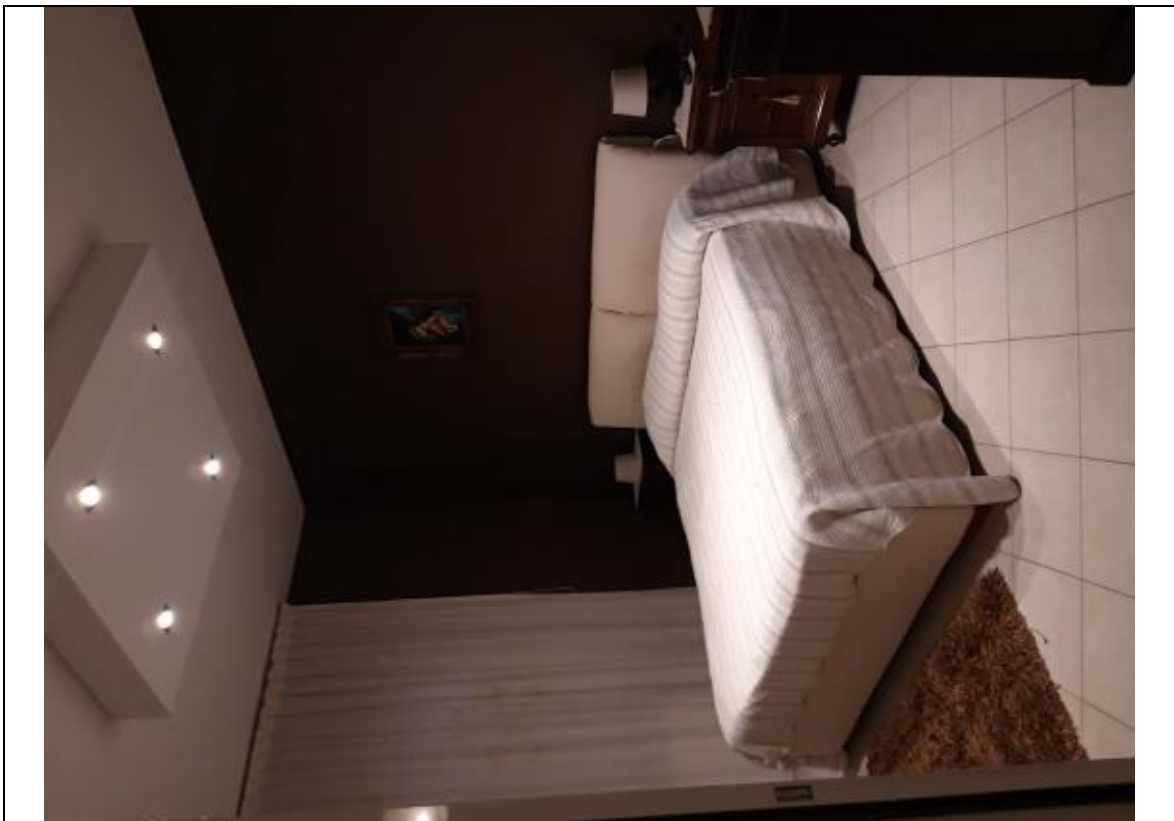

**Foto 04 – Vista interna – vano letto 1.-**

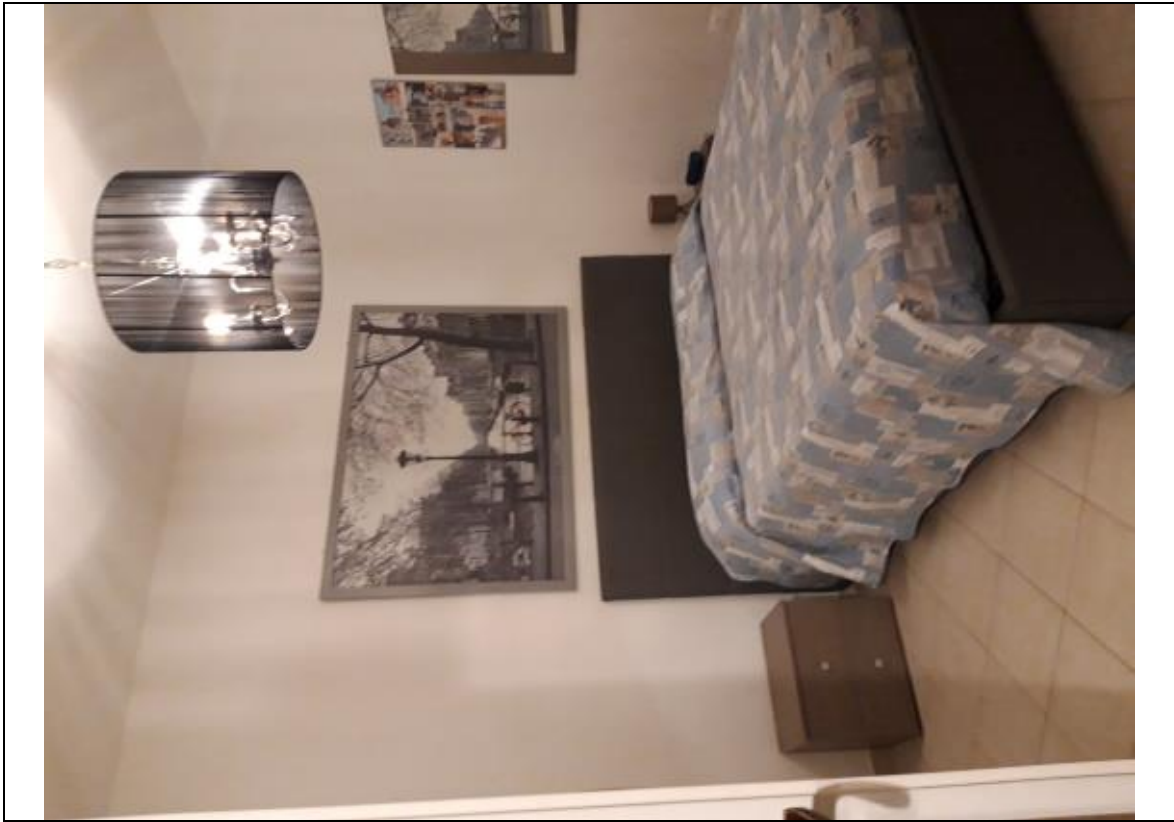

**Foto 05 – Vista interna – vano letto 2.-**



**Foto 06 – Vista interna – vano letto 2.-**



Foto 07 – Vista interna – bagno 1.-



Foto 08 – Vista interna – bagno 2.-





**Foto 09 – Vista interna – vano letto 3.-**

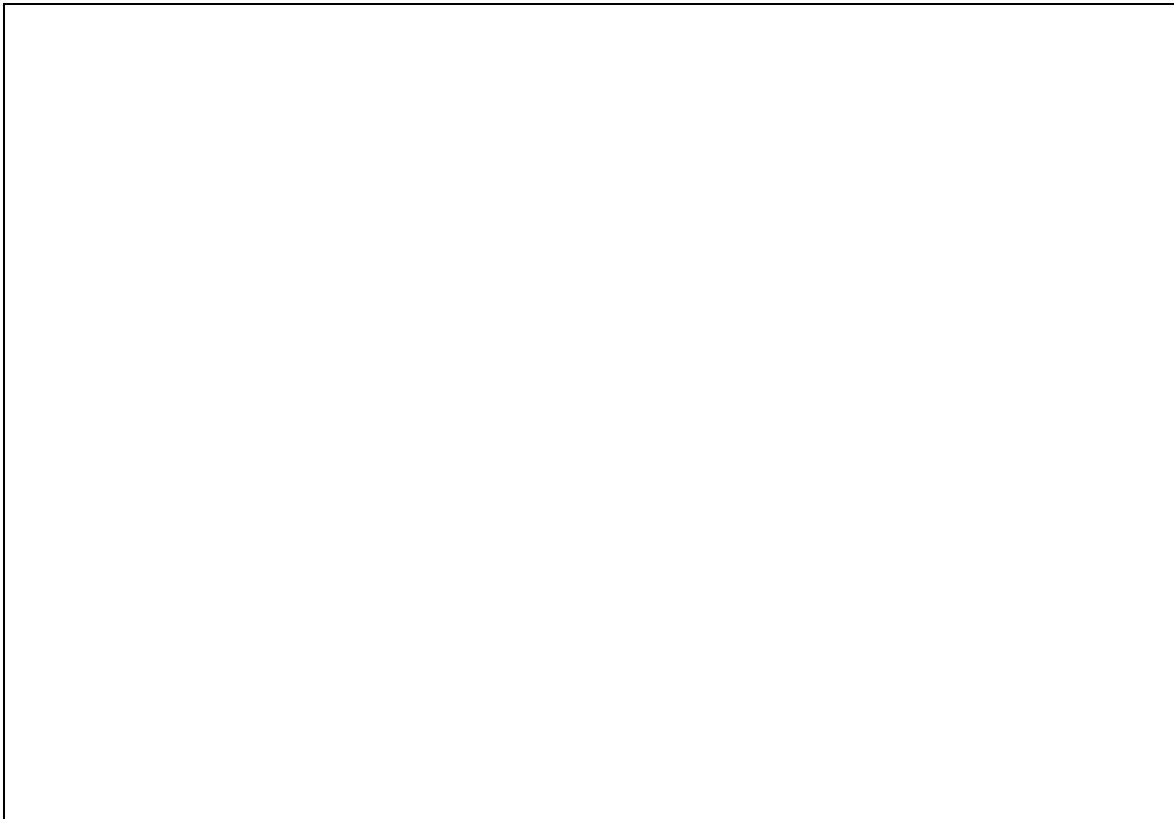

**Foto 10 – Vista interna – vano cucina.-**

*Allegato 1*  
*Rilievo fotografico posto auto sub 13*

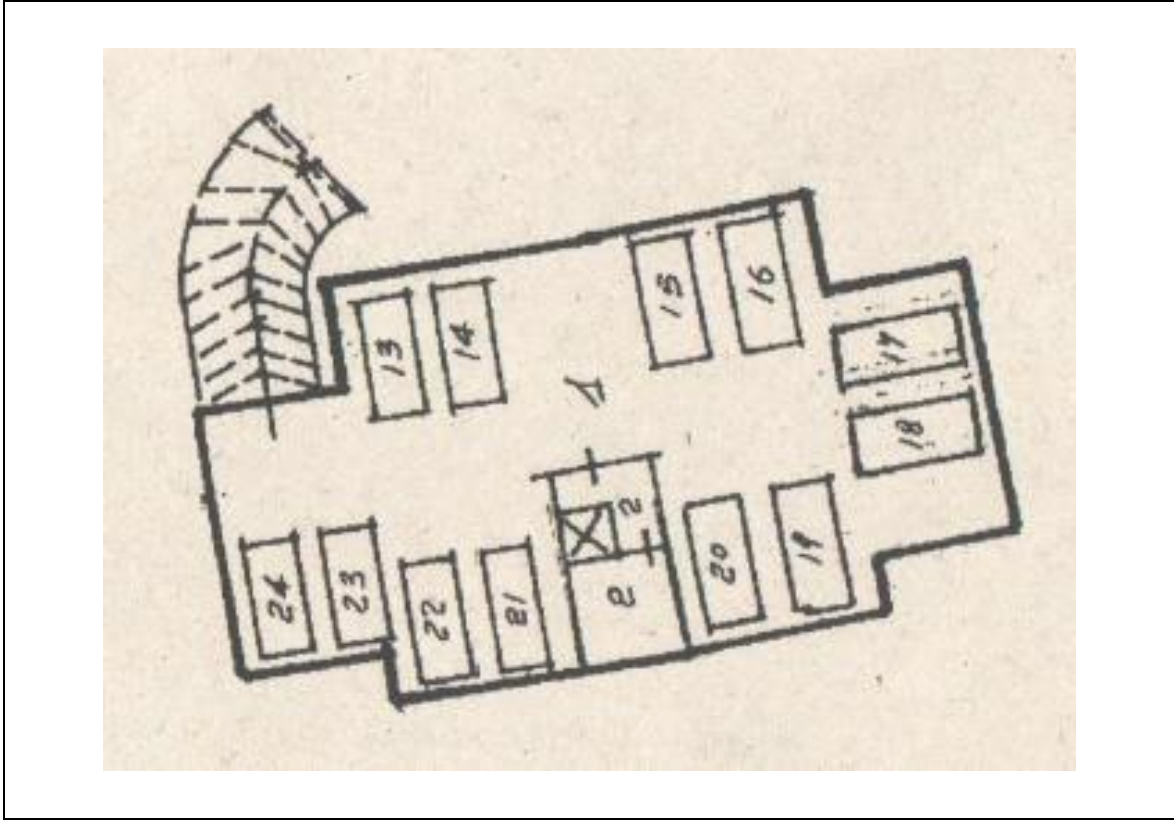

**Elaborato planimetrico**



**Foto 01 – Vista posto auto sub 13 (a sx della foto).-**





**Foto 02 – Vista posto auto sub 13 (a sx della foto).-**



**Foto 03 – Vista della porzione del piano cantinato antistante il cancello di ingresso.-**



**Foto 04 – Vista della porzione del piano cantinato antistante l’accesso pedonale dal vano scala.-**



**Foto 05 – Vista della porzione del piano cantinato non antistante al cancello di ingresso.-**

LOTTO N.6

**Agenzia del Territorio  
CATASTO FABBRICATI  
Ufficio Provinciale di  
Trapani**

Dichiarazione protocollo n. TP0227903 del 23/10/2008

Planimetria di u.i.u. in Comune di Marsala

Viale Regione Siciliana

civ. SNC

Identificativi Catastali:

Sezione:

Foglio: 207

Particella: 293

Subalterno: 8

Compilata da:

Montalto Giuseppe

Iscritto all'albo:

Geometri

Prov. Trapani

N. 800

Scheda n. 1

Scala 1:200



Orientamento

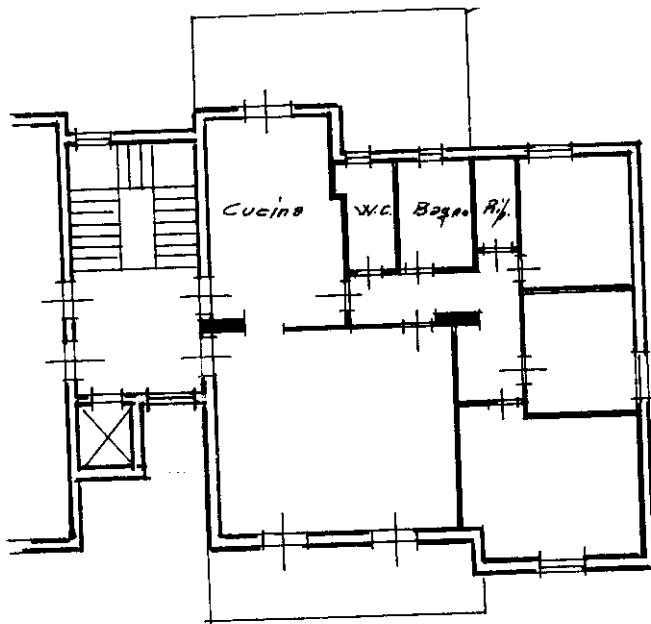

**PIANO SECONDO  
H = 2,90**

Catasto dei Fabbricati - Situazione al 24/03/2023 - Comune di MARSALA(E974) - < Foglio 207 - Particella 293 - Subalterno 8 >  
VIALE REGIONE SICILIANA n. SNC Piano 2

Ultima planimetria in atti

**Agenzia del Territorio  
CATASTO FABBRICATI  
Ufficio Provinciale di  
Trapani**

Dichiarazione protocollo n. TP0227903 del 23/10/2008

Planimetria di u.i.u. in Comune di Marsala

Viale Regione Siciliana

civ. SNC

Identificativi Catastali:

Sezione:  
Foglio: 207  
Particella: 293  
Subalterno: 15

Compilata da:  
Montalto Giuseppe  
Iscritto all'albo:  
Geometri

Prov. Trapani

N. 800

Scheda n. 1

Scala 1:200

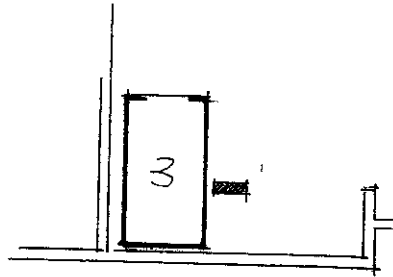

Orientamento

**PIANO CANTINATO  
H = 2,70**

Ultima planimetria in atti

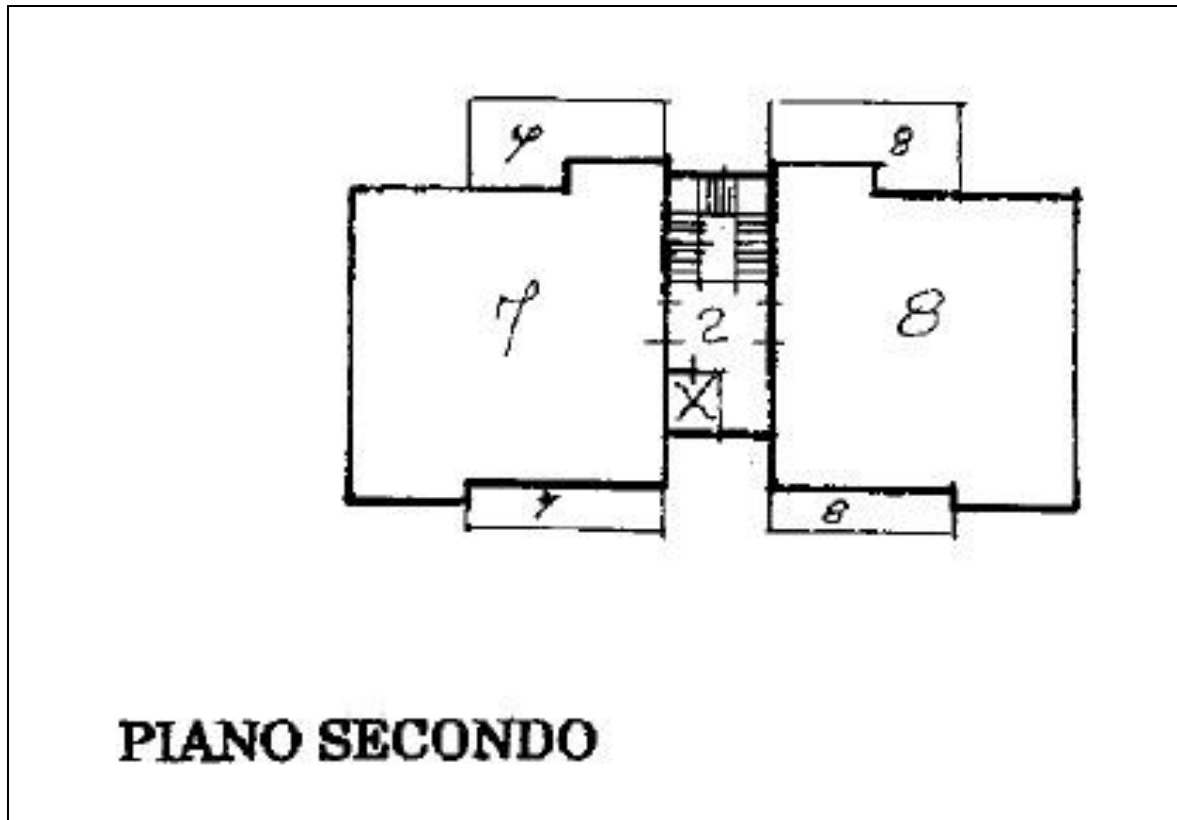

Elaborato planimetrico

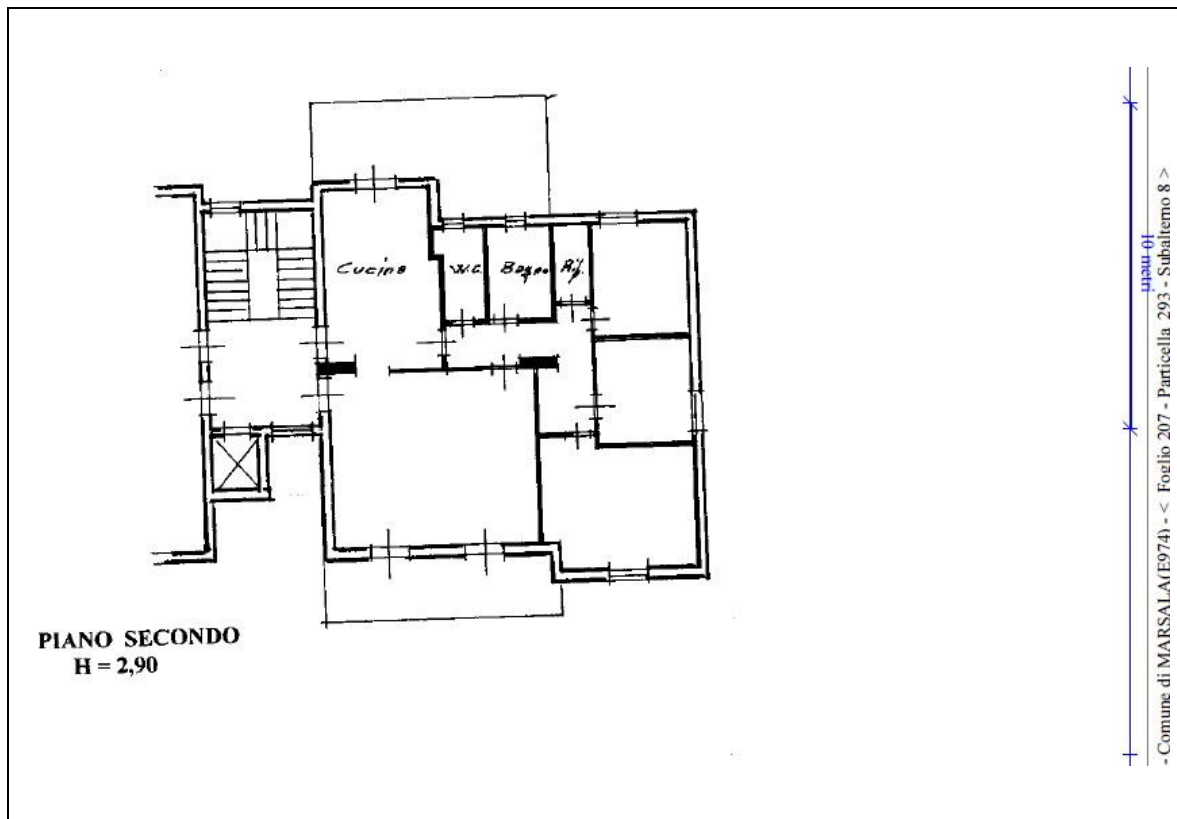

Planimetria catastale



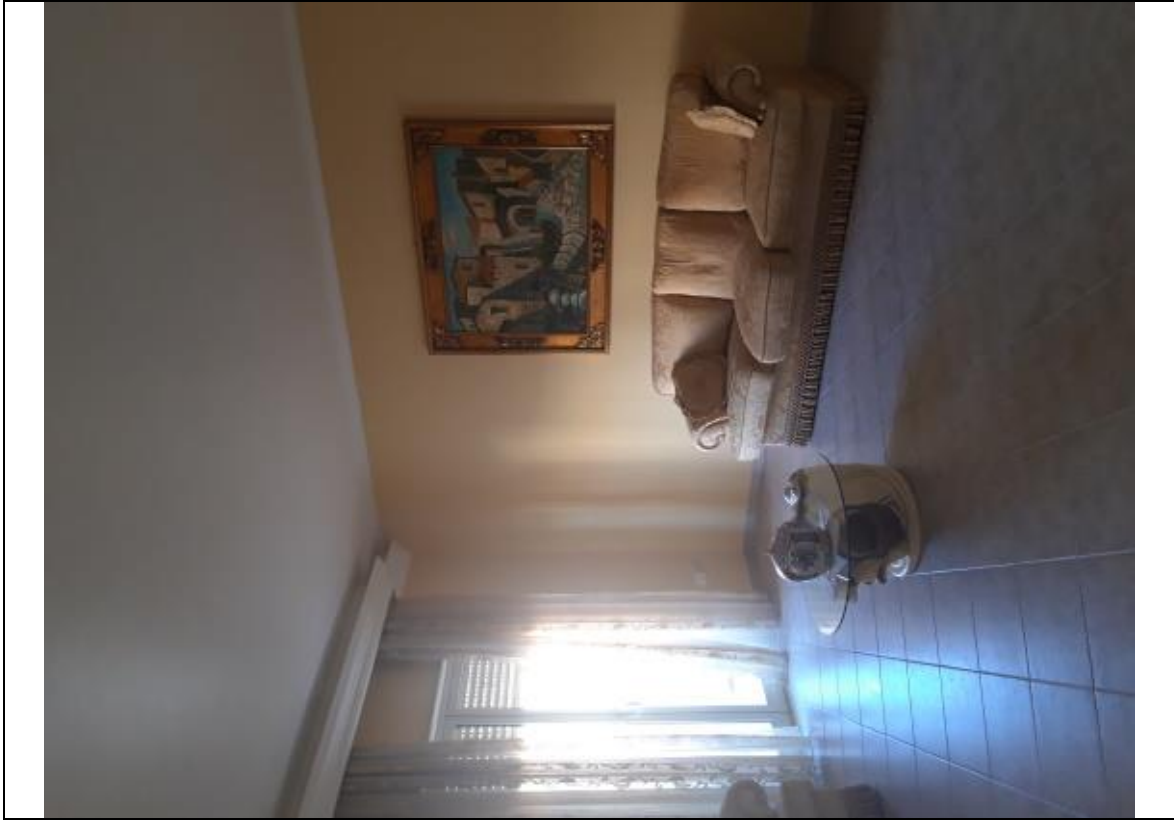

**Foto 01 – Vista interna – vano soggiorno.-**



**Foto 02 – Vista interna – vano soggiorno.-**



**Foto 03 – Vista interna – vano cucina trasformato in soggiorno.-**



**Foto 04 – Vista interna – disimpegno.-**



Foto 05 – Vista interna – vano bagno 1.-



Foto 06 – Vista interna – vano bagno 2.-

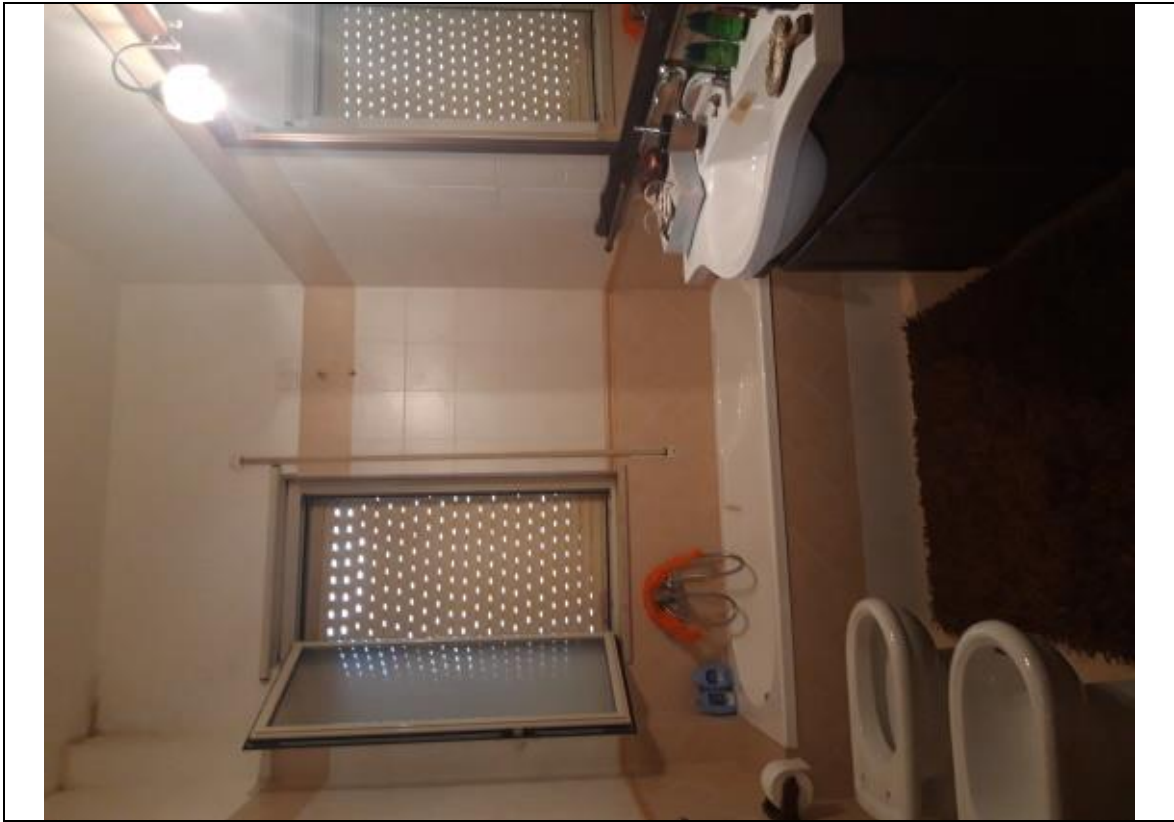

**Foto 07 – Vista interna – vano letto m..-**



**Foto 08 – Vista interna – vano 2.-**





Foto 09 – Vista interna – vano 3.-



Foto 10 – Vista interna – vano ripostiglio.-



**Foto 11 – Vista interna – balcone chiuso lato cucina – trasformato in cucinino.-**



**Foto 12 – Vista interna – balcone chiuso lato cucina – trasformato in cucinino.-**





**Foto 13 – Vista interna – infiltrazioni sul soffitto.-**



**Foto 14 – Vista interna – infiltrazioni sul soffitto.-**



**Foto 15 – Vista interna – infiltrazioni sul soffitto.-**



**Foto 16 – Vista interna – infiltrazioni sul soffitto.-**

*Allegato 1*  
*Rilievo fotografico posti auto*

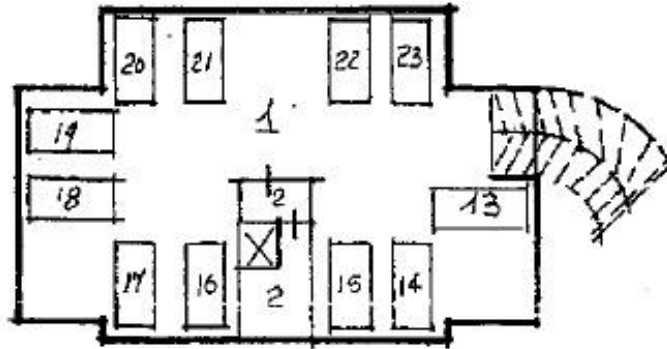

**PIANO CANTINATO**

Elaborato planimetrico



Foto 01 – Vista posto auto sub 15 (a dx della foto).-



**Foto 02 – Vista della porzione del piano cantinato a sinistra del cancello di ingresso.-**



**Foto 03 – Vista della porzione del piano cantinato a destra del cancello di ingresso.-**

LOTTO N.7

**Agenzia del Territorio  
CATASTO FABBRICATI  
Ufficio Provinciale di  
Trapani**

Dichiarazione protocollo n. TP0227903 del 23/10/2008

Planimetria di u.i.u. in Comune di Marsala

Viale Regione Siciliana

civ. SNC

Identificativi Catastali:

Sezione:

Foglio: 207

Particella: 293

Subalterno: 9

Compilata da:  
Montalto Giuseppe

Iscritto all'albo:  
Geometri

Prov. Trapani

N. 800

Scheda n. 1

Scala 1:200

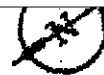

Orientamento

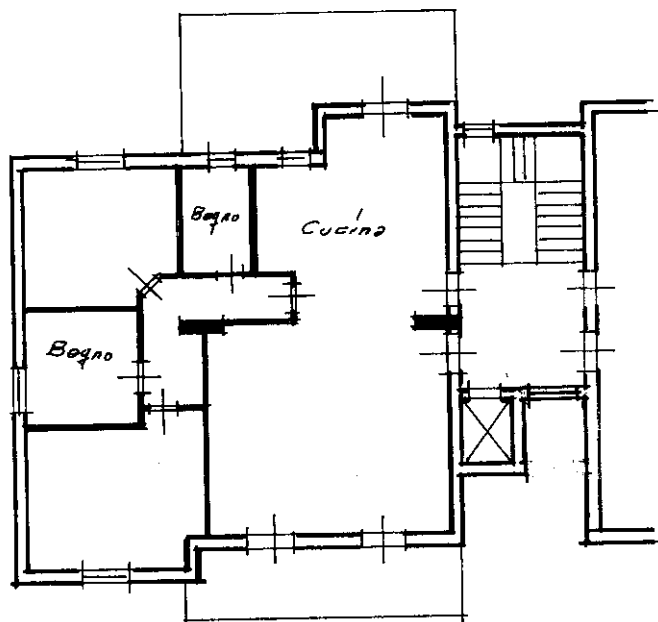

**PIANO TERZO**  
H = 2,90

Catasto dei Fabbricati - Situazione al 24/03/2023 - Comune di MARSALA(E974) - < Foglio 207 - Particella 293 - Subalterno 9 >  
VIALE REGIONE SICILIANA n. SNC Piano 3

Ultima planimetria in atti



**Agenzia del Territorio  
CATASTO FABBRICATI  
Ufficio Provinciale di  
Trapani**

Dichiarazione protocollo n. TP0227903 del 23/10/2008

Planimetria di u.i.u. in Comune di Marsala

Viale Regione Siciliana

civ. SNC

Identificativi Catastali:

Sezione:  
Foglio: 207  
Particella: 293  
Subalterno: 23

Compilata da:  
Montalto Giuseppe  
Iscritto all'albo:  
Geometri

Prov. Trapani

N. 800

Scheda n. 1

Scala 1:200

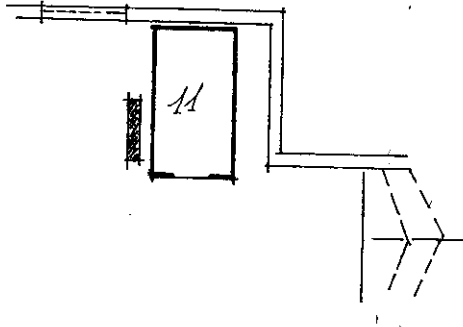

Orientamento

**PIANO CANTINATO  
H = 2,70**

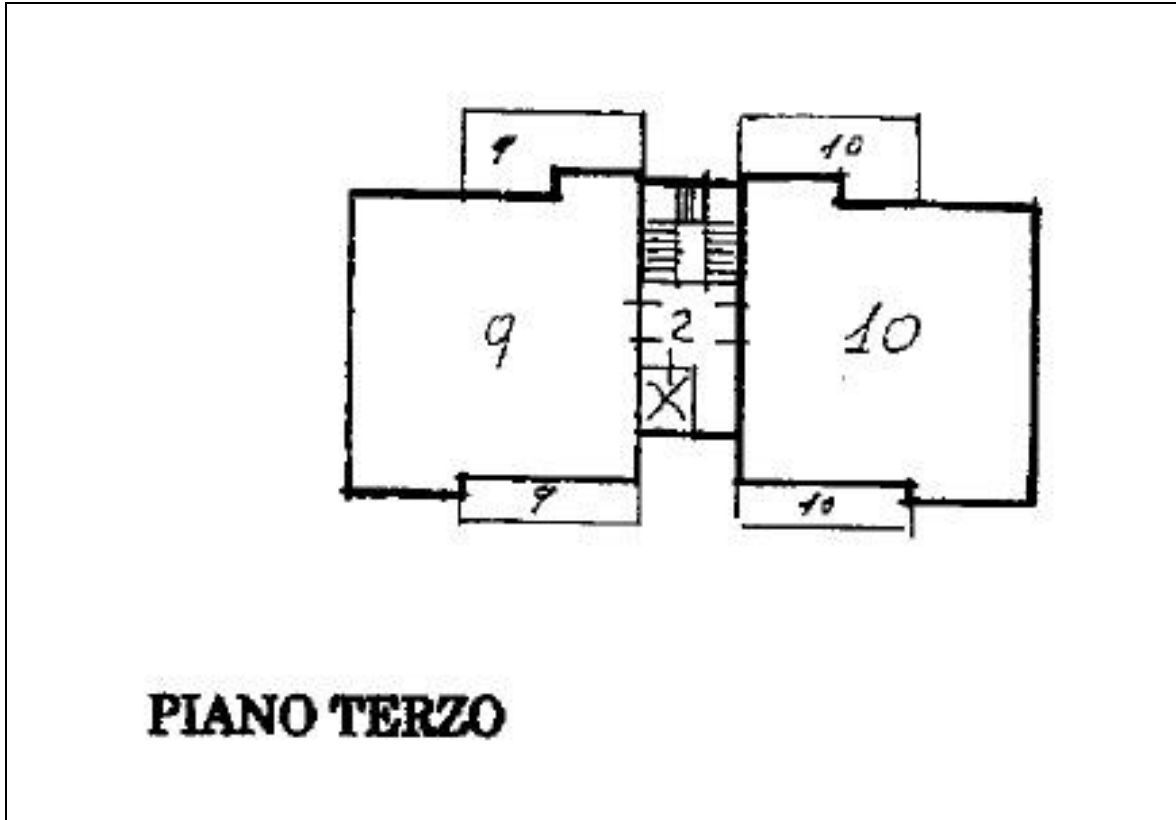

Elaborato planimetrico

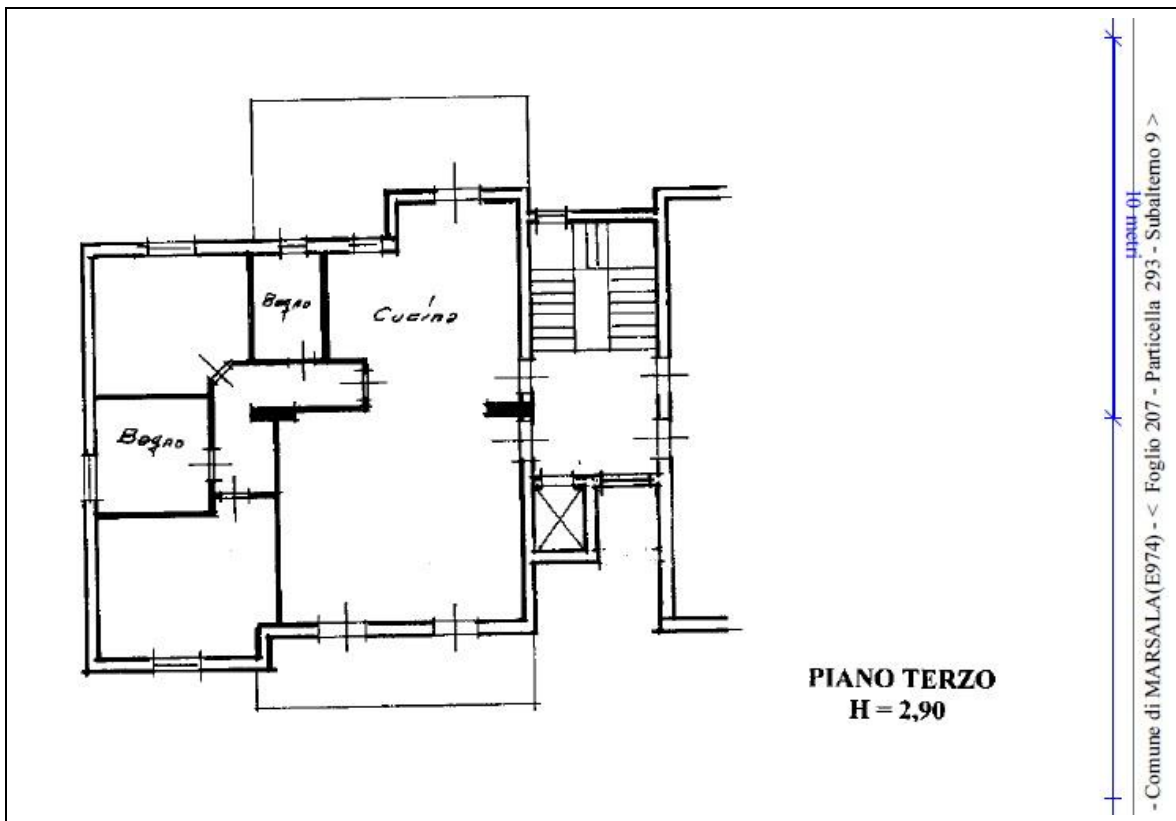

Planimetria catastale



**Foto 01 – Vista interna – vano soggiorno.-**



**Foto 02 – Vista interna – balcone chiuso lato cucina – trasformato in cucinino.-**



**Foto 03 – Vista interna – balcone chiuso lato cucina – trasformato in cucinino.-**



**Foto 04 – Vista interna – balcone chiuso lato cucina – trasformato in cucinino.-**



**Foto 05 – Vista interna – disimpegno – vano letto m..-**



**Foto 06 – Vista interna – disimpegno – vano letto 2.-**



**Foto 07 – Vista interna – vano bagno.-**

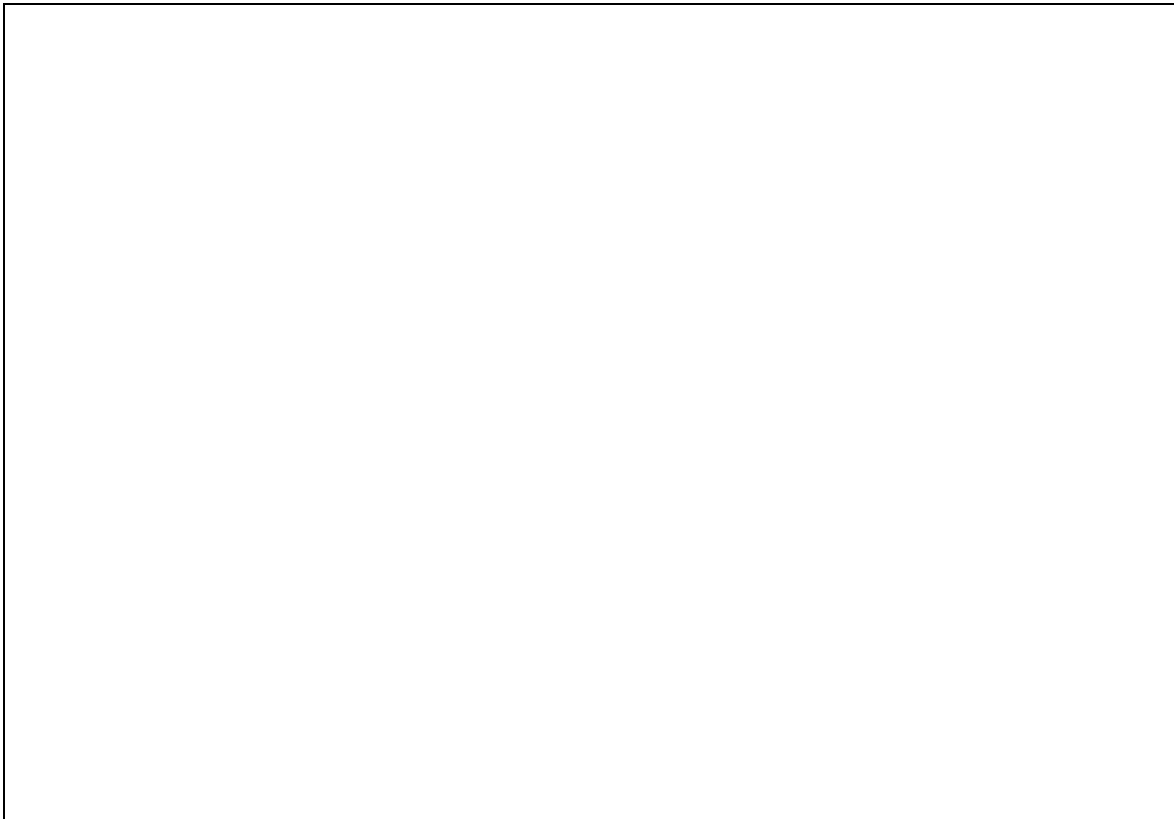



*Allegato 1*  
*Rilievo fotografico posti auto*

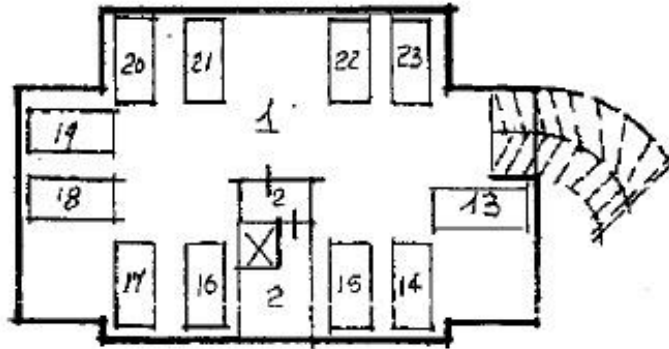

**PIANO CANTINATO**

Elaborato planimetrico



Foto 01 – Vista posto auto sub 23 (a sx della foto).-



**Foto 02 – Vista della porzione del piano cantinato a destra del cancello di ingresso.-**

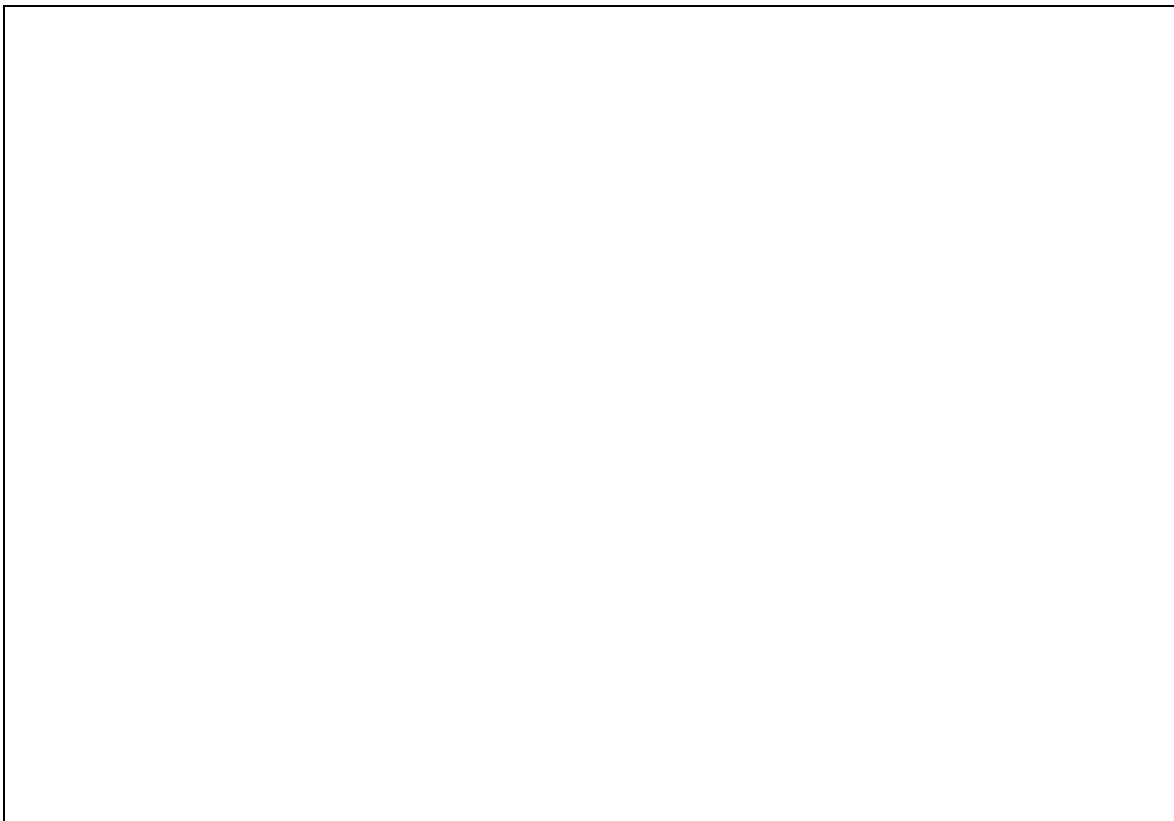

LOTTO N.8

**Agenzia del Territorio  
CATASTO FABBRICATI  
Ufficio Provinciale di  
Trapani**

Dichiarazione protocollo n. TP0227601 del 23/10/2008	
Planimetria di u.i.u. in Comune di Marsala	
Viale Regione Siciliana civ. SNC	
Identificativi Catastali: Sezione: Foglio: 207 Particella: 292 Subalterno: 23	Compilata da: Montalto Giuseppe Iscritto all'albo: Geometri Prov. Trapani N. 800

Scheda n. 1      Scala 1:200



Orientamento

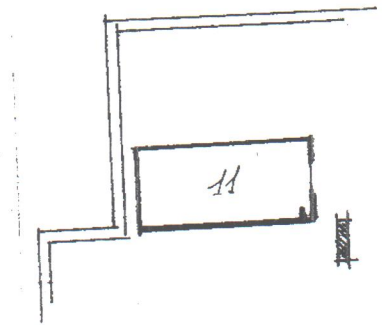

**PIANO CANTINATO  
H = 2,70**

Catasto dei Fabbricati - Situazione al 09/03/2023 - Comune di MARSALA(E974) - < Foglio 207 Particella 292 Subalterno 23 >  
VIALE REGIONE SICILIANA n. SNC Interno 11 Piano S1

*Allegato 1*  
*Rilievo fotografico posto auto sub 23*

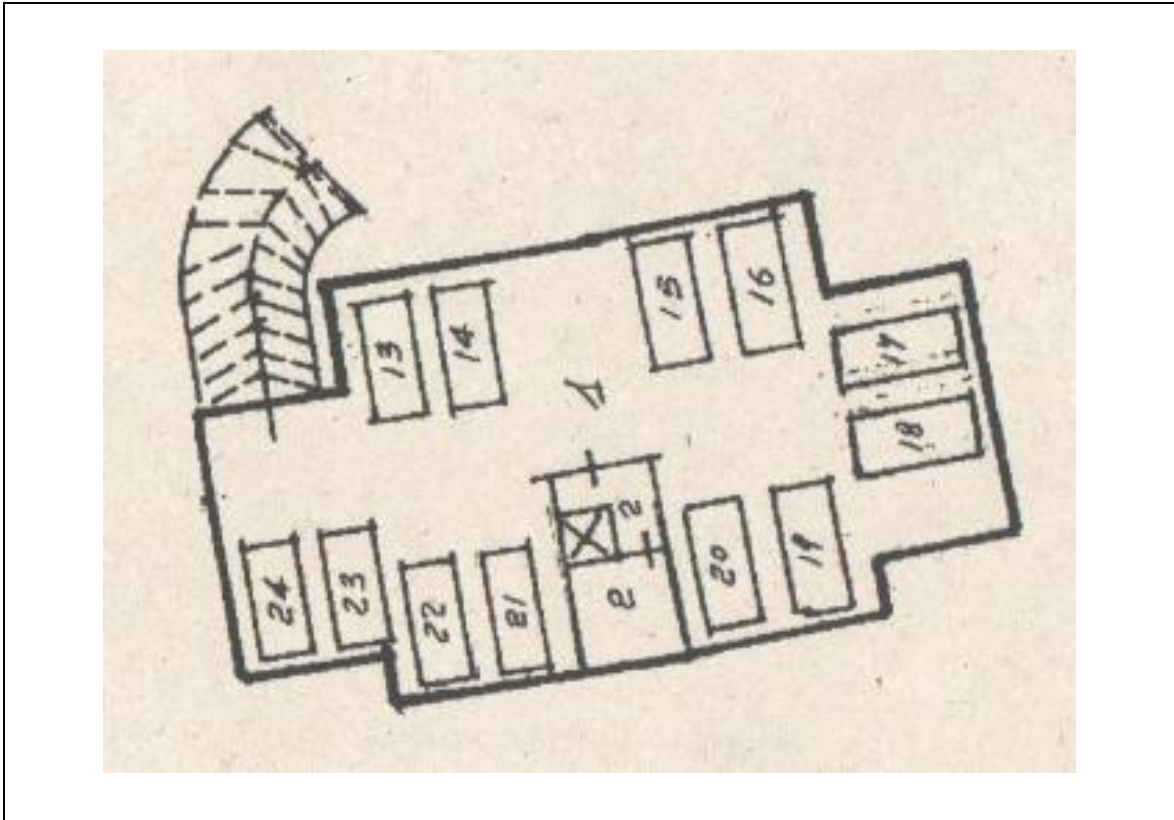

**Elaborato planimetrico**



**Foto 01 – Vista posto auto sub 23 (il primo a sx dopo la risega).-**



**Foto 02 – Vista della porzione del piano cantinato antistante il cancello di ingresso (comprendente il posto auto sub 23 – il primo a sx dopo la risega).-**



**Foto 03 – Vista della porzione del piano cantinato antistante l'accesso pedonale dal vano scala.-**





**Foto 04 – Vista della porzione del piano cantinato non antistante al cancello di ingresso.-**



LOTTO N.9

**Agenzia del Territorio  
CATASTO FABBRICATI  
Ufficio Provinciale di  
Trapani**

Dichiarazione protocollo n. TP0227601 del 23/10/2008

Planimetria di u.i.u. in Comune di Marsala

Viale Regione Sicilina

civ. SNC

Identificativi Catastali:

Sezione:

Foglio: 207

Particella: 292

Subalterno: 24

Compilata da:  
Montalto Giuseppe

Iscritto all'albo:  
Geometri

Prov. Trapani

N. 800

Scheda n. 1

Scala 1:200



Orientamento

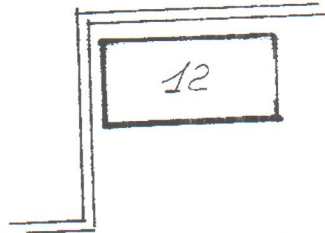

**PIANO CANTINATO  
H = 2,70**

*Allegato 1*  
*Rilievo fotografico posto auto sub 24*

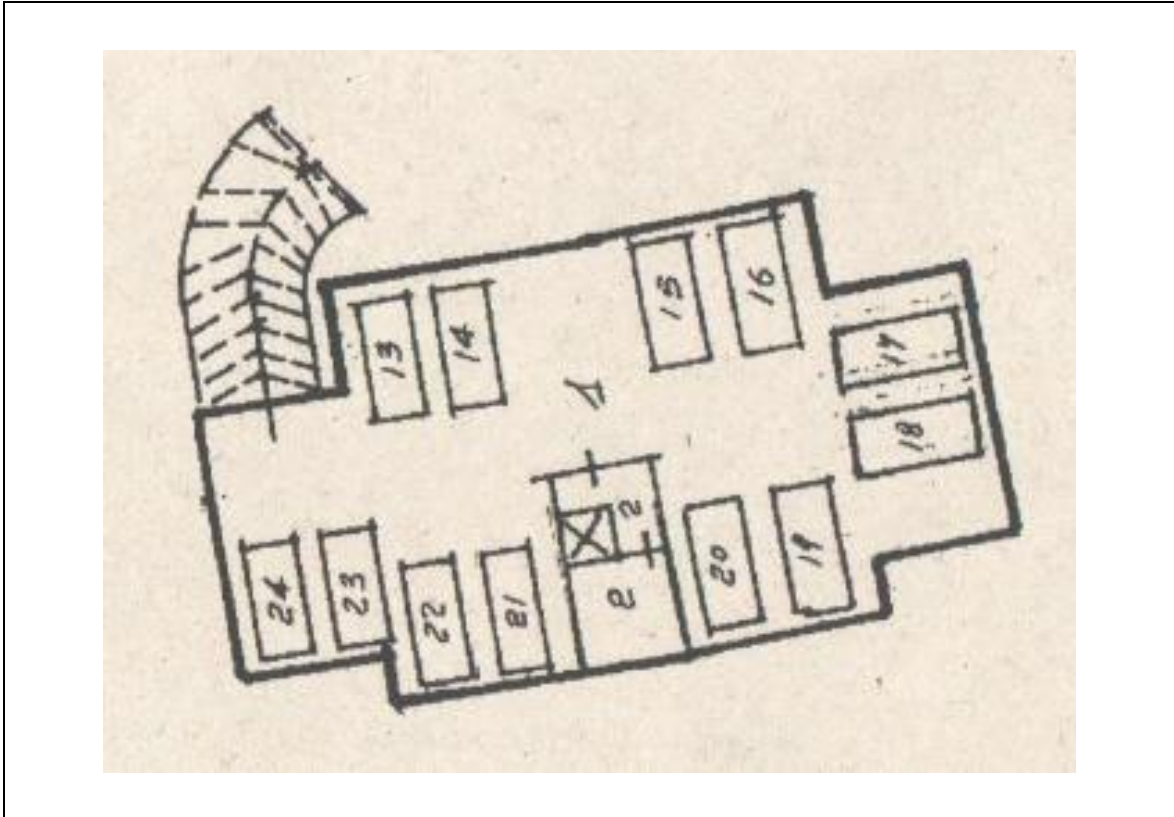

**Elaborato planimetrico**



**Foto 01 – Vista posto auto sub 24 (a destra della foto).-**



**Foto 02 – Vista della porzione del piano cantinato antistante il cancello di ingresso (comprendente il posto auto sub 24 – a destra della foto).-**



**Foto 03 – Vista della porzione del piano cantinato antistante l'accesso pedonale dal vano scala.-**



**Foto 04 – Vista della porzione del piano cantinato non antistante al cancello di ingresso.-**

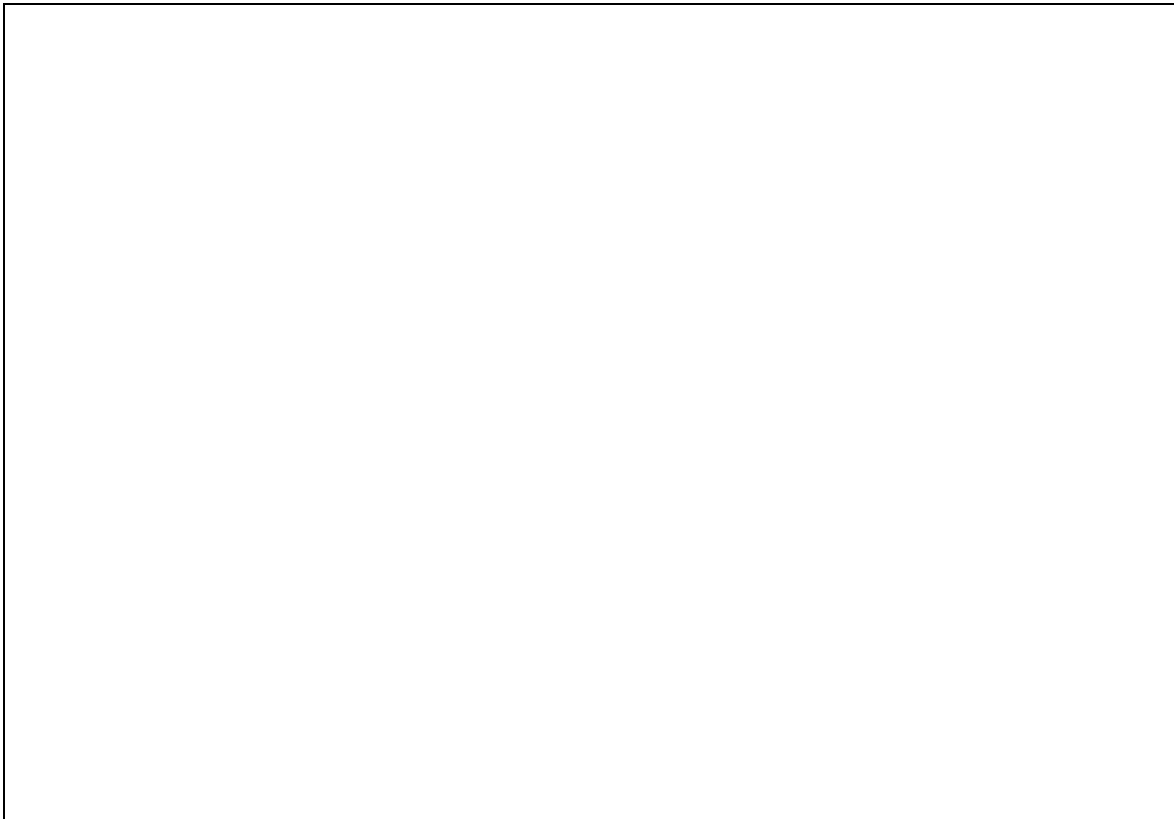



LOTTO N.10

**Agenzia del Territorio  
CATASTO FABBRICATI  
Ufficio Provinciale di  
Trapani**

Dichiarazione protocollo n. TP0227903 del 23/10/2008

Planimetria di u.i.u. in Comune di Marsala

Viale Regione Siciliana

civ. SNC

Identificativi Catastali:

Sezione:  
Foglio: 207  
Particella: 293  
Subalterno: 17

Compilata da:  
Montalto Giuseppe  
Iscritto all'albo:  
Geometri

Prov. Trapani

N. 800

Scheda n. 1

Scala 1:200

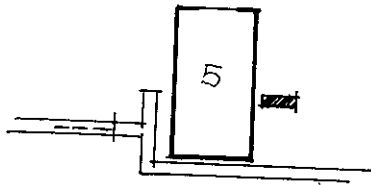

Orientamento

**PIANO CANTINATO  
H = 2,70**

Ultima planimetria in atti

*Allegato 1*  
*Rilievo fotografico posti auto*

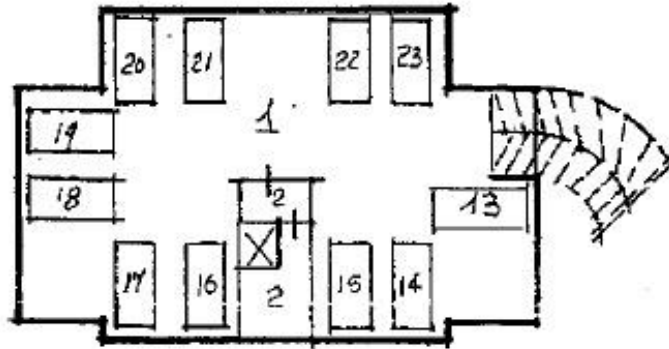

**PIANO CANTINATO**

Elaborato planimetrico



Foto 01 – Vista posto auto sub 17 (nella risega al centro della foto).-



**Foto 02 – Vista della porzione del piano cantinato a sinistra del cancello di ingresso.-**



**Foto 03 – Vista della porzione del piano cantinato a destra del cancello di ingresso.-**