



N=63900

25-Nov-2020 23 9 41
Prot. n 1356165/2020

Scala originale 1:1000
Dimensione cornice: 388 000 x 276 000 metri

Comune: PRATO
Foglio: 22 A11: F

1 Particella: 396



Agenzia delle Entrate
CATASTO FABBRICATI
Ufficio Provinciale di
Prato

Dichiarazione protocollo n. PO0011641 del 30/04/2021	
Comune di Prato	
Via Fiora	civ. 6
Identificativi Catastali:	Compilata da: Morganti Giovanni
Sezione:	Iscritto all'albo: Geometri
Foglio: 22	Prov. Prato
Particella: 396	N. 577
Subalterno: 518	

Planimetria
Schema n. 1 Scala 1:500

PIANO PRIMO

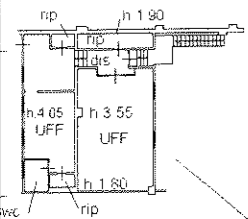

PIANO TERRA

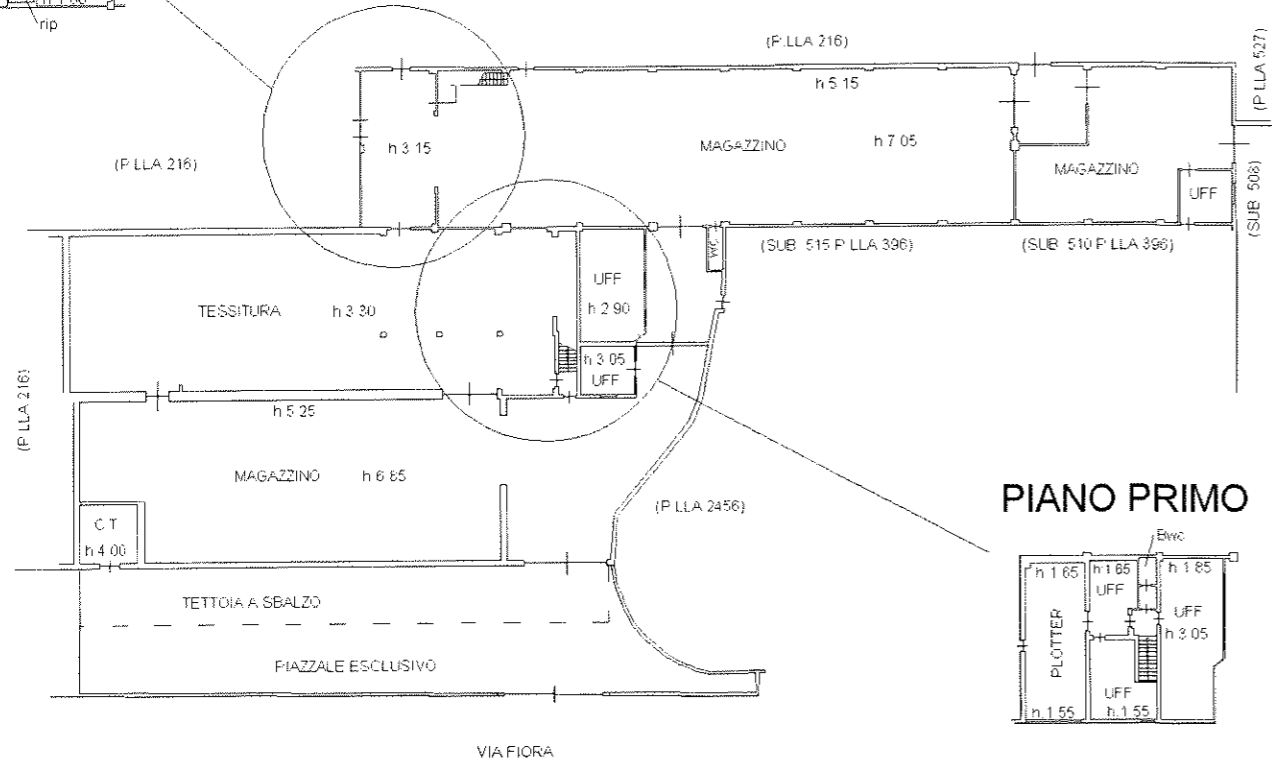

PIANO PRIMO

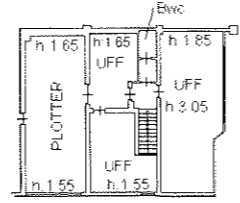

VIA MONTALESE
 Catasto dei Fabbricati - Situazione al 02/05/2021 - Comune di PRATO (G999) - < Foglio: 22 - Particella: 396 - Subalterno: 518 >
 Firmato Da: MRGGNN78L27G999M Da: ARUBAPEC S.P.A. NG CA 3 Serial#: 21a2f7430a6e49123b50265656e8c860b

Ultima planimetria in atti



1856

REGOLAMENTO
F. rig. 1000, 497



MINISTERO DELLE FINANZE

DIPARTIMENTO DEL TERRITORIO

CATASTO EDILIZIO URBANO (RDL 13-4-1939, n. 652)

MOD. BN (CEU)

LIRE
500

40

Planimetria di u.i.u. in Comune di PRATO via MONTALESE civ.

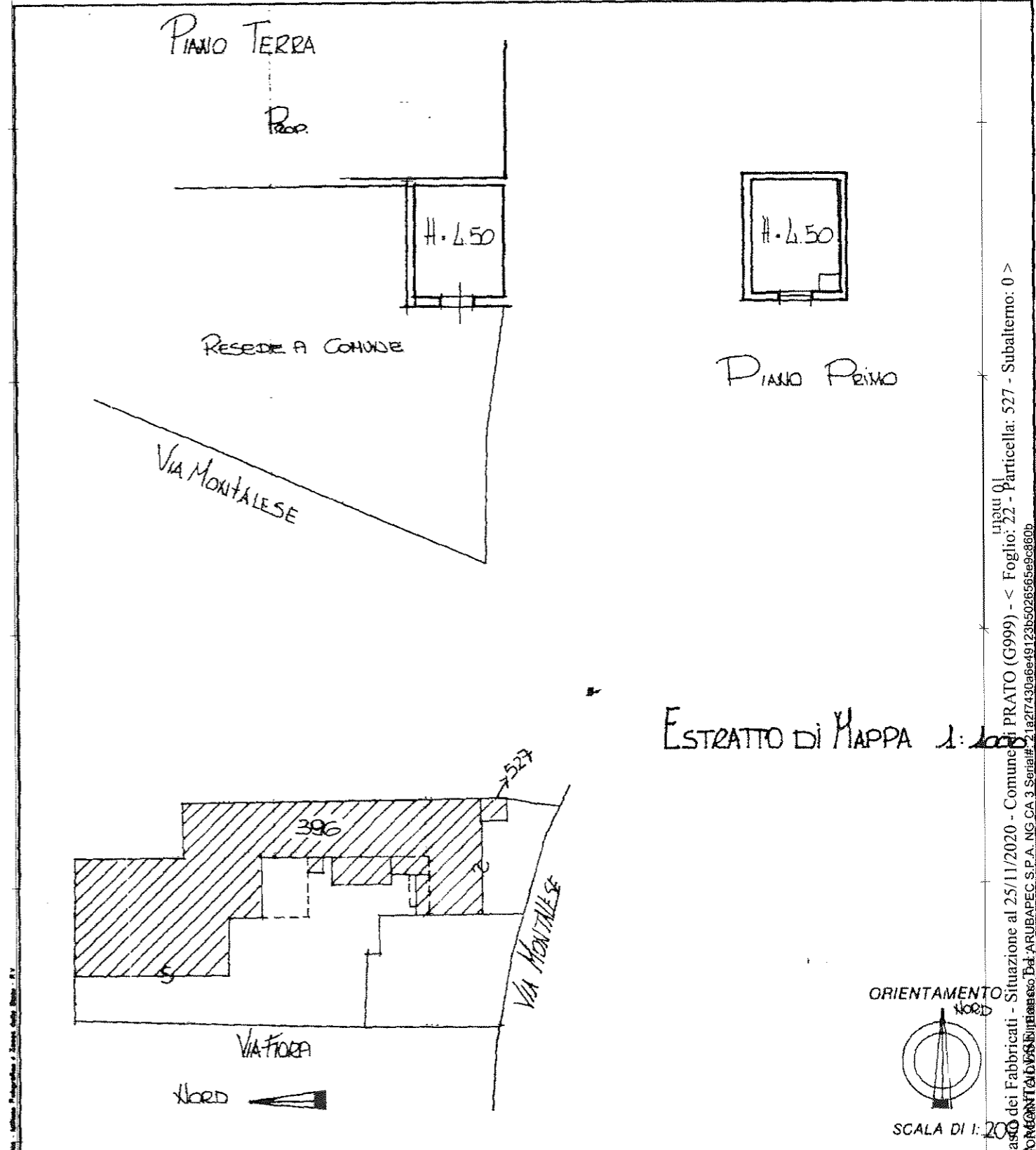

ESTRATTO DI MAPPA 1: 1000

ORIENTAMENTO
Nord

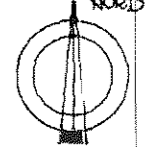

SCALA DI 1: 200

Dichiarazione di N.C. <input type="checkbox"/>	Ultima planimetria <input checked="" type="checkbox"/>	Compilata dal GEOMETRA BROGI CAROLINA (Titolo, cognome, nome)	RISERVATO ALL'UFFICIO
Data presentazione: 21/11/1995 - Data: 25/11/2020 - n. T355843 - Richiedente: MRGGNN78L27G999M		21 NOV. 1995 052854	
Totale schede: 1 - Formato di acquisizione: A4(210x297) - Formato stampa richiesto: A4(210x297)		Firma: <i>Carolina Brogi</i>	
n. 527 sub		data 21.11.95	

Catasto dei Fabbricati - Situazione al 25/11/2020 - Comune PRATO (G999) - < Foglio: 22 - Particella: 527 - Subalterno: 0 >
Ed. ARUBAPECO S.P.A. NG CA 3 Serial# 21a27430a6e49123b5026565e9c860b

ELABORATO PLANIMETRICO
 Compilato da:
 Morganti Giovanni
 Iscritto all'albo:
 Geometri
 Prov. Prato N. 577

**Agenzia delle Entrate
 CATASTO FABBRICATI
 Ufficio Provinciale di
 Prato**

Comune di Prato Protocollo n. PO0011641 del 30/04/2021
 Sezione: Foglio: 22 Particella: 396 Tipo Mappale n. del
 Dimostrazione grafica dei subalterni Scala 1 : 500

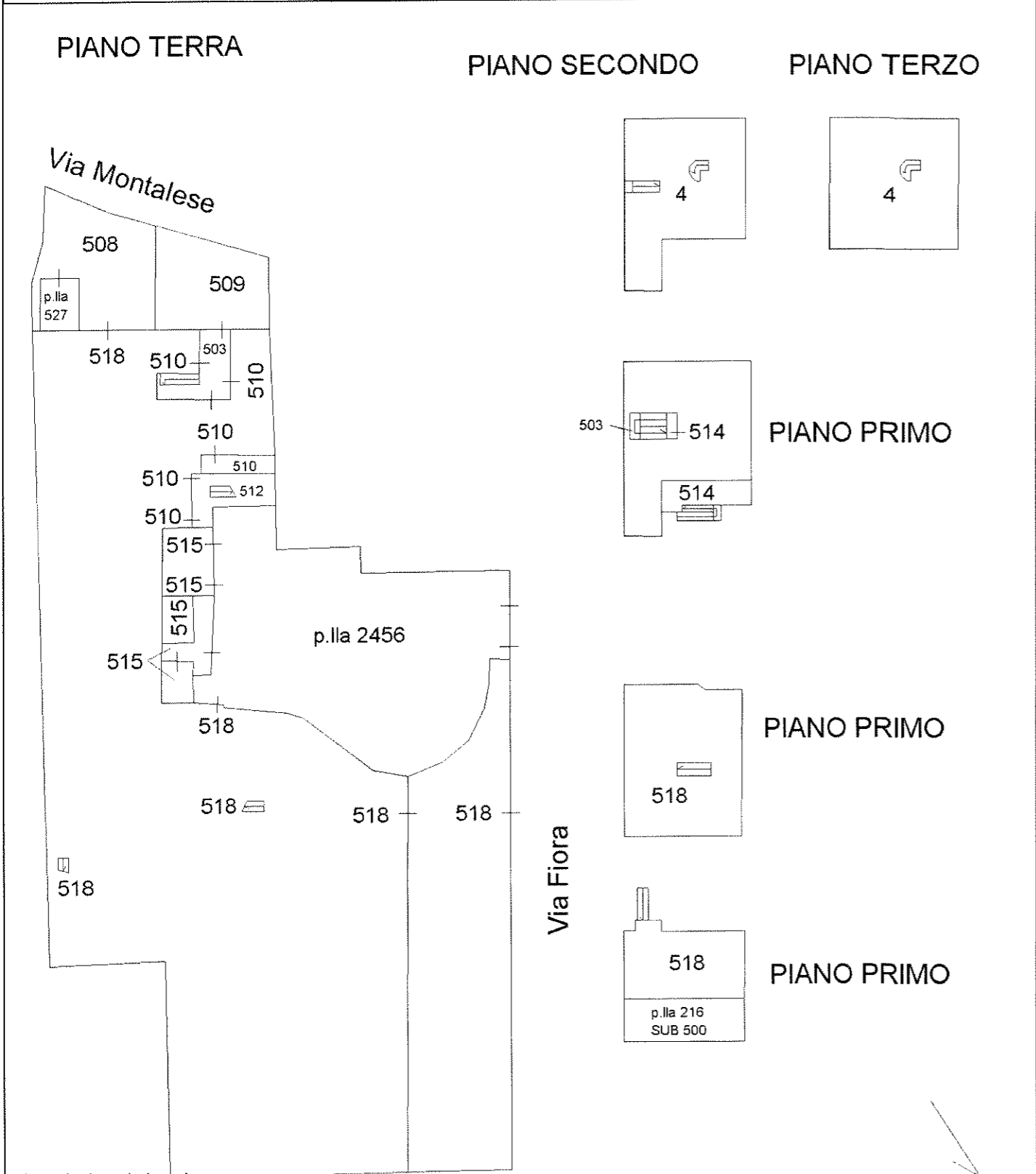

Ultima planimetria in atti

Catasto dei Fabbricati - Situazione al 02/05/2021 - Comune di PRATO (G999) - < Foglio: 22 - Particella: 396 - Elaborato planimetrico >
 Firmato Da: MORGANTI GIOVANNI Emesso Da: ARUBAPEC S.P.A. NG CA 3 Serial#: 21a27f430a6e49123b502656e9c860b



Direzione Provinciale di Prato
 Ufficio Provinciale - Territorio
 Servizi Catastali
 Comune di: PRATO
 Elenco Subalterni

 ACCERTAMENTO DELLA PROPRIETA IMMOBILIARE URBANA
 ELENCO DEI SUBALTERNI ASSEGNATI

Comune		Sezione	Foglio	Particella		Tipo mappale	del:
PRATO			22	216			
Sub	UBICAZIONE via/piazza	n°civ	Piani	Scala	Int.	DESCRIZIONE	
500	via flora	6	1			PORZIONE DI U. I. GRAFFATA ALLA PARTICELLA 396 SUBALTERNO 518.	
Comune		Sezione	Foglio	Particella		Tipo mappale	del:
PRATO			22	396			
Sub	UBICAZIONE via/piazza	n°civ	Piani	Scala	Int.	DESCRIZIONE	
4	VIA MONTALESE	154	2-3			ABITAZIONE DI TIPO ECONOMICO	
503	VIA MONTALESE		T-1			B. C. N. C. VANO SCALA CONDOMINIALE COMUNE AI SUB. 4, 510 E 514	
508	VIA MONTALESE		T			B. C. N. C. RESEDE COMUNE AL SUB. 518 DELLA P. LLA 396 CON GRAFFATA LA PARTICELLA 216 SUB 500 E ALLA P. LLA 527	
509	VIA MONTALESE		T			B.C.N.C. RESEDE COMUNE AI SUB. 4, 510 E 514	
510	VIA MONTALESE	154	T			LOCALE DEPOSITO	
512	VIA MONTALESE		T			B. C. N. C. INGRESSO E VANO SCALA COMUNE AI SUB. 510 E 514	
514	VIA MONTALESE	154	1			ABITAZIONE DI TIPO ECONOMICO	
515	via flora	6	T			AUTORIMESSA	
516						SOPPRESSO	
518	via flora	6	T-1			EDIFICIO INDUSTRIALE, CON GRAFFATA LA PARTICELLA 216 SUB 500.	
Comune		Sezione	Foglio	Particella		Tipo mappale	del:
PRATO			22	527			
Sub	UBICAZIONE via/piazza	n°civ	Piani	Scala	Int.	DESCRIZIONE	
	VIA MONTALESE	154	T-1			CABINA ELETTRICA	
Comune		Sezione	Foglio	Particella		Tipo mappale	del:
PRATO			22	2456			
Sub	UBICAZIONE via/piazza	n°civ	Piani	Scala	Int.	DESCRIZIONE	
	via flora	4	T			AREA URBANA DI 485 MQ.	

Unità immobiliari n. 13

Tributi erariali: 0,00

Visura telematica



ELABORATO PLANIMETRICO
 Compilato da:
 Giagnoni Franco
 Iscritto all'albo:
 Geometri
 Prov. Prato N. 172

**Agenzia del Territorio
 CATASTO FABBRICATI
 Ufficio Provinciale di
 Prato**

Comune di Prato Protocollo n. PO0074757 del 21/11/2005
 Sezione: Foglio: 22 Particella: 396 Tipo Mappale n. del
 Dimostrazione grafica dei subalterni Scala 1 : 500

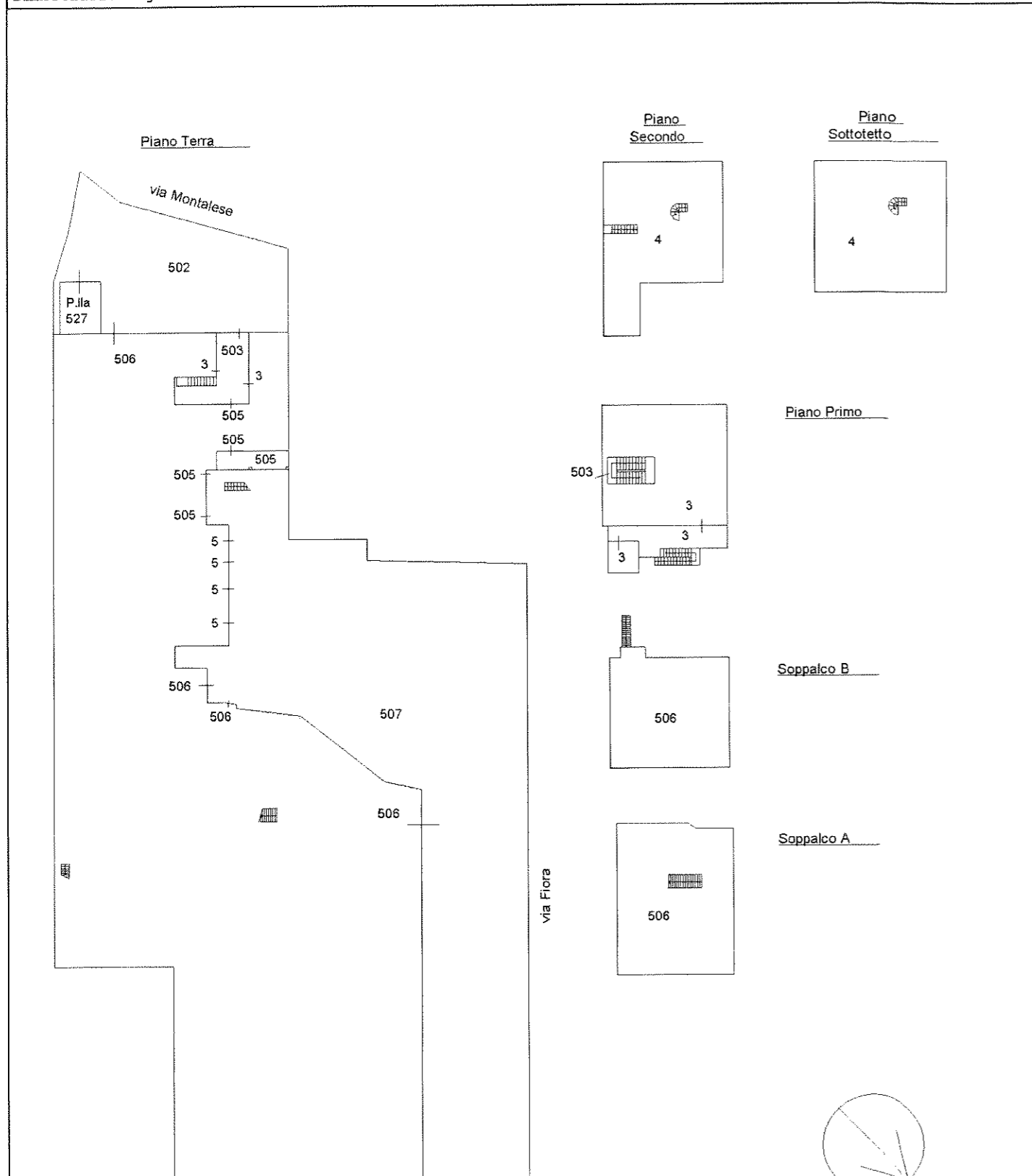

Catasto dei Fabbricati - Situazione al 17/04/2021 - Comune di PRATO (G999) - < Foglio: 22 - Particella: 396 - Elaborato planimetrico
 Firmato Da: MORGANTI GIOVANNI Emesso Da: ARUBAPEC S.P.A. NG CA 3 Serial#: 21a2f7430a6e49123b5026565e9c860b



ELABORATO PLANIMETRICO
 Compilato da:
 Giagnoni Franco
 Iscritto all'albo:
 Geometri
 Prov. Prato N. 172

**Agenzia del Territorio
 CATASTO FABBRICATI
 Ufficio Provinciale di
 Prato**

Comune di Prato Protocollo n. PO0035606 del 14/06/2006
 Sezione: Foglio: 22 Particella: 396 Tipo Mappale n. del
 Dimostrazione grafica dei subalterni Scala 1 : 500

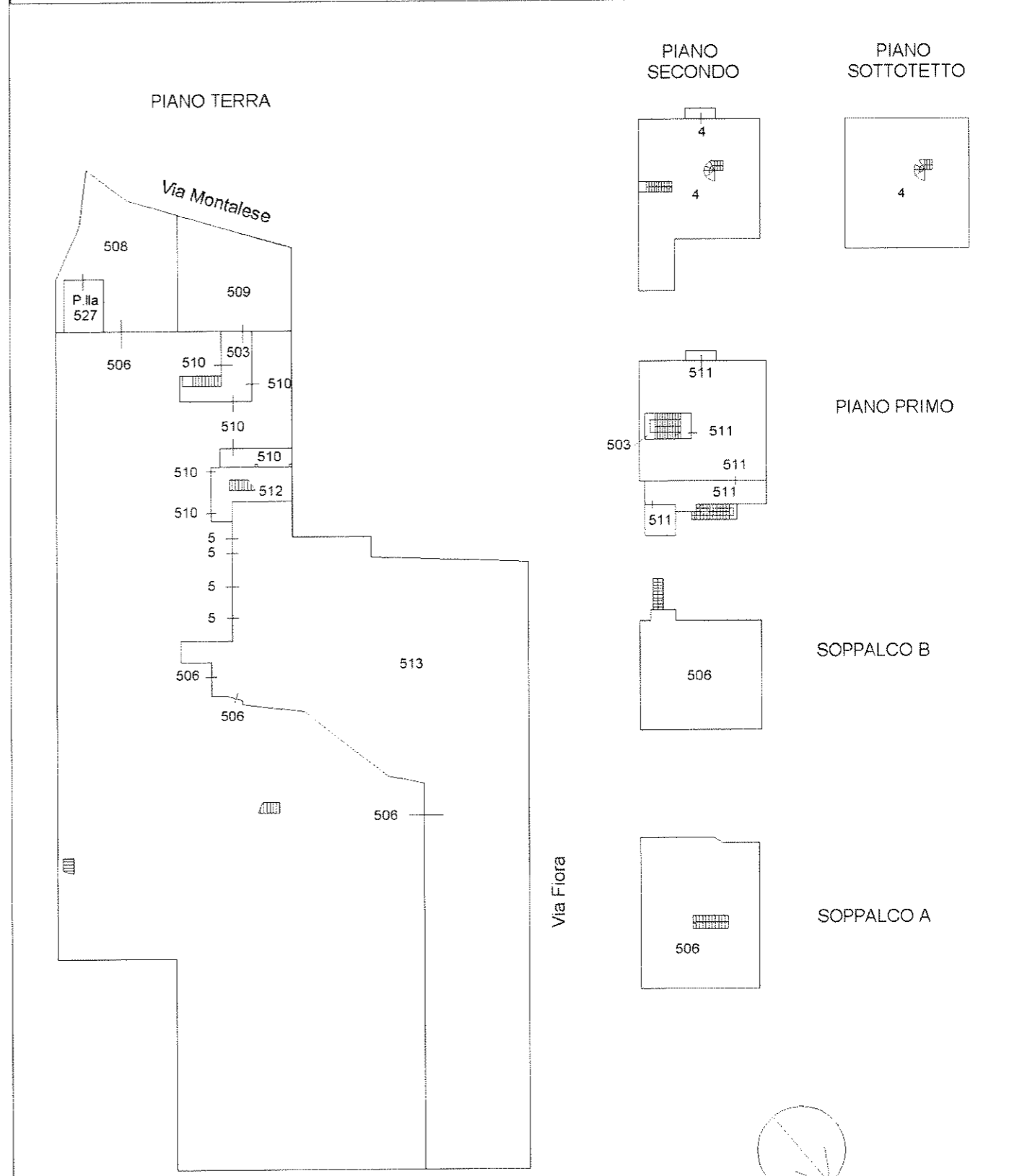

ELABORATO PLANIMETRICO
 Compilato da:
 Giagnoni Franco
 Iscritto all'albo:
 Geometri
 Prov. Prato N. 172

**Agenzia del Territorio
 CATASTO FABBRICATI
 Ufficio Provinciale di
 Prato**

Comune di Prato Protocollo n. PO0041107 del 10/07/2006
 Sezione: Foglio: 22 Particella: 396 Tipo Mappale n. del
 Dimostrazione grafica dei subalterni Scala 1 : 500

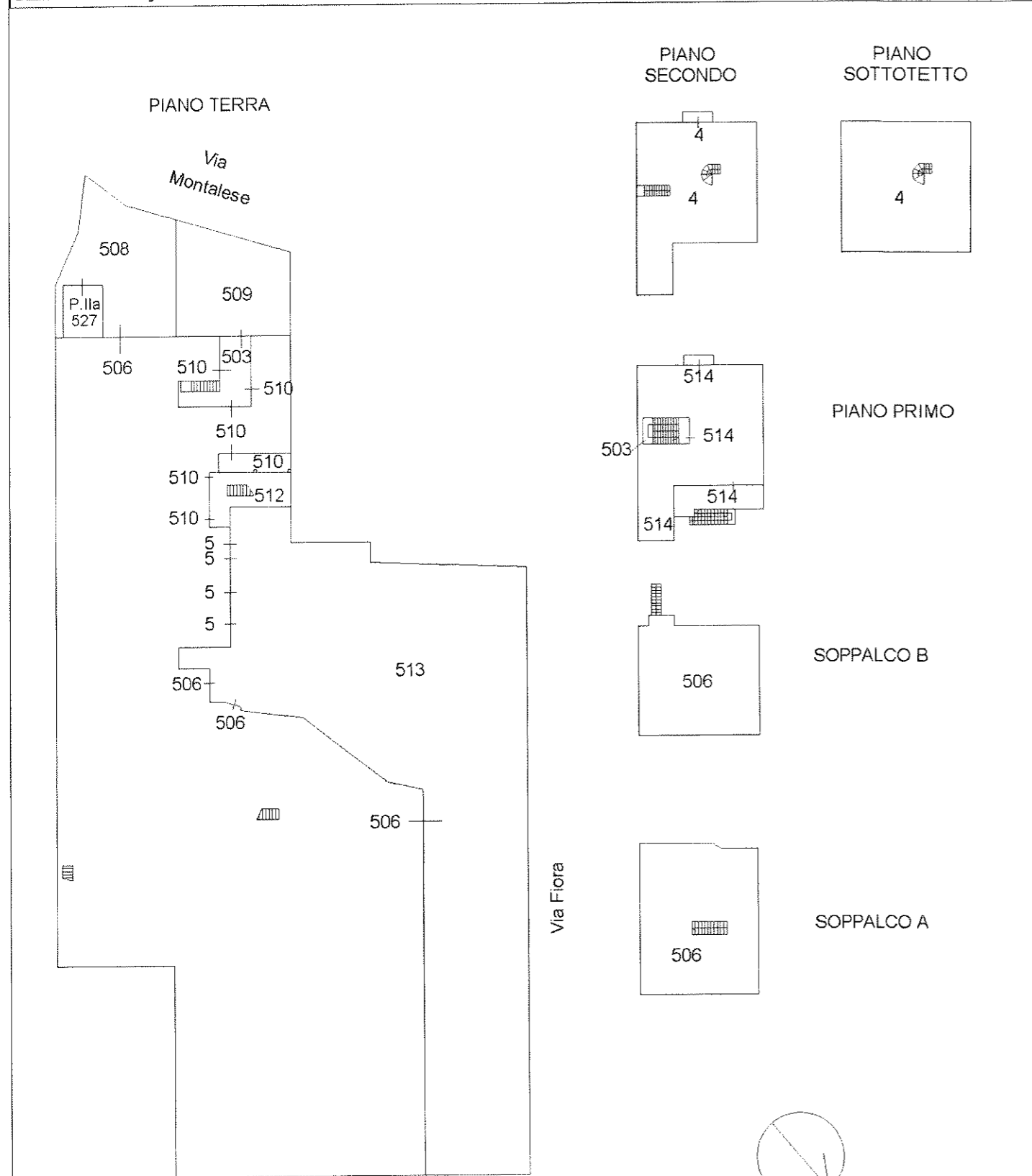

Catasto dei Fabbricati - Situazione al 17/04/2021 - Comune di PRATO (G999) - < Foglio: 22 - Particella: 396 - Elaborato planimetrico >
 Firmato Da: MORGANTI GIOVANNI Emesso Da: ARUBAPEC S.P.A. NG CA 3 Serial#: 21a27430a6e49123b5026565e9c860b



ELABORATO PLANIMETRICO	
Compilato da:	Giagnoni Franco
Iscritto all'albo:	Geometri
Prov. Prato	N. 172

Agenzia del Territorio
CATASTO FABBRICATI
Ufficio Provinciale di
Prato

Comune di Prato	Protocollo n. PO0078336 del 13/12/2006
Sezione: Foglio: 22 Particella: 396	Tipo Mappale n. del
Dimostrazione grafica dei subalterni	
	Scala 1 : 500

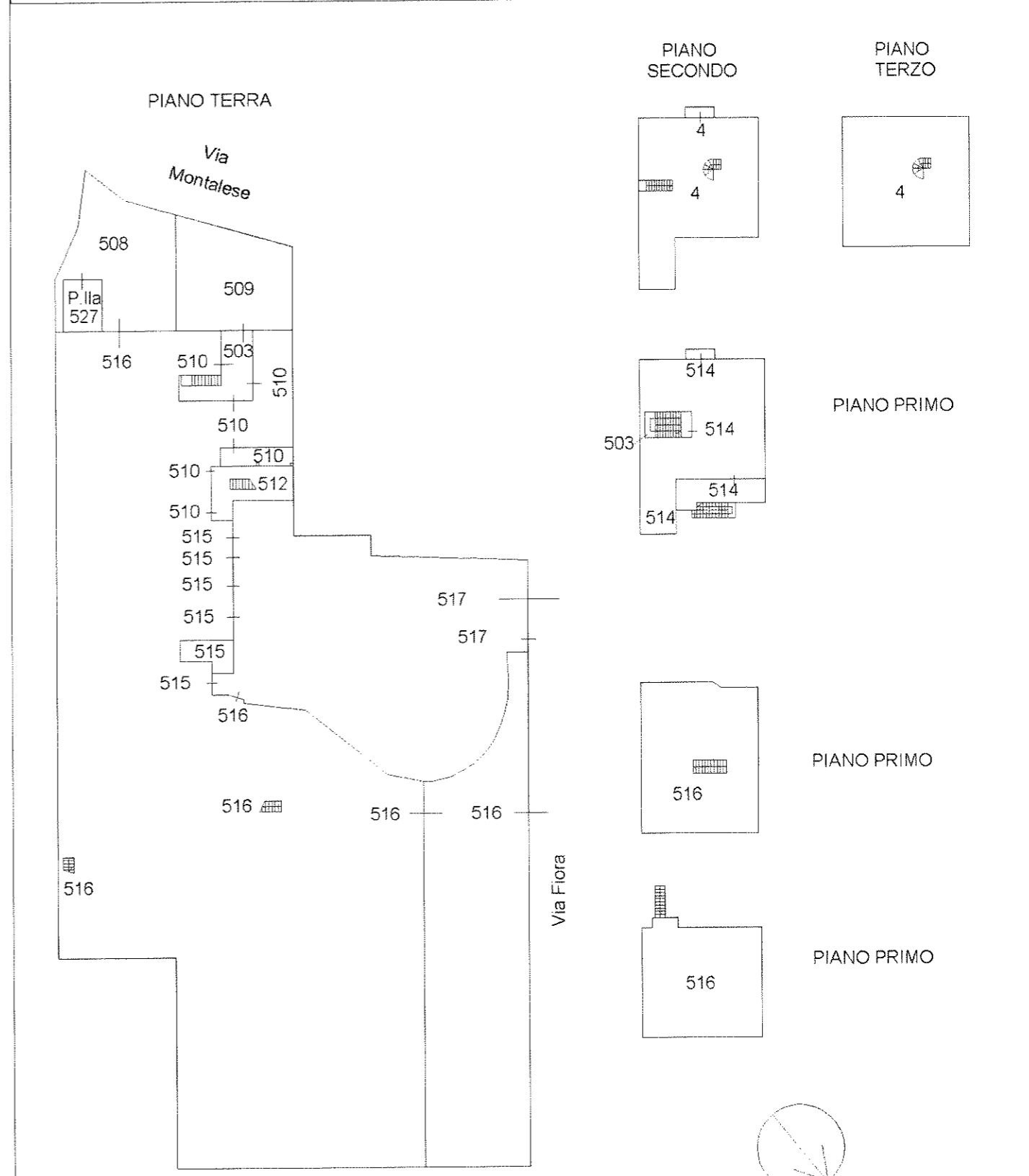

ELABORATO PLANIMETRICO
 Compilato da:
 Dreucci Roberto
 Iscritto all'albo:
 Geometri
 Prov. Prato N. 140

**Agenzia del Territorio
 CATASTO FABBRICATI
 Ufficio Provinciale di
 Prato**

Comune di Prato Protocollo n. PO0012988 del 11/02/2011
 Sezione: Foglio: 22 Particella: 396 Tipo Mappale n. 3501 del 14/01/2011

Dimostrazione grafica dei subalterni Scala 1 : 500

PIANO TERRA

PIANO SECONDO

PIANO TERZO

Via Montalese

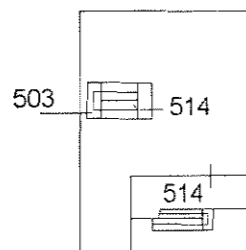
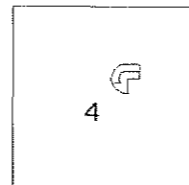
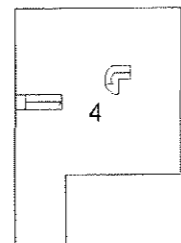
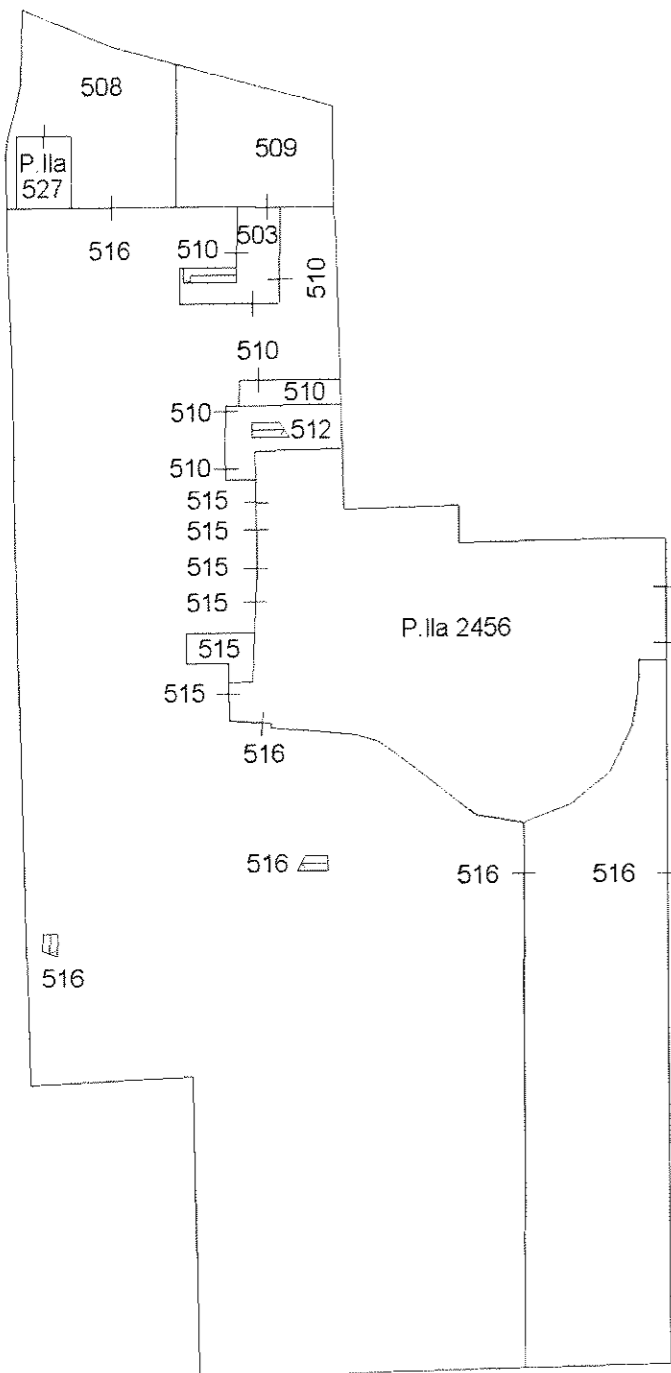

PIANO PRIMO

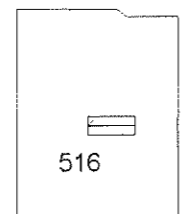

PIANO PRIMO

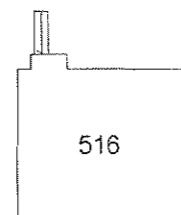

PIANO PRIMO

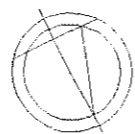

Nord

Catasto dei Fabbricati - Situazione al 17/04/2021 - Comune di PRATO (G999) - < Foglio: 22 - Particella: 396 - Elaborato planimetrico >
 Firmato Da: MORGANTI GIOVANNI Emesso Da: ARUBAPEC S.P.A. NG CA 3 Serial#: 21a27430a6e49123b5026565e9c860b



ELABORATO PLANIMETRICO	
Compilato da:	Dreucci Roberto
Iscritto all'albo:	Geometri
Prov. Prato	N. 140

Agenzia del Territorio
CATASTO FABBRICATI
Ufficio Provinciale di
Prato

Comune di Prato		Protocollo n. PO0046924 del 27/04/2011	
Sezione:	Foglio: 22	Particella: 396	Tipo Mappale n. 44403 del 15/04/2011
Dimostrazione grafica dei subalterni			Scala 1 : 500

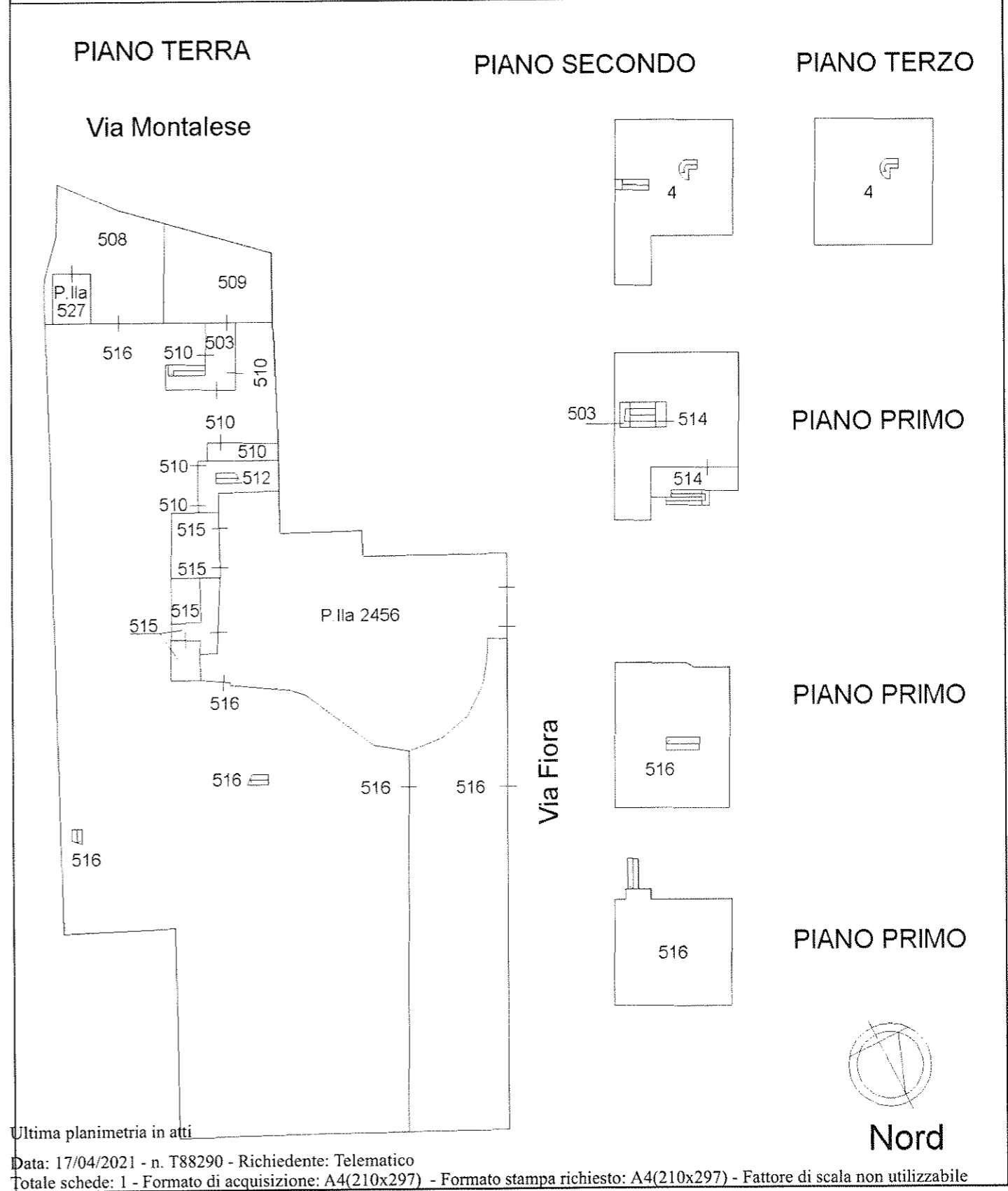

MOD. AN (CEU) 1556
LINE 700

MINISTERO DELLE FINANZE
DIREZIONE GENERALE DEL CATASTO E DEI SS.TT.EE.
CATASTO EDILIZIO URBANO (FDL 13-4-1938, n. 652)

AGGIORNAMENTO F. 10 (REV. 001)
Pianimetria di u.t.u. in Comune di PRATO via MONTALESE N. FIORA civ.

PIANO TERRA

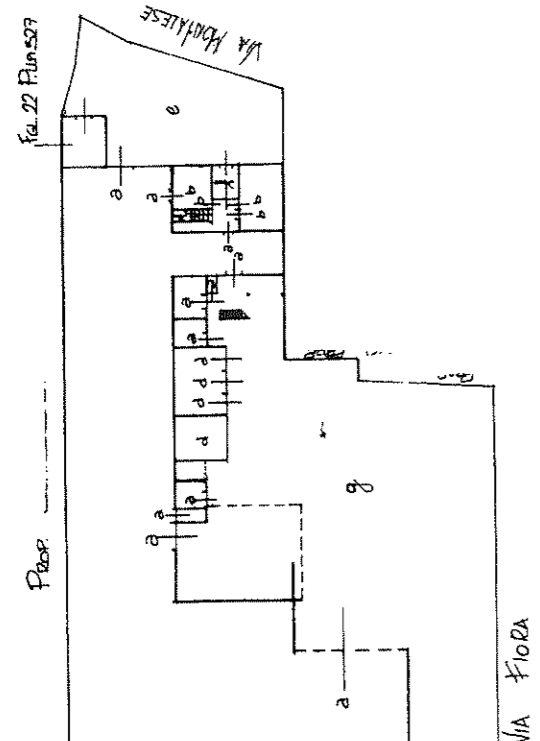

LABORATO PLANIMETRICO
FGL. 22 P.L. 396 e 527

- FGL. 22 P.L. 396 sub. a = EDIFICIO INDUSTRIALE P.T.
- FGL. 22 P.L. 396 sub. b = CIVILE ABITAZIONE P. e P.º
- FGL. 22 P.L. 396 sub. c = CIVILE ABITAZIONE P.º e Sottotetto
- FGL. 22 P.L. 396 sub. d = GARAGE E TETTO
- FGL. 22 P.L. 396 sub. e = RESIDE A COMUNE AI SUB. ALBIC P.L. 396 e: ALLA P.L. 527 (BENECOMUNE NON CENSIBILE)
- FGL. 22 P.L. 396 sub. f = VANO SCARPA A COMUNE AI SUB. BEC P.L. 396
- FGL. 22 P.L. 396 sub. g = RESIDE A COMUNE AI SUB. ALBED P.L. 396
- FGL. 22 P.L. 527 = CENTRALE ELETTRICA

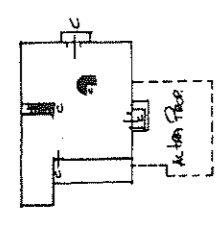

PIANO SECONDO

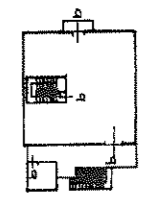

PIANO PRIMO

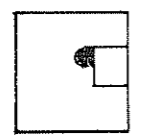

PIANO SOTTOTETTO

Estratto di MAPPA 1:1000

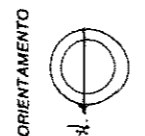
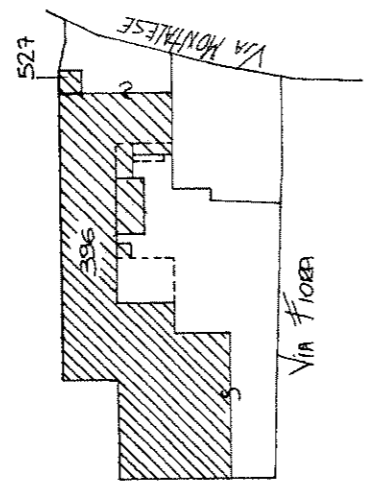

SCALA DI 1:500

Dichiarazione di N.C. Denuncia di variazione	<input type="checkbox"/>	Compilata dal Geometra Georgi CARACINA	RISERVATO ALL'UFFICIO 107 1995 0 5 2 8 5 0
Spiegazioni catastali n. 396 sub. 527	<input checked="" type="checkbox"/>	Iscritto all'albo dei della provincia di Prato con data 21.11.95 Firma Prato Catalano	107 1995 0 5 2 8 5 4

Catasto dei Fabbricati - Situazione al 17/04/2021 - Comune di PRATO (0999) - < Foglio: 22 - Particella: 396 - Elaborato planimetrico >
Firmato Da: MORGANTI GIOVANNI Enesso Da: ARUBAPEC S.P.A. NG CA 3 Serial#: 21a27430a6e49123b5026565e9c860b

