

### Edificio

Sito nel comune di **Monte di Procida (NA)** alla **via Inferno n. 35/B**,  
piano **TERRA**, int.1 identificato al **NCEU** al foglio 4 particella 528

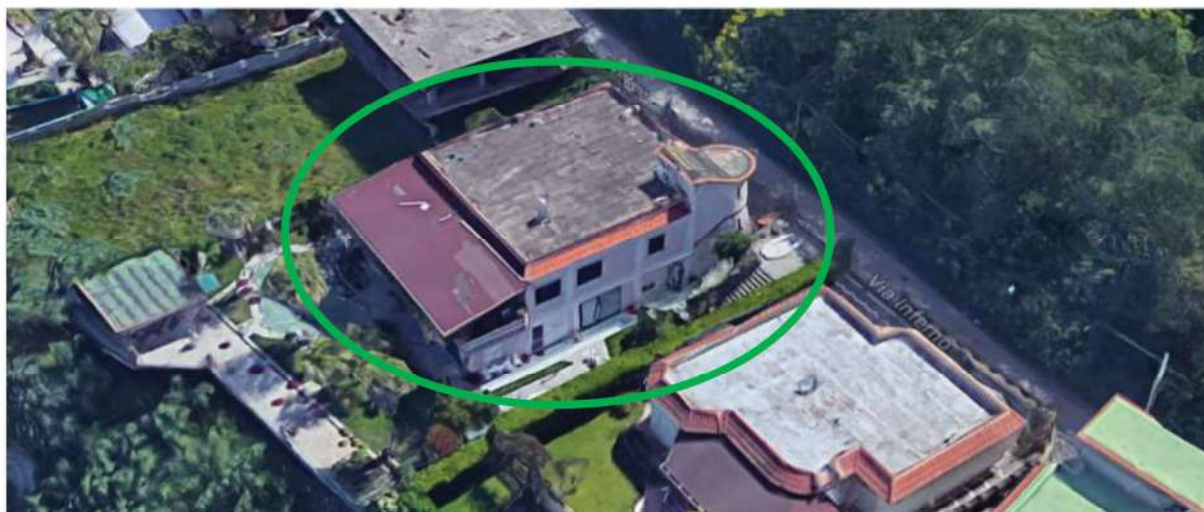

### Viste aeree



**APPARTAMENTO**

Sito nel comune di **Monte di Procida (NA)** alla **via Inferno n. 35/B**,  
piano **TERRA**, int.1 identificato al **NCEU** al foglio **4** particella **528** sub **2**

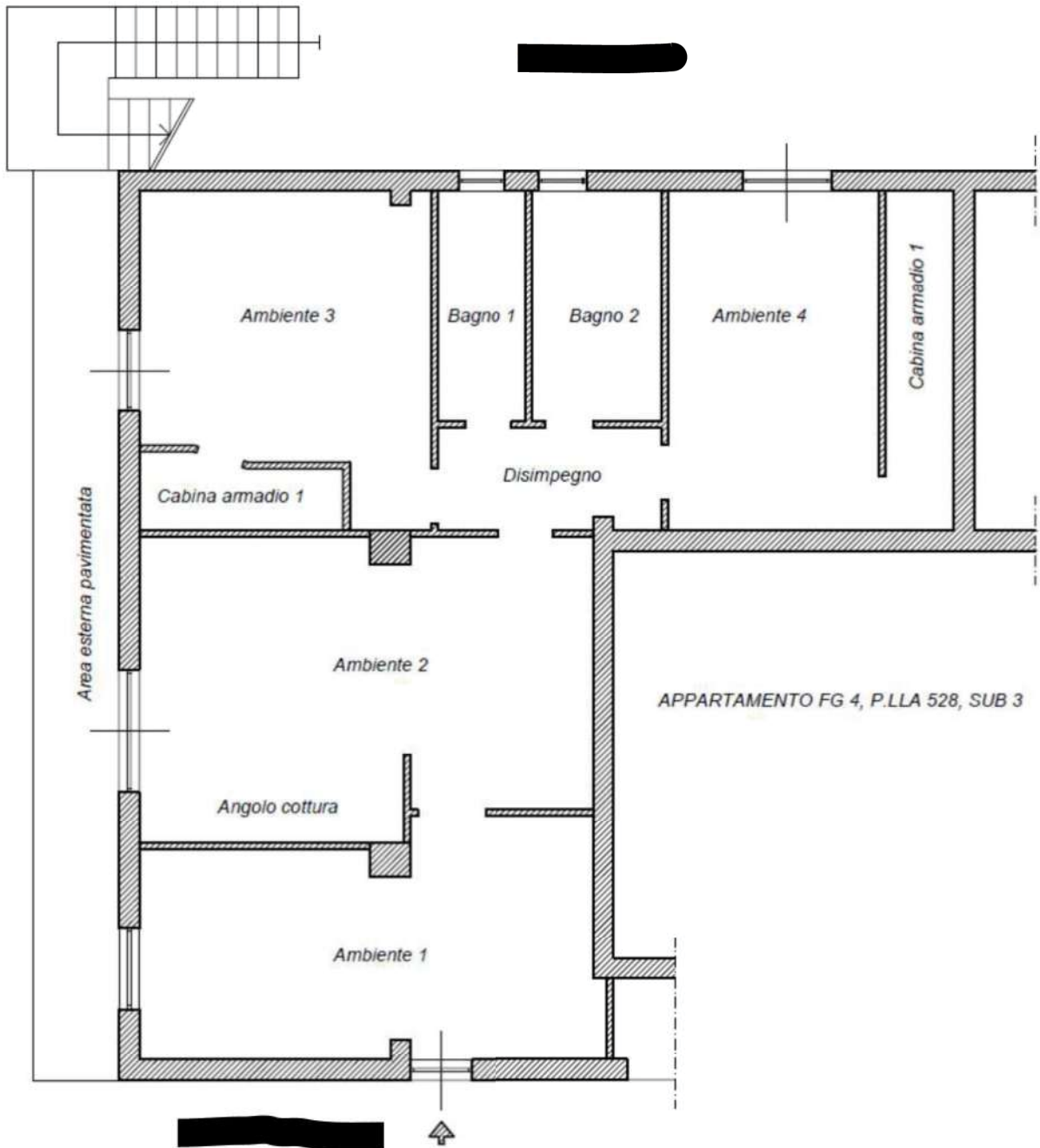

Planimetria dell'appartamento





Foto 1. Area esterna di accesso



Foto 2. Area esterna di accesso



Foto 3. Area esterna di accesso





Foto 4. Porta di accesso



Foto 5. Ambiente 1



Foto 6. Ambiente 1





Foto 7. Ambiente 1



Foto 8. Ambiente 2 con angolo cottura



Foto 9. Ambiente 2 con angolo cottura





Foto 10. Disimpegno



Foto 11. Disimpegno



Foto 12. Ambiente 3





Foto 13. Ambiente 3



Foto 14. Cabina armadio 1



Foto 15. Bagno 1





Foto 16. Bagno 1



Foto 17. Bagno 2



Foto 18. Bagno 2







Foto 19. Ambiente 4



Foto 20. Ambiente 4



Foto 21. Ambiente 4



**APPARTAMENTO**

Sito nel comune di **Monte di Procida (NA)** alla **via Inferno n. 35/B**,  
piano **TERRA**, int. **2** identificato al **NCEU** al foglio **4** particella **528** sub **3**

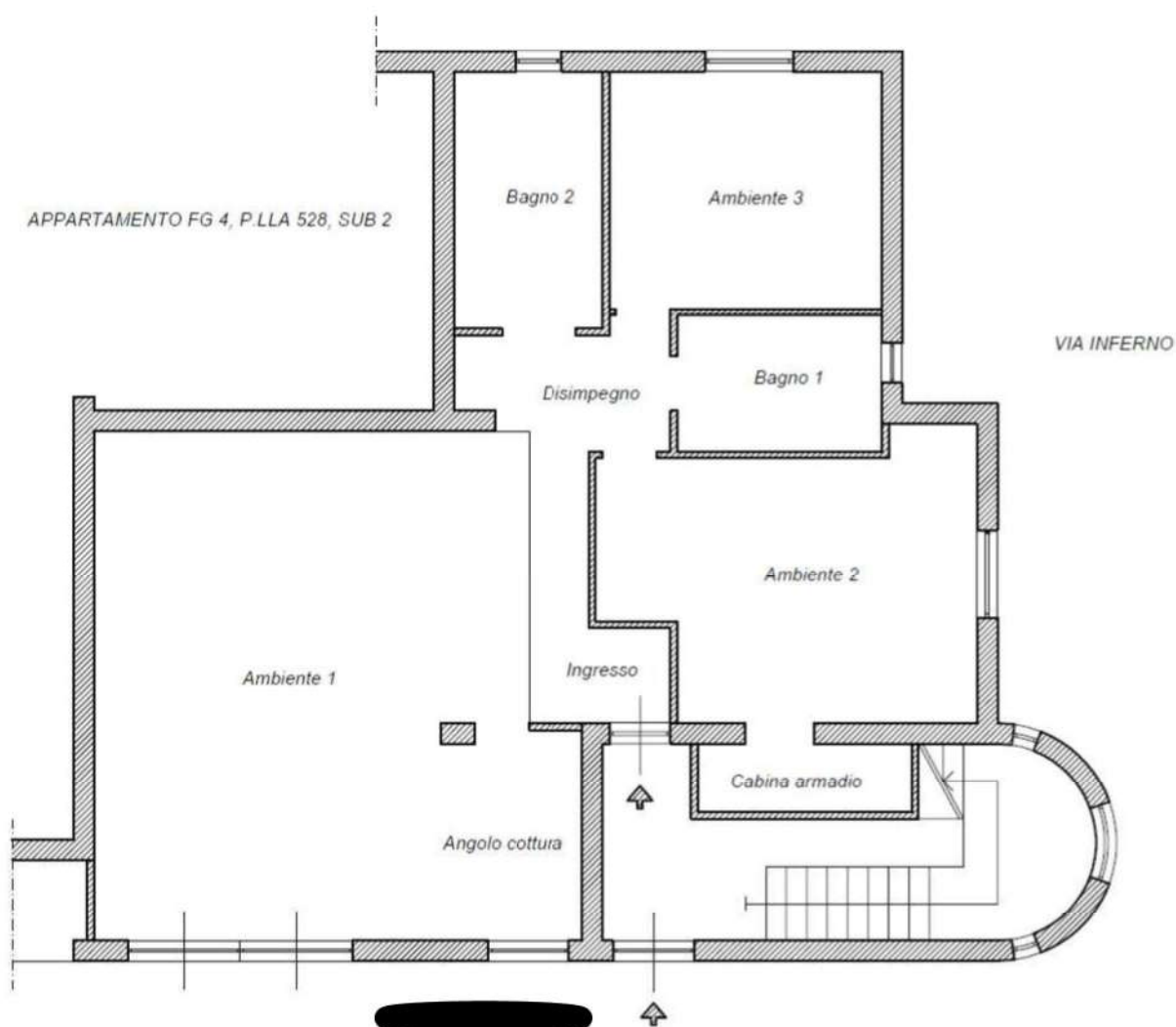

Planimetria dell'appartamento





Foto 22. Porta d'ingresso dalla cassa scale



Foto 23. Cassa scale



Foto 24. Cassa scale





Foto 25. Ingresso

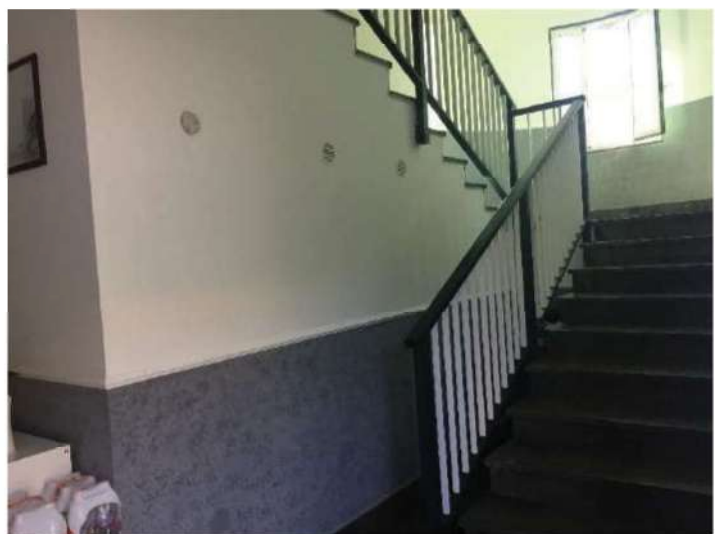

Foto 26. Ingresso e Ambiente 1 con angolo cottura



Foto 27. Ambiente 1





Foto 28. Ambiente 1



Foto 29. Ambiente 1



Foto 30. Disimpegno





Foto 31. Bagno 2



Foto 32. Bagno 2



Foto 33. Ambiente 3





Foto 34. Ambiente 3



Foto 35. Bagno 1



Foto 36. Bagno 1





Foto 37. Ambiente 2



Foto 38. Ambiente 2

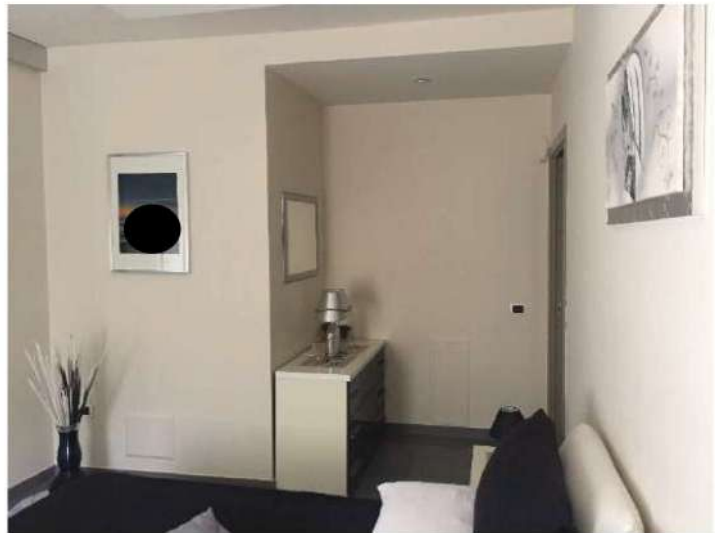

Foto 39. Cabina armadio





### APPARTAMENTO

Sito nel comune di **Monte di Procida (NA)** alla **via Inferno n. 35/B**,  
piano **PRIMO**, int. **3** identificato al **NCEU** al foglio **4** particella **528 sub 4**

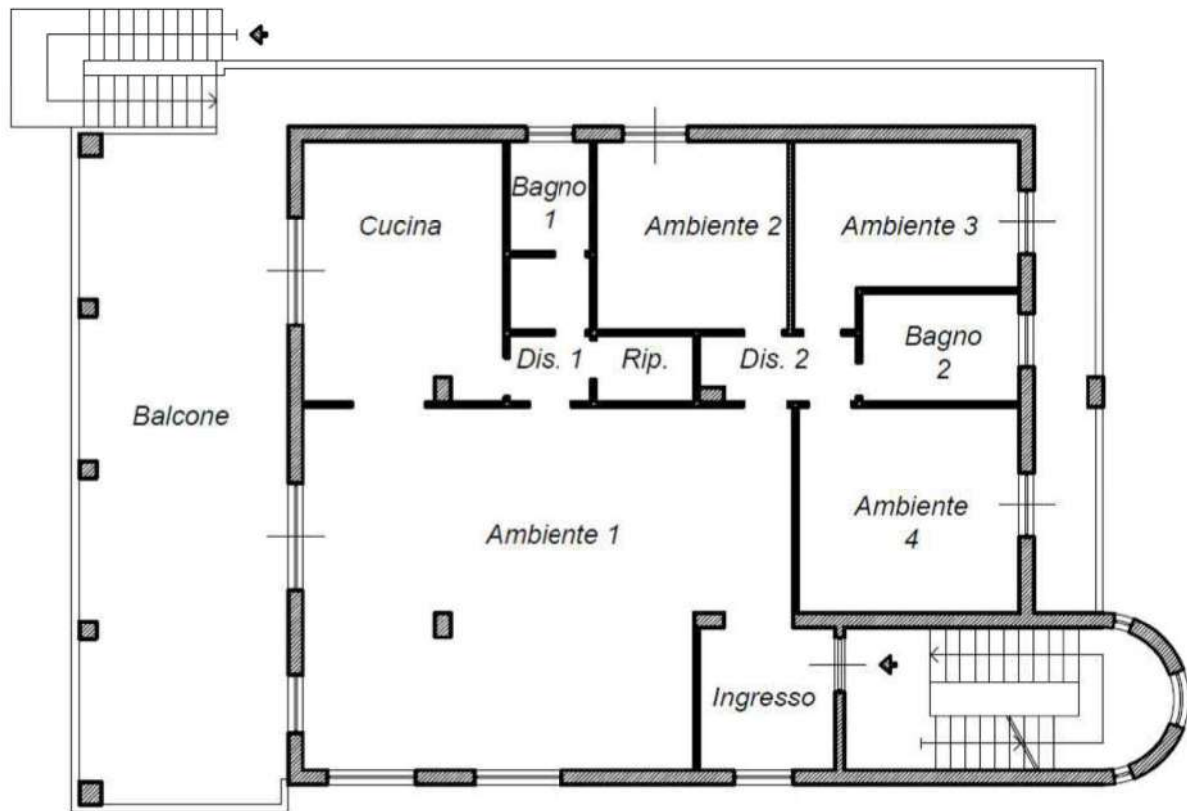

Planimetria dell'appartamento





Foto 40. Porta d'ingresso



Foto 41. Ingresso



Foto 42. Ingresso





Foto 43. Ambiente 1



Foto 44. Ambiente 1



Foto 45. Ambiente 1





Foto 46. Cucina



Foto 47. Cucina



Foto 48. Cucina





Foto 49. Disimpegno



Foto 50. Bagno 1



Foto 51. Bagno 1





Foto 52. Ripostiglio

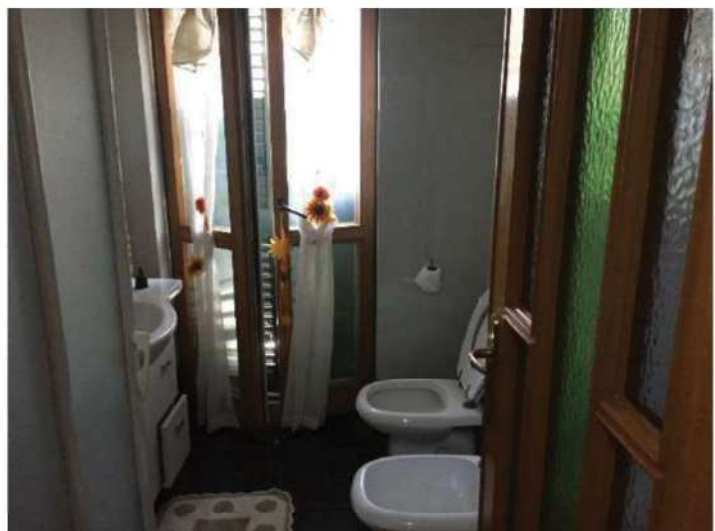

Foto 53. Disimpegno 2



Foto 54. Ambiente 2





Foto 55. Ambiente 2



Foto 56. Ambiente 3



Foto 57. Ambiente 3





Foto 58. Bagno 2



Foto 59. Bagno 2



Foto 60. Ambiente 4







Foto 61. Ambiente 1



Foto 62. Balcone



Foto 63. Balcone





Foto 64. Balcone

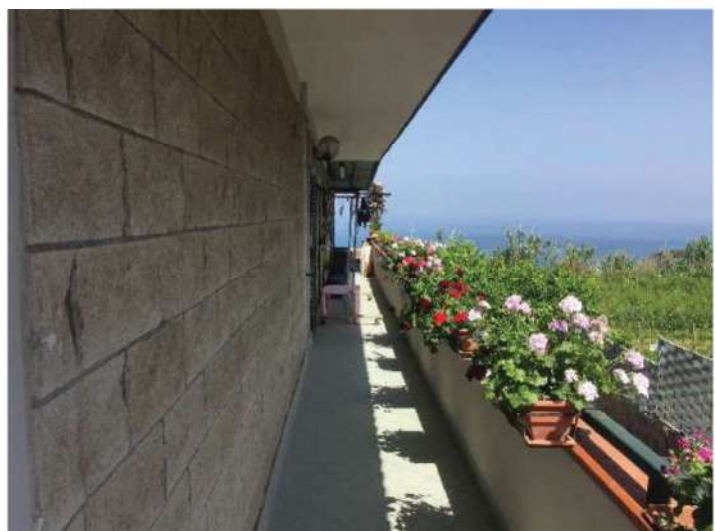

Foto 65. Balcone



Foto 66. Balcone



## PLANIMETRIA DELL'IMMOBILE

sito nel comune di **Moonte di Procida (NA)** alla via **Inferno 35/B** piano **TERRA** interno **1**  
**NCEU** al foglio **4** particella **528 sub 2**

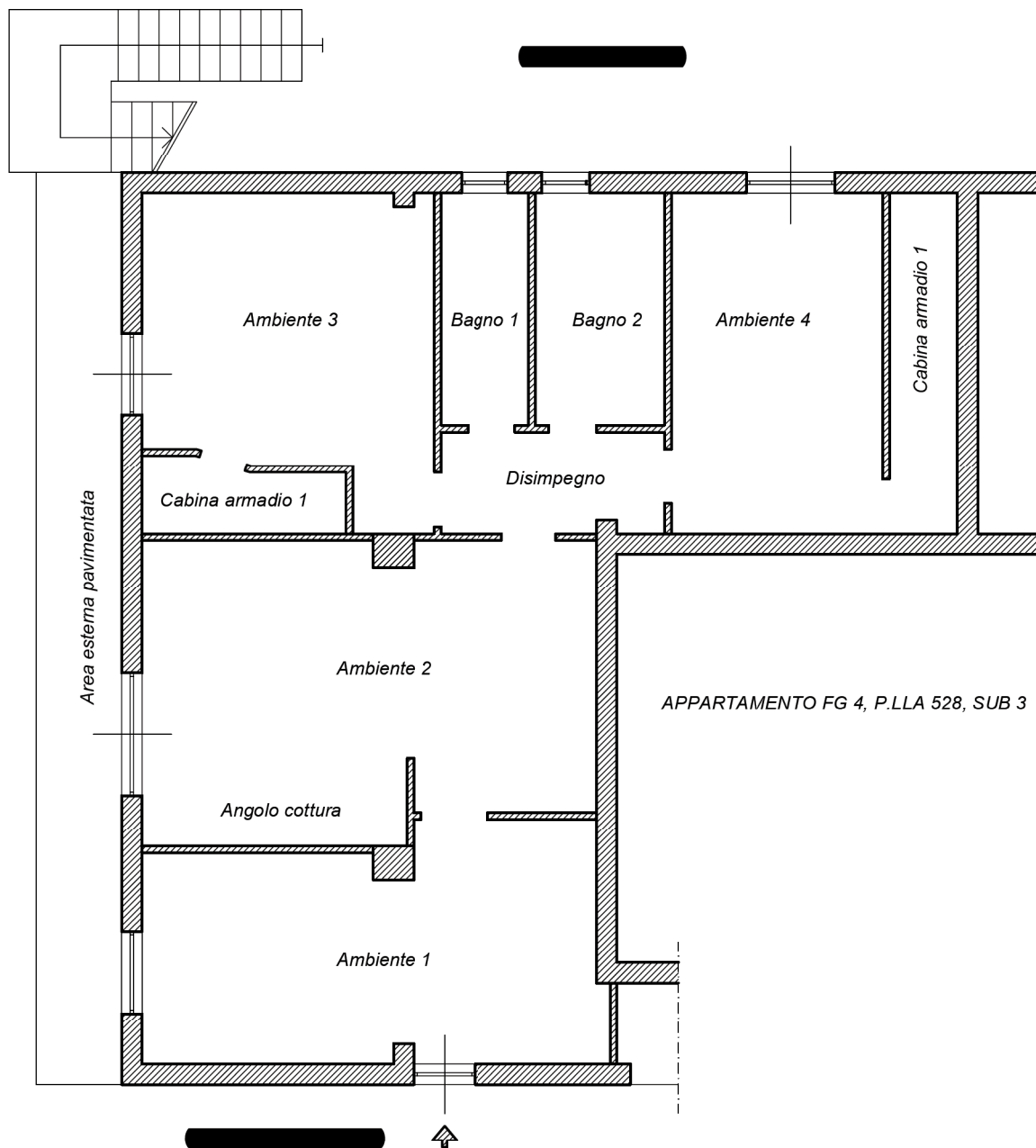

FG 4, P.LLA 373

APPARTAMENTO FG 4, P.LLA 528, SUB 3

**Superficie commerciale** dell'intero immobile **124,00 mq**  
(di cui 119,00 di superficie coperta e 5,00 di superfici accessorie (calcolate al 30%))

Altezza interna 2,80 m

**Ambiente 1**  
Superficie interna netta 21,70 mq

**Bagno 1**  
Superficie interna netta 4,60 mq

**Ambiente 2 con angolo cottura**  
Superficie interna netta 28,60 mq

**Bagno 2**  
Superficie interna netta 6,60 mq

**Ambiente 3**  
Superficie interna netta 18,20 mq

**Cabina armadio 1**  
Superficie interna netta 3,00 mq

**Ambiente 4**  
Superficie interna netta 16,00 mq

**Cabina armadio 2**  
Superficie interna netta 5,10 mq

**Disimpegno**  
Superficie interna netta 5,00 mq

**Area pavimentata esterna**  
Superficie netta 17,70 mq

scala metrica

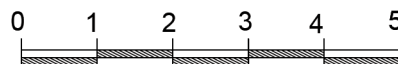

nord



### PLANIMETRIA DELL'IMMOBILE

sito nel comune di **Moonte di Procida (NA)** alla **via Inferno 35/B** piano **TERRA** interno **2**  
**NCEU** al foglio **4** particella **528 sub 3**

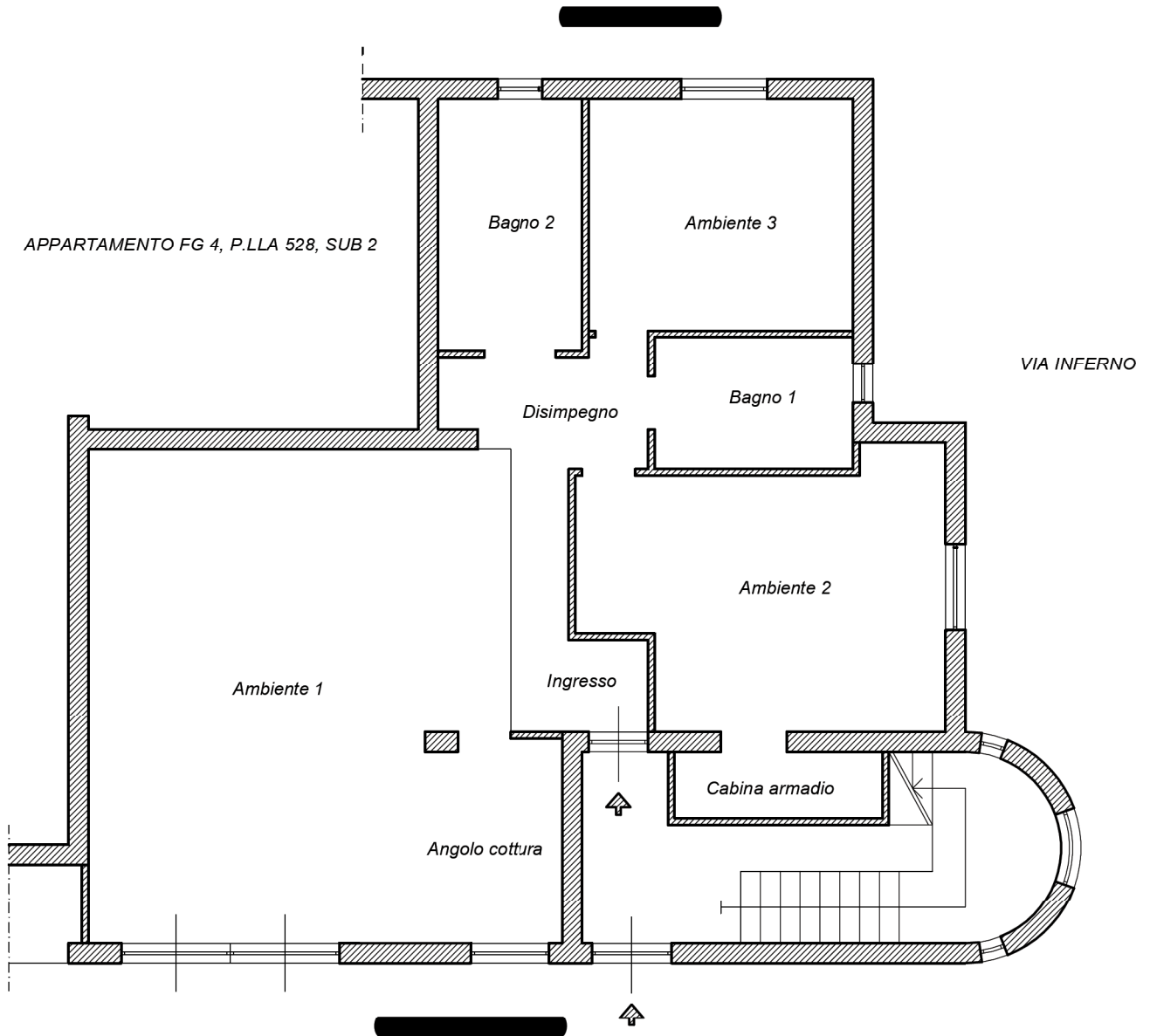

**Superficie commerciale dell'intero immobile 121,00 mq**

**Altezza interna 3,00 m**

**Ambiente 1 con angolo cottura**  
Superficie interna netta 50,80 mq

**Bagno 1**  
Superficie interna netta 6,00 mq

**Ambiente 2**  
Superficie interna netta 20,70 mq

**Bagno 2**  
Superficie interna netta 8,30 mq

**Ambiente 3**  
Superficie interna netta 14,20 mq

**Ingresso/Disimpegno**  
Superficie interna netta 10,60 mq

**Cabina armadio**  
Superficie interna netta 1,30 mq

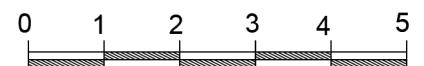

**PLANIMETRIA DELL'IMMOBILE**  
sito nel comune di **Moonte di Procida (NA)** alla **via Inferno 35/B** piano **PRIMO** interno **3**  
**NCEU al foglio 4 particella 528 sub 4**

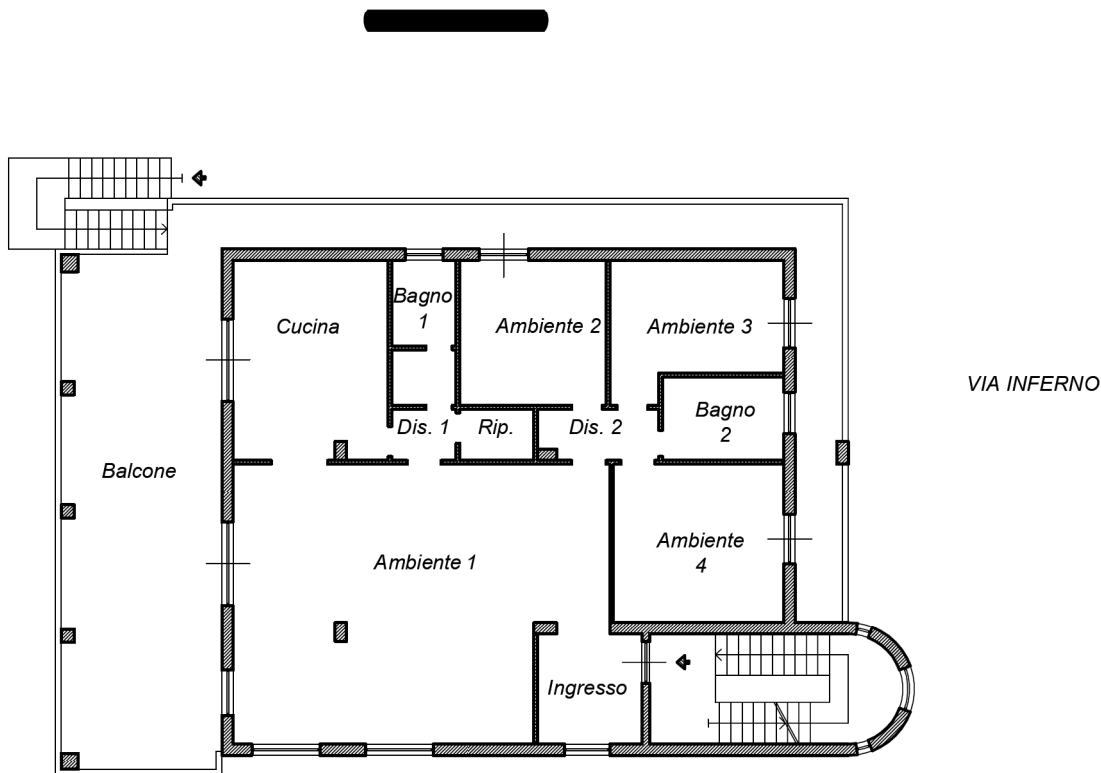

Altezza interna 3,00 m

**Superficie commerciale dell'intero immobile 202,00 mq**

(di cui 187,00 di superficie coperta e 15,00 di superfici accessorie (calcolate secondo le direttive OMI))

Ingresso

Superficie interna netta 7,70 mq

Ambiente 1

Superficie interna netta 67,80 mq

Ambiente 2

Superficie interna netta 14,50 mq

Ambiente 3

Superficie interna netta 15,50 mq

Ambiente 4

Superficie interna netta 19,10 mq

Balcone

Superficie netta 98,00 mq

Cucina

Superficie interna netta 21,70 mq

Bagno 1

Superficie interna netta 6,20 mq

Bagno 2

Superficie interna netta 7,20 mq

Disimpegno 1

Superficie interna netta 2,40 mq

Disimpegno 2

Superficie interna netta 3,90 mq

Ripostiglio

Superficie interna netta 2,70 mq

nord



0 1 2 3 4 5

scala metrica



Agenzia del Territorio  
**CATASTO FABBRICATI**  
Ufficio Provinciale di  
**Napoli**

**ELABORATO PLANIMETRICO**  
Compilato da:  
Iscritto all'albo:  
Architetti  
Prov. Foggia N. 349

Comune di Monte Di Procida      Protocollo n. 000468806 del 30/07/2002  
Sezione: Foglio: 4      Particella: 528      Tipo Mappale n. 3820      del 11/07/2002  
Dimostrazione grafica dei subalterni      Scala 1 : 500

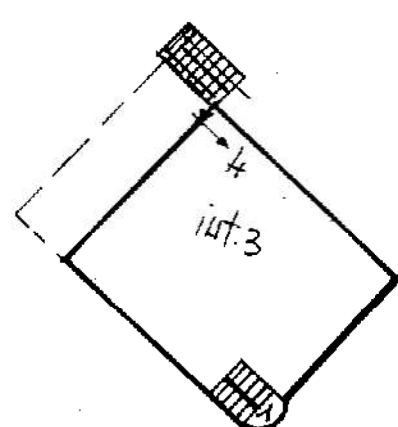
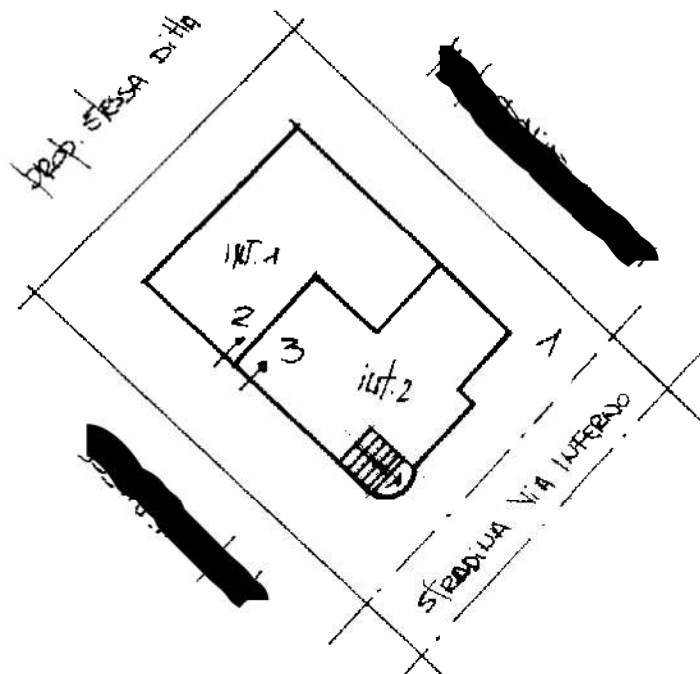

PIANTA P.T. CON CORTE ADIACENTE

PIANTA P. 10

- Sub. 1. BELLE COMUNE LIOU CENSIBILE (CORTE) - (SCALA) -
- Sub. 2. APP. LTO P.T. int. 1
- Sub. 3. " " int. 2
- Sub. 4. " " int. 3

Catasto dei Fabbricati - Situazione al 10/12/2019 - Comune di MONTE DI PROCIDA (F488) - < Foglio: 4 - Particella: 528 - Elaborato planimetrico >  
Firmato Da: FILIPPONIO MARCO Emesso Da: ARUBAPEC S.P.A. NG CA 3 Serial#: 4d457bafaa7258e1f42d517c8a30b62d

**Agenzia del Territorio  
CATASTO FABBRICATI  
Ufficio Provinciale di  
Napoli**

Dichiarazione protocollo n. 000468806 del 30/07/2002

Planimetria di u.i.u. in Comune di Monte Di Procida

Via Inferno

civ. 35/B

Identificativi Catastali:

Sezione:

Foglio: 4

Particella: 528

Subalterno: 2

Compilata da:

Isritto all'albo:  
Architetti

Prov. Foggia

N. 349

Scheda n. 1

Scala 1:200

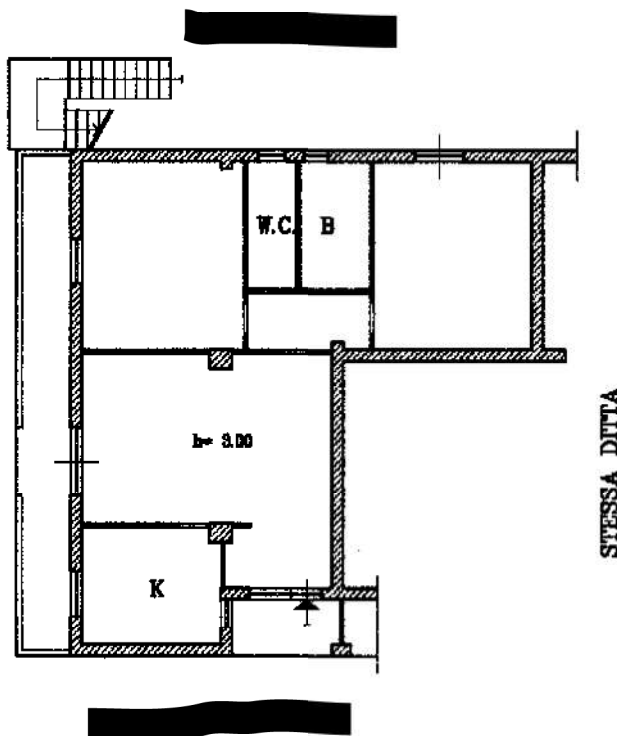

PIANTA P.T.



Ultima planimetria in atti

Catasto dei Fabbricati - Situazione al 12/06/2019 - Comune di MONTE DI PROCIDA (F488) - Foglio: 4 - Particella: 528 - Subalterno: 2 >  
Firmato DA: **FALINDEIR MORO** Esponente RUINERNO G. F.A. NG CA 3 Serial#: 4d457ba1aa7258e1142d517c8a30b62d



**Agenzia del Territorio  
CATASTO FABBRICATI  
Ufficio Provinciale di  
Napoli**

Dichiarazione protocollo n. 000468806 del 30/07/2002

Planimetria di u.i.u. in Comune di Monte Di Procida

Via Inferno

civ. 35/B

Identificativi Catastali:

Sezione:

Foglio: 4

Particella: 528

Subalterno: 3

Compilata da:

Isritto all'albo:  
Architetti

Prov. Foggia

N. 349

Scheda n. 1

Scala 1:200

STESSA DITTA

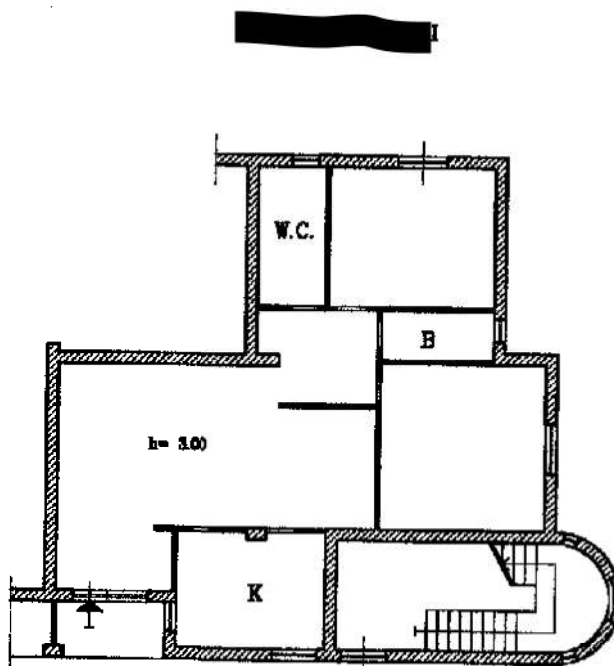

VIA INFERNO

PIANTA P.T.





**Agenzia del Territorio  
CATASTO FABBRICATI  
Ufficio Provinciale di  
Napoli**

Dichiarazione protocollo n. 000468806 del 30/07/2002

Planimetria di u.i.u. in Comune di Monte Di Procida

Via Inferno

civ. 35/B

Identificativi Catastali:

Sezione:

Foglio: 4

Particella: 528

Subalterno: 4

Completato  
Iscritto all'albo:  
Architetti

Prov. Foggia

N. 349

Scheda n. 1

Scala 1:200

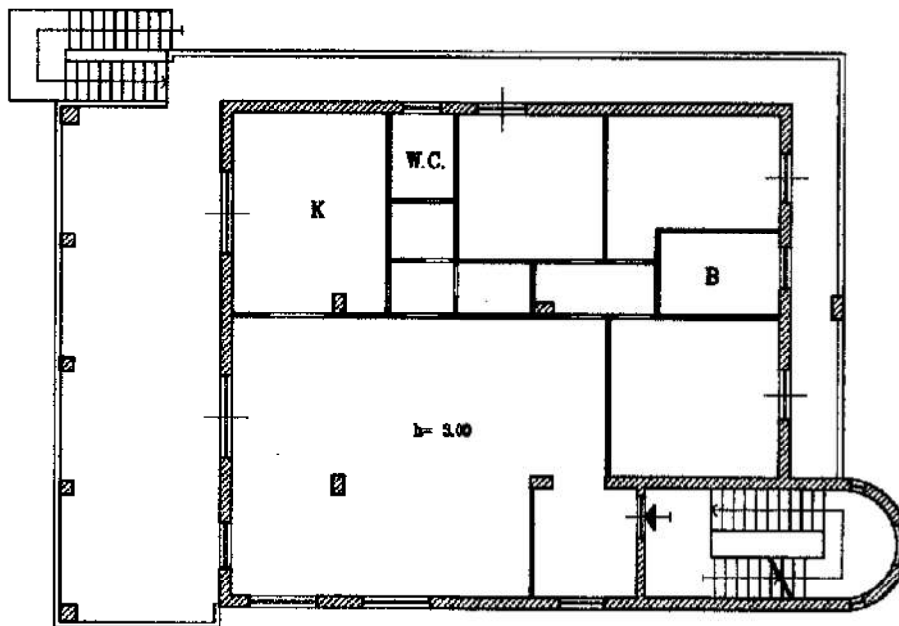

**PIANTA PIANO 1°**



Ultima planimetria in atti

Data: 12/06/2019 - n. T359124 - Richiedente: FLPMRC71T30F839D

Formale schede: 1 - Formato di acquisizione: A4(210x297) - Formato stampa richiesto: A4(210x297)

Catasto dei Fabbricati - Situazione al 12/06/2019 - Comune di MONTE DI PROCIDA (F488) - < Foglio: 4 - Particella: 528 - Subalterno: 4 >  
Firmato DA: FALINDEIR MORO.EMILIO.ESPOSITO.EDUARDO.ES. BA. NG CA 3 Serial#: 4d457ba1aa7258e1f42d517c8a30b62d



**Agenzia del Territorio  
CATASTO FABBRICATI  
Ufficio Provinciale di  
Napoli**

Dichiarazione protocollo n. 000468806 del 30/07/2002

Planimetria di u.i.u. in Comune di Monte Di Procida

Via Inferno

civ. 35/B

Identificativi Catastali:

Sezione:

Foglio: 4

Particella: 528

Subalterno: 2

Compilato da:

Iscritto all'albo:  
Architetti

Prov. Foggia

N. 349

Scheda n. 1

Scala 1:200

**[Redacted]** *difformità*

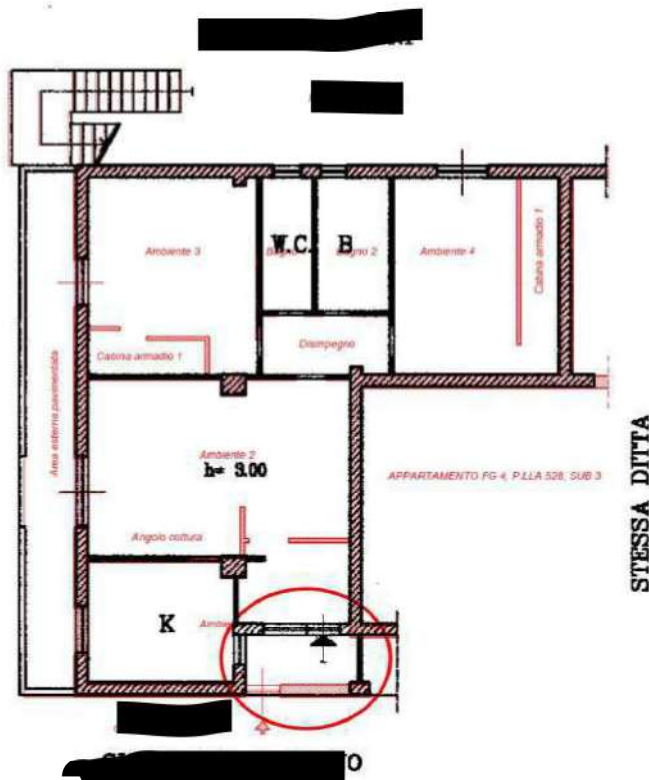

PIANTA P.T.



Firma: FLIPPO MARCHI - Estrada Roma - 00198 Roma - Tel. 06/49811111 - Fax 06/49811112 - Email: flippo.marchi@uniroma1.it - P. 14/05/2019 - Foglio: 4 - Particella: 528 - Subalterno: 2 >

**Agenzia del Territorio  
CATASTO FABBRICATI  
Ufficio Provinciale di  
Napoli**

Dichiarazione protocollo n. 000468806 del 30/07/2002

Planimetria di u.i.u. in Comune di Monte Di Procida

Via Inferno

civ. 35/B

Identificativi Catastali:

Sezione:

Foglio: 4

Particella: 528

Subalterno: 3

Compilata da:

Iscritto all'albo:  
Architetti

Prov. Foggia

N. 349

Scheda n. 1

Scala 1:200



*difformità*

STESSA DITTA

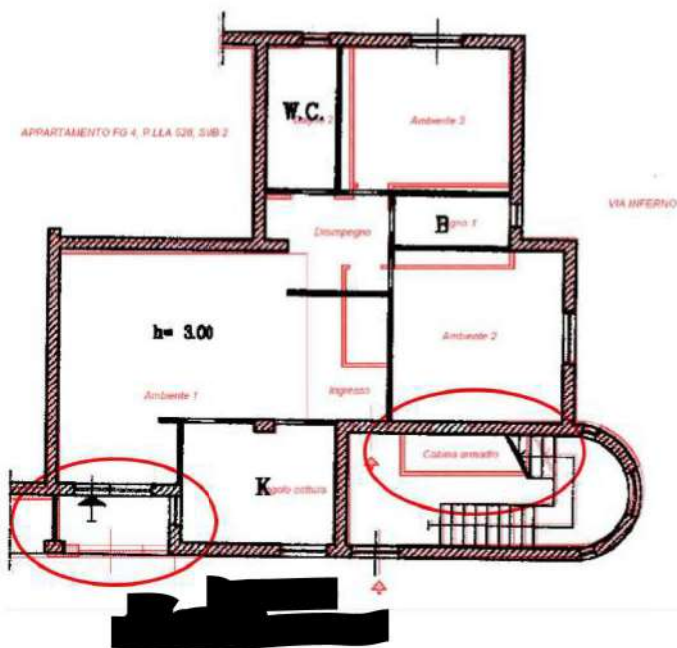

PIANTA P.T.



Firma e timbro del professionista: [Redacted] - VIA INFERNO n. 35/B piano: T interno: 2; [Redacted] - VIA INFERNO n. 35/B piano: T interno: 3 >

**Agenzia del Territorio  
CATASTO FABBRICATI  
Ufficio Provinciale di  
Napoli**

Dichiarazione protocollo n. 000468806 del 30/07/2002

Planimetria di u.i.u. in Comune di Monte Di Procida

Via Inferno

civ. 35/B

Identificativi Catastali:

Sezione:

Foglio: 4

Particella: 528

Subalterno: 4

Compilata da:

Iscritto all'albo:  
Architetti

Prov. Foggia

N. 349

Scheda n. 1

Scala 1:200

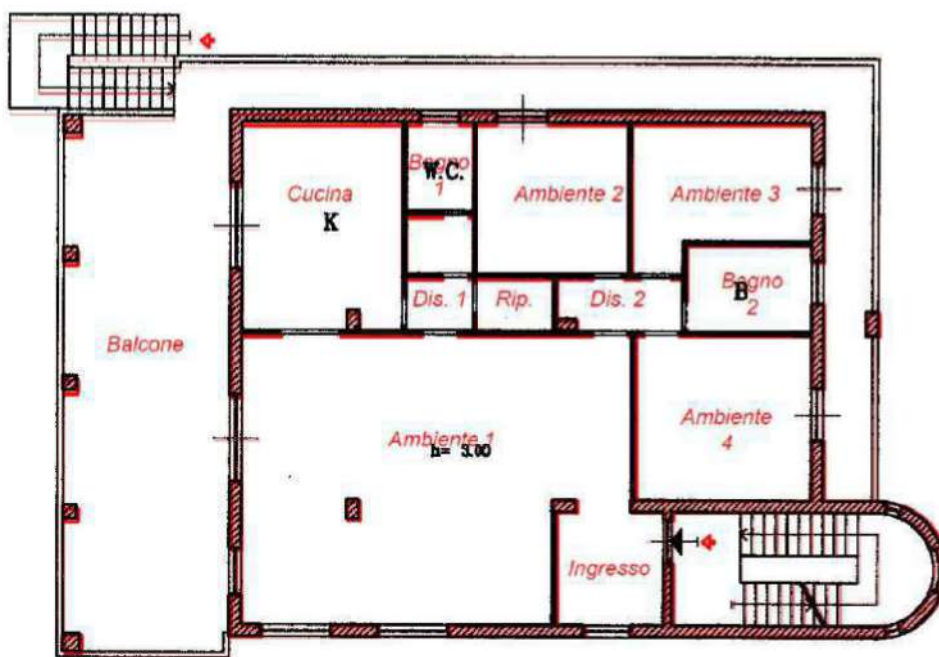

PIANTA PIANO 1°



Firma planimetria in atti