

MODULARIO
F. - c. n. - 481



MINISTERO DELLE FINANZE
DIREZIONE GENERALE DEL CATASTO E DEI SERVIZI TECNICI ERARIALI

MOD. B (Nuovo Catasto Edilizio Urbano)

NUOVO CATASTO EDILIZIO URBANO

(R. DECRETO-LEGGE 13 APRILE 1939, N. 652)

Planimetria dell'immobile situato nel Comune di Eboli Via di Rua 119

Ditta Formicola Consolato fu Vitoantonio

Allegata alla dichiarazione presentata all'Ufficio (*) Comunale di Eboli

(*) Tecnico Erariale - del Comune

24734182

I. P.

P. T.

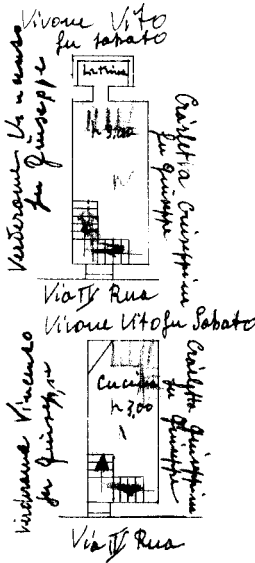

ORIENTAMENTO

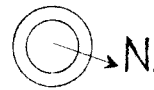

SCALA DI 1:200

1-122

SPAZIO RISERVATO PER LE ANNOTAZIONI D'UFFICIO

DATA 21-10-1953
PROF. N° 4347

Compilata dal la Dichiarante
(Titolo, nome e cognome del tecnico)

Iscritto all'Albo de
della Provincia di

DATA 16 settembre 1953

Firma: Formicola Consolato

SECCO FOTOGRAFICO - 10/10/53

13-11-53

Ultima planimetria in atti