

**Agenzia delle Entrate
CATASTO FABBRICATI
Ufficio Provinciale di
Roma**

ELABORATO PLANIMETRICO
Compilato da:
Moroni Maurizio
Iscritto all'albo:
Geometri
Prov. Roma N. 2926

Comune di Artena
Sezione: Foglio: 37 Particella: 999
Dimostrazione grafica dei subalterni

Protocollo n. RM0254442 del 16/05/2023
Tipo Mappale n. 139091 del 15/03/2023
Scala 1 : 500

PIANO TERRA

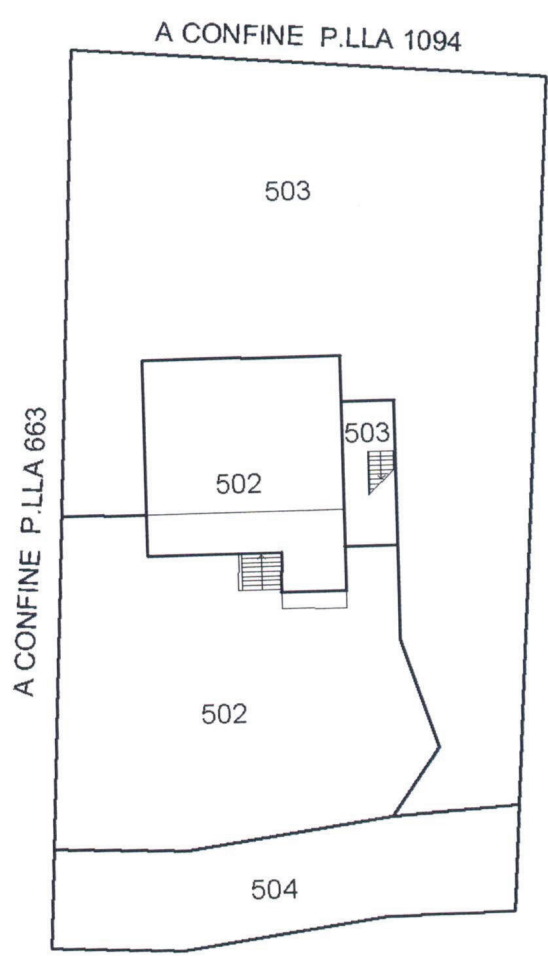

PIANO PRIMO

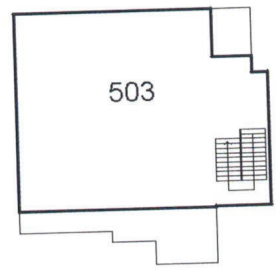

PIANO S1

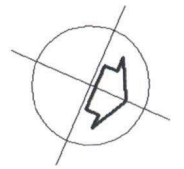
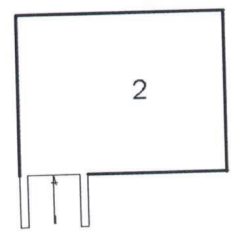

ORIENTAMENTO

Ultima planimetria in atti

C... .. - Situazione al 17/05/2023 - Comune di ARTENA(A449) - < Foglio 37 Particella 999 >