

**Agenzia delle Entrate
CATASTO FABBRICATI
Ufficio Provinciale di
Rimini**

Dichiarazione protocollo n. RN0001862 del 12/01/2017

Planimetria di u.i.u. in Comune di Verucchio

Via Ponte

civ. 30

Identificativi Catastali:

Sezione:

Foglio: 20

Particella: 331

Subalterno: 24

Compilata da:
Marchi Michele

Iscritto all'albo:
Geometri

Prov. Rimini

N. 648

Scheda n. 1

Scala 1:200

PIANO PRIMO SOTTOSTRADA

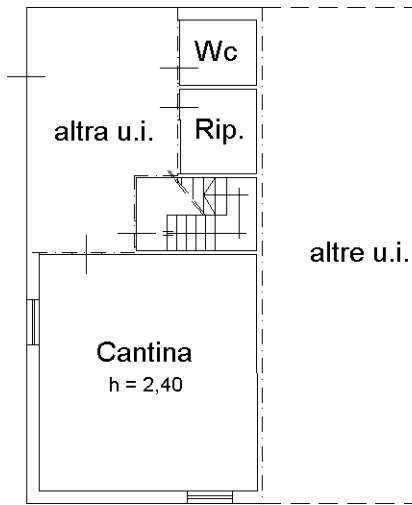

**PIANO TERRA
h=2,70**

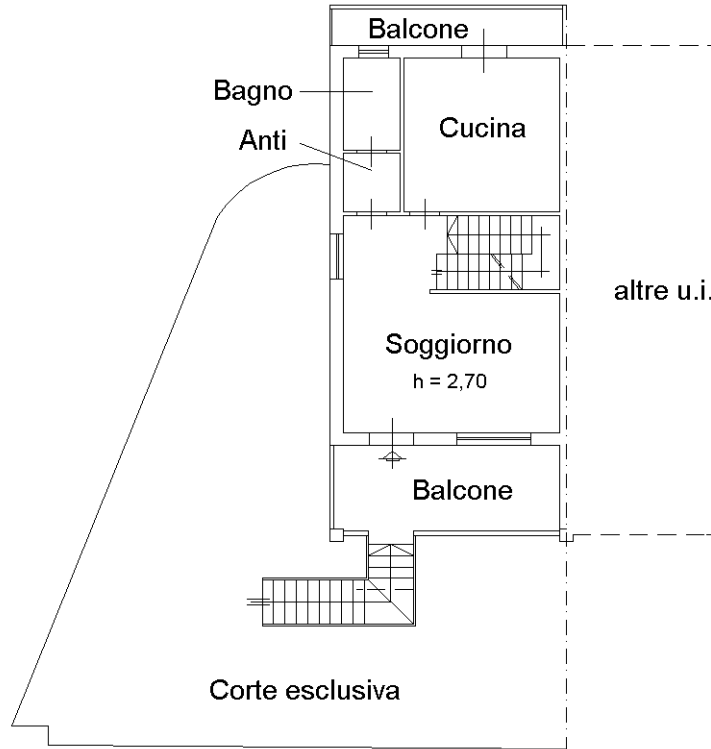
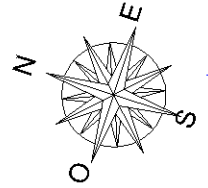

**PIANO PRIMO
h=2,70**

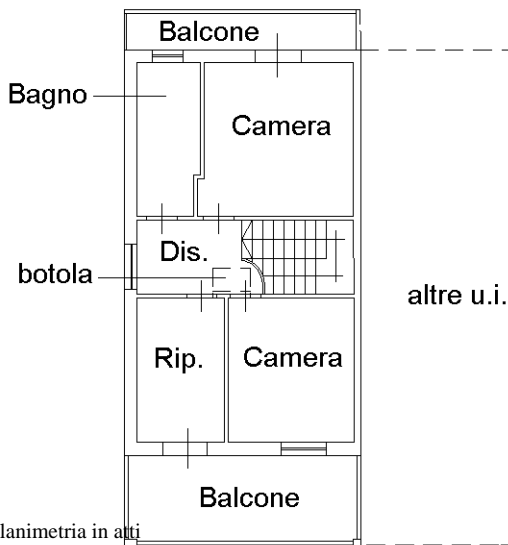

PIANO SECONDO (SOTTOTETTO)

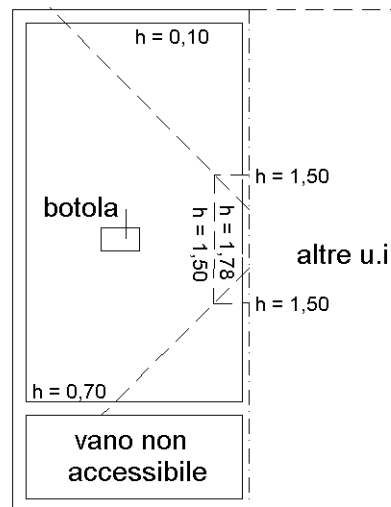

Ultima planimetria in atti