

\* Scala originale non disponibile. \*

MODULARIO  
F. - Cat. S. T. - 204



MINISTERO DELLE FINANZE  
DIREZIONE GENERALE DEL CATASTO E DEI SERVIZI TECNICI ERARIALI

MOD. A (Nuovo Catasto Edilizio Urbano)

Lire  
100

# NUOVO CATASTO EDILIZIO URBANO

(R. DECRETO-LEGGE 13 APRILE 1939, N. 652)

Planimetria dell'immobile situato nel Comune di VELLETRI: Via CONTRADA "CIGLIOLO"

Ditta

Allegata alla dichiarazione presentata all'Ufficio Tecnico Erariale di ROMA

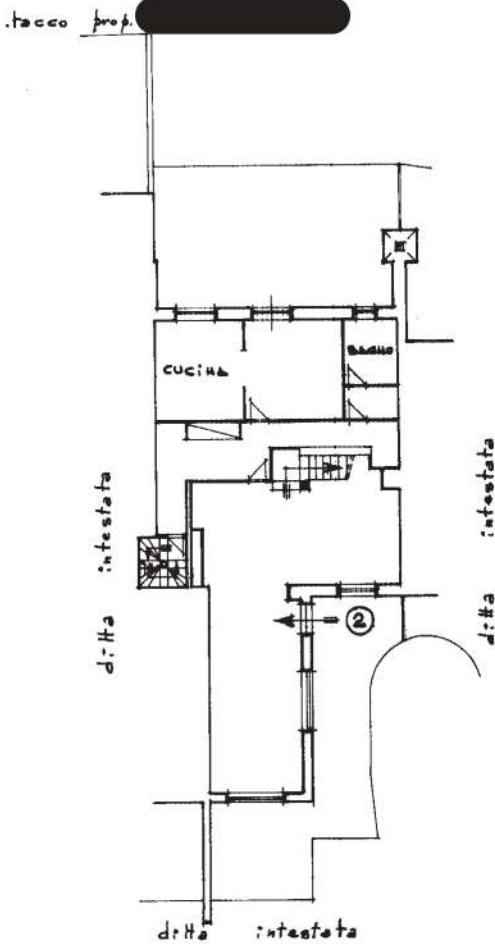

Piano Terra - H. 2.80-

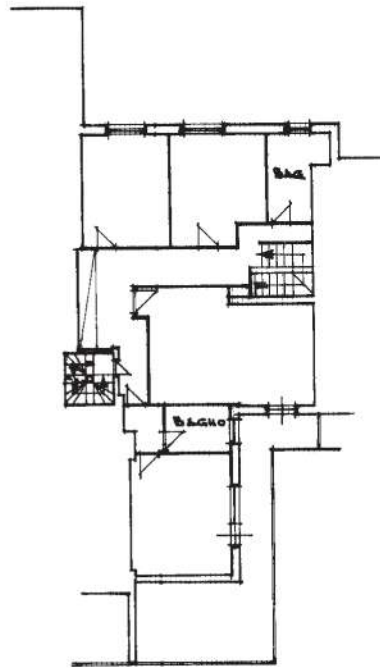

Piano Primo - H. 2.80-

ORIENTAMENTO



SCALA DI 1: 200

SPAZIO RISERVATO PER LE ANNOTAZIONI D'UFFICIO

DATA 11/2/84  
PROT. N° 10623

Compilata dal GEOM. FRANCO DEHACCHI  
(Piatto, nome e cognome del tecnico)

Iscritto all'Albo dei GEOMETRI  
della Provincia di ROMA

del 10 FEBBRAIO 1984

Firma: geom. Franco Dehacchi

Ultima planimetria in atti

Catasto dei Fabbricati - Situazione al 07/02/2022 - Comune di VELLETRI (L.719) - < Foglio: 51 - Particella: 1433 - Subalterno: 503 >  
CONTRADA CIGLIOLO SNC piano: S1-T-1 interno: 2;

\* Scala originale non disponibile. \*

MODULARIO  
F. - Cat. S. T. - 306



NUC

Planimetria dell'imm

Ditta [redacted]

Allegata alla dichiar

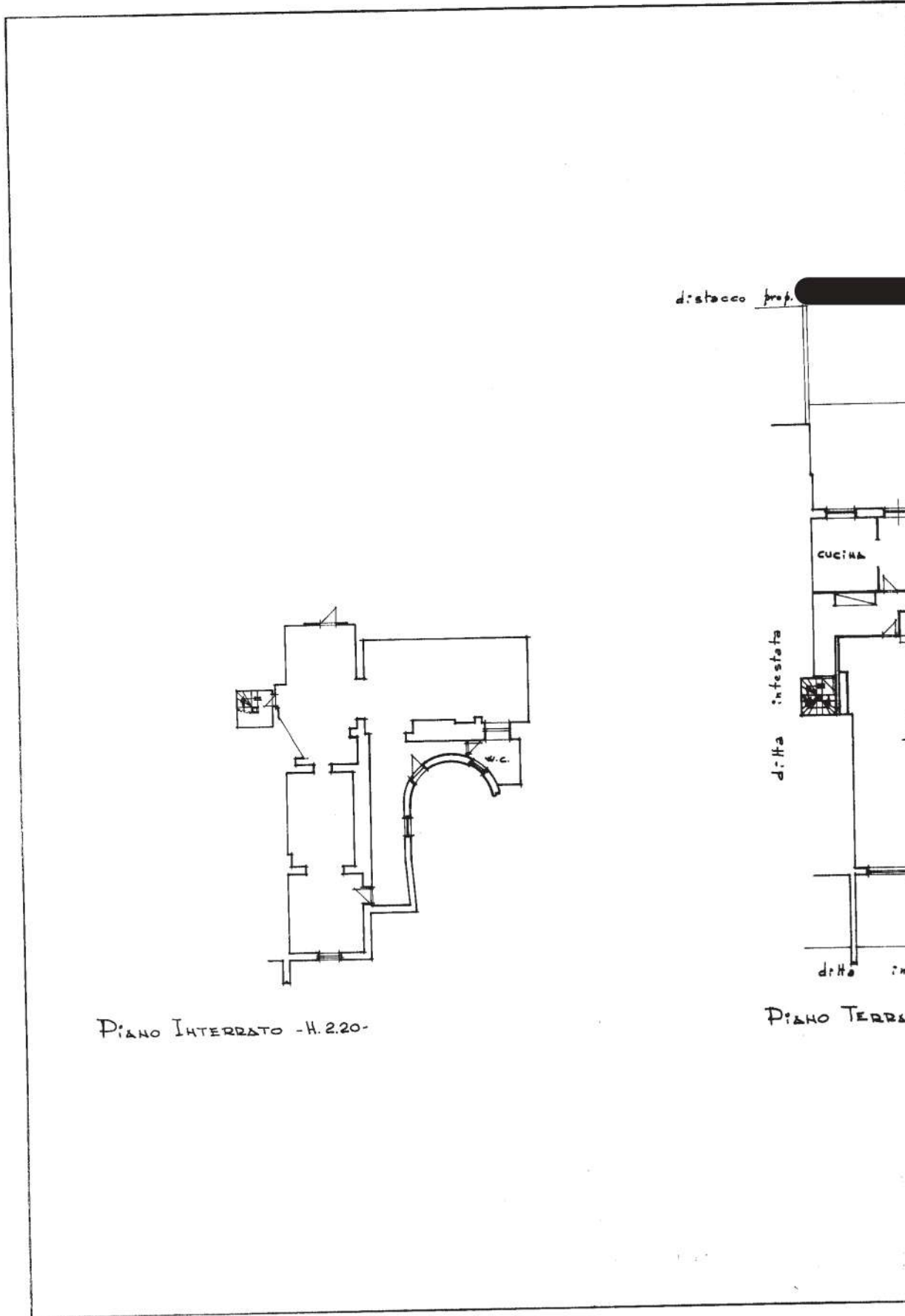

Piano Interrato - H. 2.20-

Piano Terra - H. 2.80-

Catasto dei Fabbricati - Situazione al 07/02/2022 - Comune di VELLETRI (L719) - < Foglio: 51 - Particella: 1433 - Subalterno: 503 >  
CONTRADA C/ GLI OLIVANI piano: S1-T-1 interno: 2;

DATA
PROT. N°

Ultima planimetria in atti