

C so BERNACCHI

VIA CANOUR

VIA CROCFISSO



1. LOCALI NECESSARI SALVARE ADIBITI A ESERCIZIO...  
2. ZONE A/O VENDITA ALL'INGROSSO E AL...  
3. CANTINE, LABORATORI, CUCINE, COTTURE, ALBERGHI, MISCELANEA, A...  
4. 1:1000  
5. 21/10/2011  
6. 1:1000  
7. 21/10/2011

VARIANTE SITUAZIONE DEFINITIVA  
COMUNE DI TRADATE PROVINCIA LA SVIZZERA  
PIANO INTERNO IN RT 4/788 ESENTI CON AZIENDA 1. 2. 3. 4. 5. 6. 7. 8. 9. 10. 11. 12. 13. 14. 15. 16. 17. 18. 19. 20. 21. 22. 23. 24. 25. 26. 27. 28. 29. 30. 31. 32. 33. 34. 35. 36. 37. 38. 39. 40. 41. 42. 43. 44. 45. 46. 47. 48. 49. 50. 51. 52. 53. 54. 55. 56. 57. 58. 59. 60. 61. 62. 63. 64. 65. 66. 67. 68. 69. 70. 71. 72. 73. 74. 75. 76. 77. 78. 79. 80. 81. 82. 83. 84. 85. 86. 87. 88. 89. 90. 91. 92. 93. 94. 95. 96. 97. 98. 99. 100.  
INTERVENTO 2008/1000/000  
PRELIMINARE PIANO 03  
1. 2. 3. 4. 5. 6. 7. 8. 9. 10. 11. 12. 13. 14. 15. 16. 17. 18. 19. 20. 21. 22. 23. 24. 25. 26. 27. 28. 29. 30. 31. 32. 33. 34. 35. 36. 37. 38. 39. 40. 41. 42. 43. 44. 45. 46. 47. 48. 49. 50. 51. 52. 53. 54. 55. 56. 57. 58. 59. 60. 61. 62. 63. 64. 65. 66. 67. 68. 69. 70. 71. 72. 73. 74. 75. 76. 77. 78. 79. 80. 81. 82. 83. 84. 85. 86. 87. 88. 89. 90. 91. 92. 93. 94. 95. 96. 97. 98. 99. 100.  
PRIMA FIRMA  
TERZA FIRMA  
PROMOTORE  
PROGETTISTA  
AUTORIZZATO  
REDAZIONE  
CAPIRELLI

L. 227/1951  
21/10/2011  
21/10/2011  
21/10/2011



C so BERNACCHI

VIA CAOUR

VIA CROCISSO

202/09

21 MAR 2009

1:500  
PUNTO SPERIMENTALE  
PUNTO SPERIMENTALE  
PUNTO SPERIMENTALE

1. L'EDIFICIO È STATO VERIFICATO IN DATA 11/03/09  
2. È STATO VERIFICATO IL RISPETTO DELLE DISTANZE  
3. È STATO VERIFICATO IL RISPETTO DELLE ALTEZZE  
4. È STATO VERIFICATO IL RISPETTO DELLE PIAZZE  
5. È STATO VERIFICATO IL RISPETTO DELLE STRADE  
6. È STATO VERIFICATO IL RISPETTO DELLE VERDE  
7. È STATO VERIFICATO IL RISPETTO DELLE  
8. È STATO VERIFICATO IL RISPETTO DELLE

COMUNE DI TROVATE  
INTERVENTO-PIANO  
PROGETTO DI INTERVENTO SPERIMENTALE  
1:500  
03

PROGETTO  
AUTORE  
VERIFICATO  
DATA  
PUNTO SPERIMENTALE  
PUNTO SPERIMENTALE  
PUNTO SPERIMENTALE

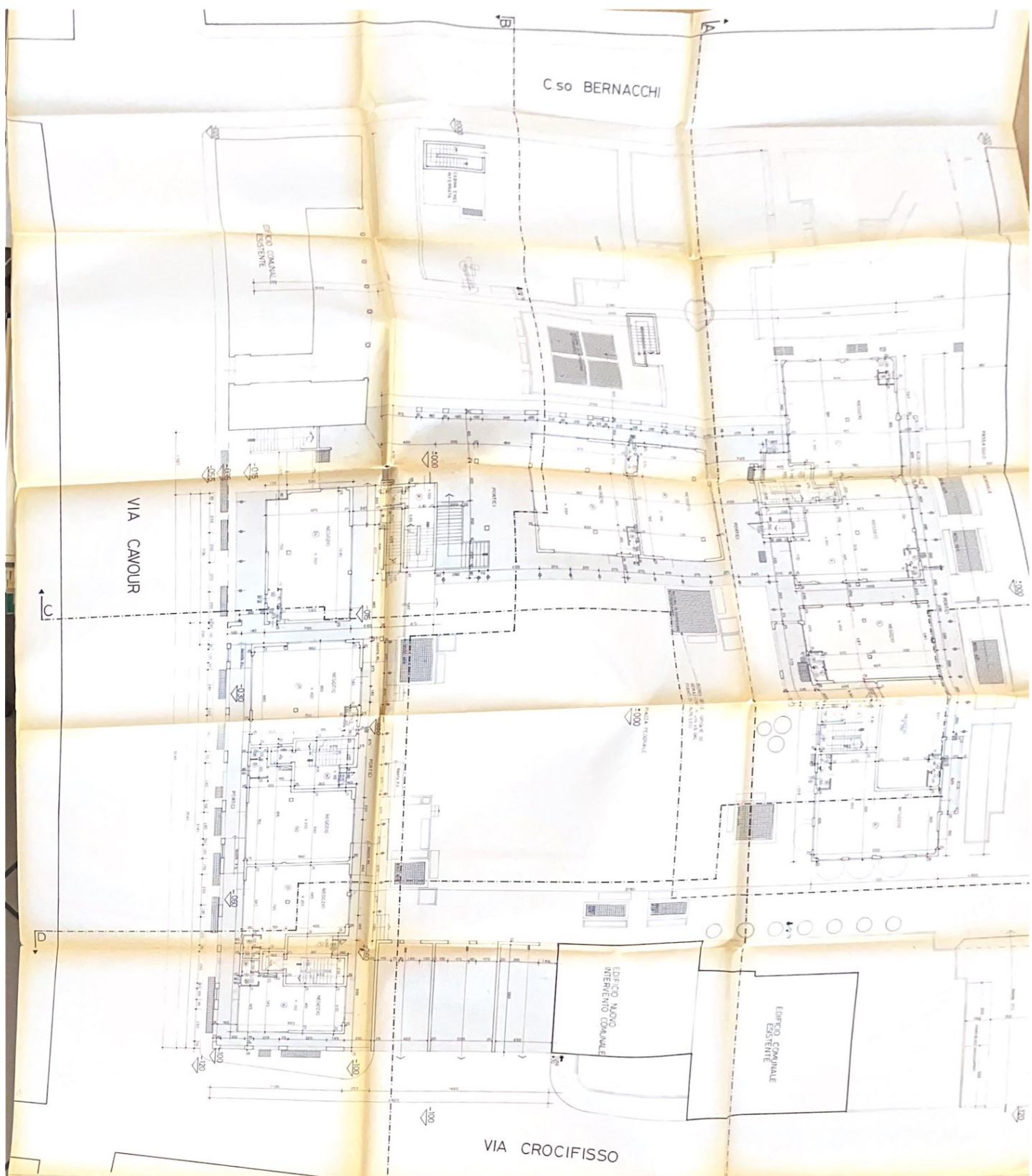

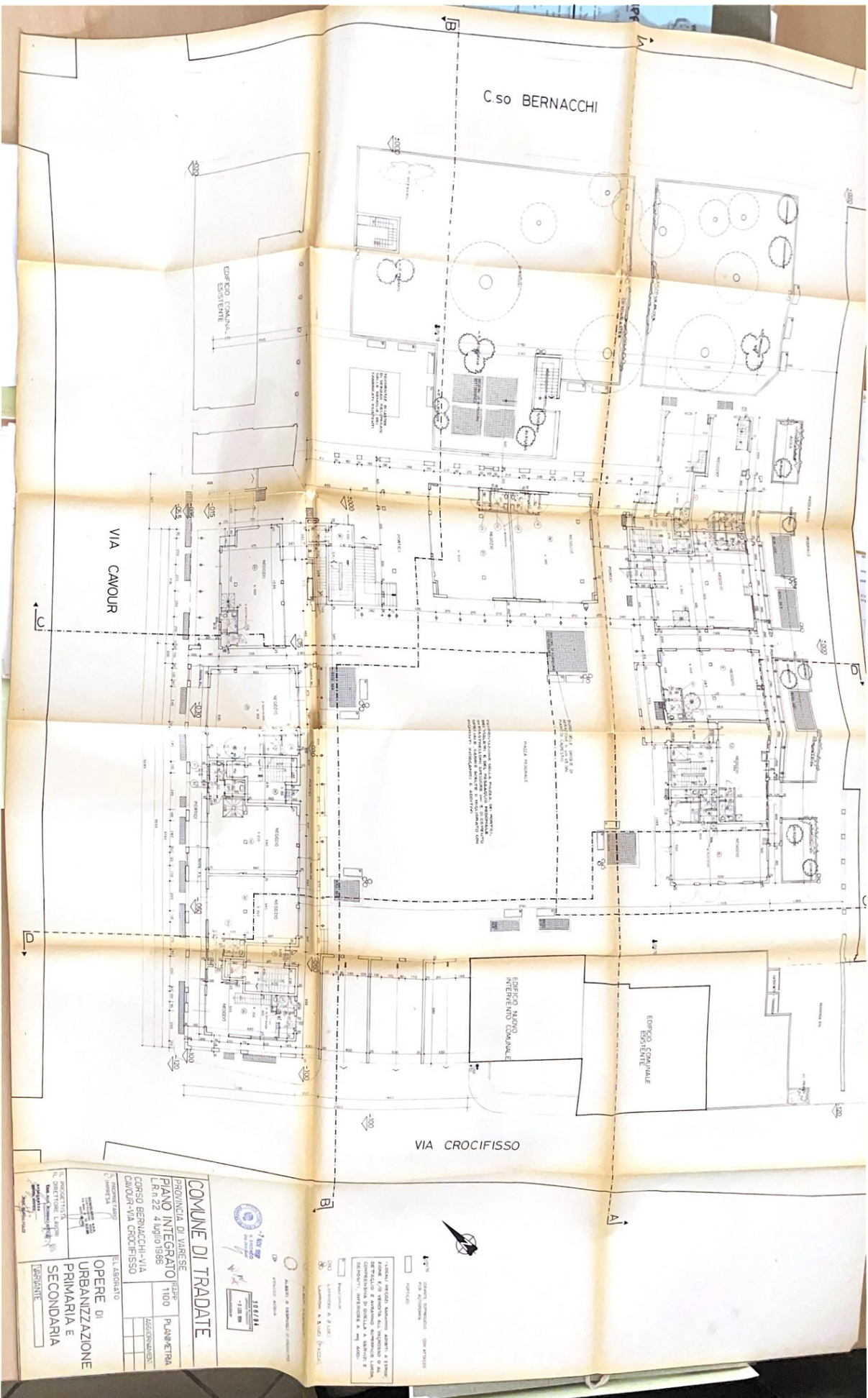

C.so BERNACCHI

VIA CAVOUR

VIA CROCIFFISSO

EDIFICIO COMUNALE  
ESISTENTE

EDIFICIO MUNICI-  
PALI ESISTENTE

**COMUNE DI TRADATE**  
 PROVINCIA DI VARESE  
**PIANO INTEGRATO 1100**  
 R. n. 22 4 luglio 1988  
 CORSO BERNACCHI - VIA  
 CAVOUR - VIA CROCIFFISSO

ELABORATO  
 OPERE DI  
 URBANIZZAZIONE  
 PRIMARIA E  
 SECONDARIA

PROGETTISTA  
 ING. GIULIO BIANCHI  
 ING. GIULIO BIANCHI  
 ING. GIULIO BIANCHI

PROGETTO  
 1988

PRODOTTO  
 1988

ALBERTO DI BERNARDI ARCHITETTO

PROGETTO  
 1988

PRODOTTO  
 1988

LEGENDA

1. LINEE ROSSA: OPERE DI URBANIZZAZIONE PRIMARIA E SECONDARIA

2. LINEE VERDE: OPERE DI URBANIZZAZIONE SECONDARIA

3. LINEE NERA: OPERE DI URBANIZZAZIONE PRIMARIA

4. LINEE GRIGIA: OPERE DI URBANIZZAZIONE SECONDARIA

5. LINEE BIANCA: OPERE DI URBANIZZAZIONE PRIMARIA

6. LINEE GIALLA: OPERE DI URBANIZZAZIONE SECONDARIA

7. LINEE ROSA: OPERE DI URBANIZZAZIONE PRIMARIA

8. LINEE AZZURRA: OPERE DI URBANIZZAZIONE SECONDARIA

9. LINEE VERDE: OPERE DI URBANIZZAZIONE PRIMARIA

10. LINEE NERA: OPERE DI URBANIZZAZIONE SECONDARIA

C so BERNACCHI

EDIFICIO COMUNALE  
ESISTENTE

VIA CAVOUR

C

EDIFICIO NUOVO  
INTERNO COMUNALE

EDIFICIO COMUNALE  
ESISTENTE

VIA CROCISSO

B

A

**VARIANTE**  
**COMUNE DI TRADATE**

PROVINCIA DI MILANO

INTERVENTO: ADO  
 DELIBERA IL 27/07/2018  
 DELIBERA IL 27/07/2018  
 DELIBERA IL 27/07/2018  
 DELIBERA IL 27/07/2018

**03**

PROVINCIA DI MILANO  
 TRADATE  
 EDICOLA

LEGENDA

- OPERE IN PROGETTO
- OPERE IN VARIANTE

**31/11/18**

**31/11/18**

**31/11/18**

LEGENDA

- OPERE IN PROGETTO
- OPERE IN VARIANTE

LEGGENDA

OPERE IN PROGETTO

OPERE IN VARIANTE





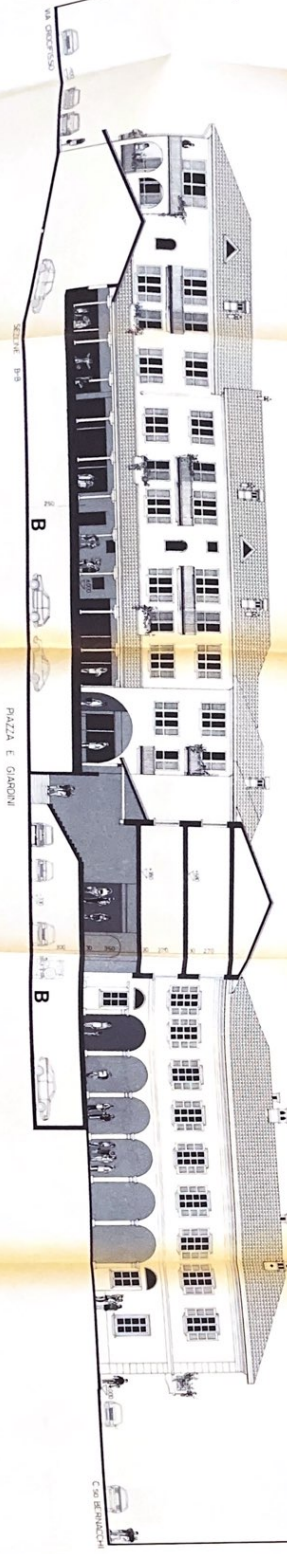

211-00  
 2887/89  
 211/03.2  
 24/09/2003

VERBALE SITUAZIONE E INVIATA  
 COMUNE DI TROVATE - REGIONE DI BRESCIA  
 VIALE VENEZIA 14 - 25100 TROVATE (BS)  
 TEL. 030/211031 - FAX 030/211032  
 E-MAIL: TROVATE@COMUNE.TROVATE.BS.IT  
 WWW.COMUNE.TROVATE.BS.IT

DATA 09/09/2003  
 ORE 10:00  
 N. VERBALE 09  
 N. PROGETTI 52/2003  
 N. SEGNALI 0

Ing. Roberto Bazzani  
 Arch. Roberto Bazzani  
 Arch. Roberto Bazzani