

MOD. L. AR. C.
reg. cat. 497



MINISTERO DELLE FINANZE
DIREZIONE GENERALE DEL CATASTO E DEI SISTEMI
CATASTO EDILIZIO URBANO (RDL 13-4-1939, n. 652)

MOD. BN (CEU)

LIBR
500

Planimetria di uti in Comune di **MEZZOMERICO**

via

civ.

PIANTA PIANO PRIMO

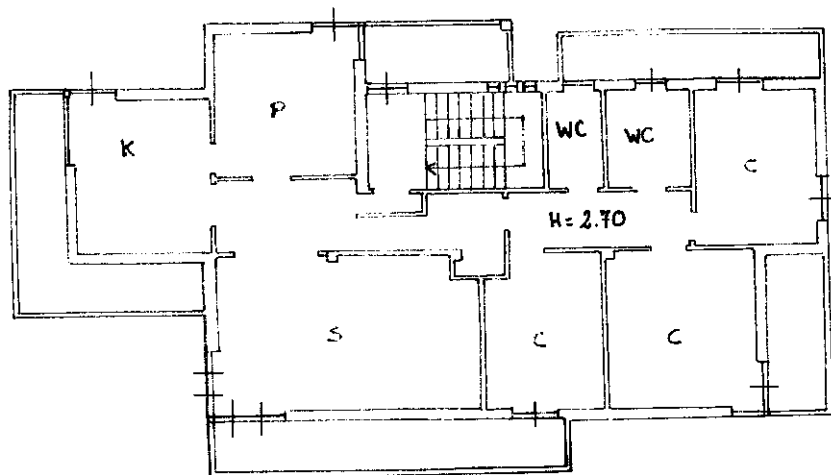

PIANO SEMINTERRATO

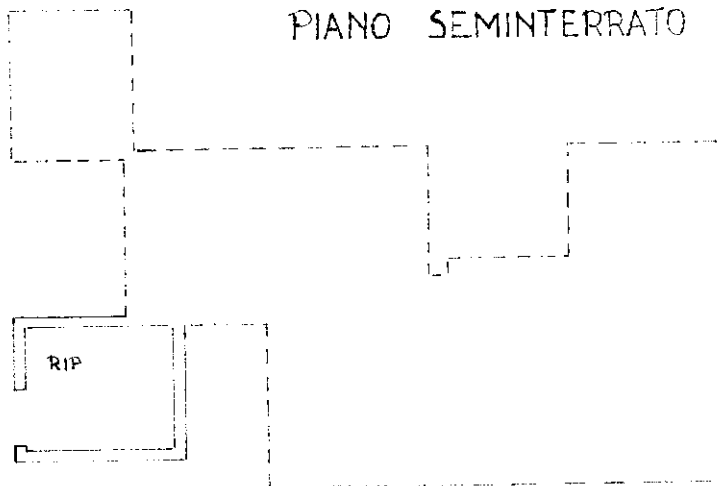

ORIENTAMENTO

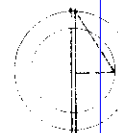

SCALA DI

RESERVATI AL CLIENTE

Dichiarazione di N.C.

Computata da

Int. numero di TP

GEOM. RHO CLAUDIO

GEOMETRI

NOVARA 1893

Ultima planimetria in atti variazione

Data presentazione: 15/03/1999 - Data: 09/02/2024 - n. T279968 - Richiedente: BNVRCR67M01F952I

Totale schede: 1 - Formato di acquisizione: A4(210x297) - Formato stampa: A4(210x297) 1893

354 sub 5

data

Firma

Catasto dei Fabbricati - Situazione al 09/02/2024 - Comune di MEZZOMERICO(F188) - < Foglio 4 - Particella 354 - Subalterno 5 >
Firmato Digitalmente con **INFORMATICA** S.P.A. NG CA 3 Serial#: 38dd4522f842e9952a818a7e00718612

