

MODULARIO
F. rig. rend. 467



MINISTERO DELLE FINANZE
DIREZIONE GENERALE DEL CATASTO E DEI SS.TT.EE.
CATASTO EDILIZIO URBANO (RDL 13-4-1939, n. 652)

MOD. BN (CEU)

LIRE
250

Planimetria di u.i.u. in Comune di SCORZE' via PETRARCA civ. 3 a

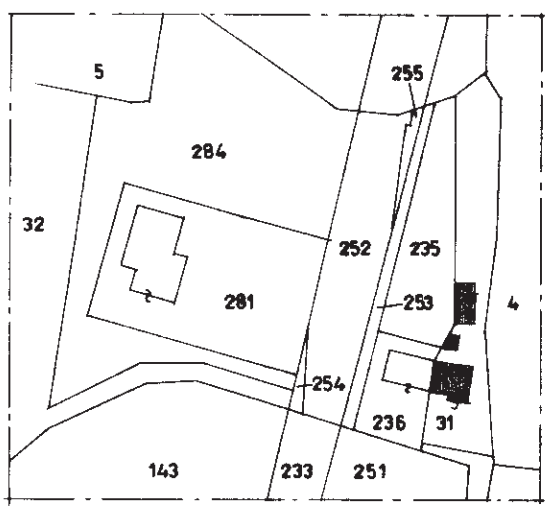

estratto di mappa scala 1:2000

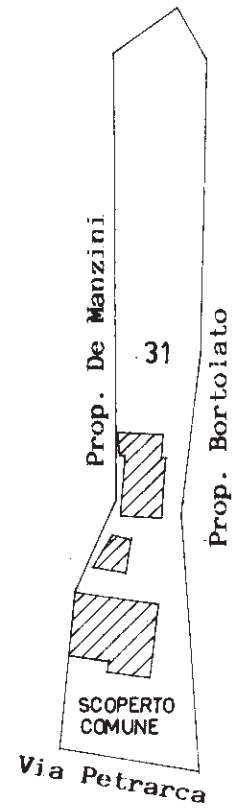

sviluppo scala 1:1000



piano terra h. 270

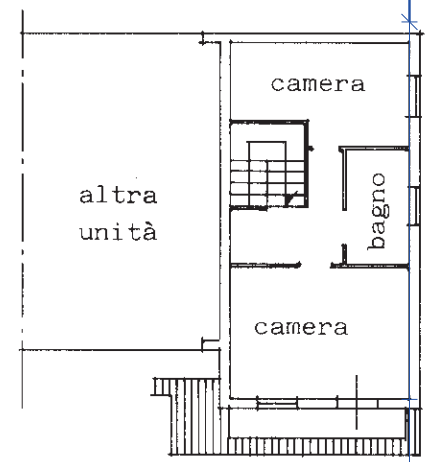

piano primo h. 270

ORIENTAMENTO



SCALA DI 1:1000

Roma - Istituto Poligrafico e Zecca dello Stato - P.V.

invar 01
Cat. n. 31 - Subalterno 2 - Foglio 11 - Particella 31 - Comune di SCORZE' (1551) - Situazione al 23/09/2024 - Catasto dei Fabbricati - Situazione al 23/09/2024 - Comune di SCORZE' (1551) - < Foglio 11 - Particella 31 - Subalterno 2 - VIA F. PETRARCA n. 3 Piano I-1

Dichiarazione di N.C.
Denuncia di variazione

Compilata dal **GEOM. FAVARO OTELLO**
(Titolo, cognome e nome)

RISERVATO ALL'UFFICIO

Data presentazione: 19/03/1992 - Data: 23/09/2024 - n. T336498 - Richiedente: VNTNDR65H16L736R
Totale schede: 11
Formato di acquisizione: A4(210x297) - Formato stampa richiesto: A4(210x297)
n. 31 sub. 2

Iscritto all'albo dei **GEOMETRI**
della provincia di **VENEZIA**
data 29/01/1992 Firma *[Signature]*

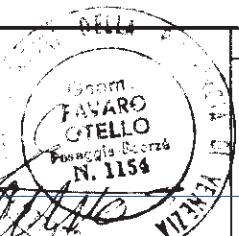

PROT. N° **3593**
DEL **19** MAR 1992