

MODULARIO  
F. fig. rend. - 496



MINISTERO DELLE FINANZE  
DIREZIONE GENERALE DEL CATASTO E DEI SERVIZI TECNICI ERARIALI

Mod. A (Nuovo Catasto Edilizio Urbano)

# NUOVO CATASTO EDILIZIO URBANO

Lire  
300

(R. DECRETO-LEGGE 13 APRILE 1939, N. 652)

Planimetria dell'immobile situato nel Comune di CANICATTI Via BARONE LOMBARDO N. 141

Ditta

\* Allegata alla dichiarazione presentata all'Ufficio Tecnico Erariale di AGRIGENTO

\* LO GIUDICE GRAZIA NATA A CANICATTI IL 21-08-1911 - LCDGR21H648602 Y PER 50%

TERZO PIANO

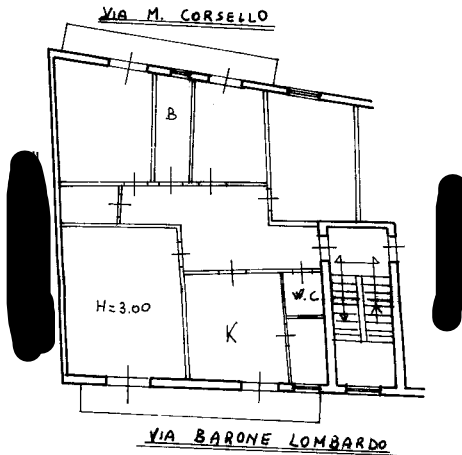

0456664

ORIENTAMENTO



SCALA DI 1:200

SPAZIO RISERVATO PER LE ANNOTAZIONI D'UFFICIO

DATA

PROT. N°

56

1220

9

Compilata dal GEOMETRA

PAGLIARELLO GIUSEPPE  
(Titolo, nome e cognome del tecnico)

Iscritto all'Albo dei GEOMETRI  
della Provincia di AGRIGENTO

DATA 3-4-1987

Firma: Pagliarello Giuseppe

PBLCPA38P148602 I

Ultima planimetria in atti