

**Agenzia del Territorio  
CATASTO FABBRICATI  
Ufficio Provinciale di  
Milano**

Dichiarazione protocollo n. MI0192393 del 29/02/2008

Planimetria di u.i.u. in Comune di Milano

Viale Certosa

civ. 182

Identificativi Catastali:

Sezione:

Foglio: 123

Particella: 175

Subalterno: 748

Compilata da:

Leali Stefano

Iscritto all'albo:

Ingegneri

Prov. Sondrio

N. 193

Scheda n. 1

Scala 1:200

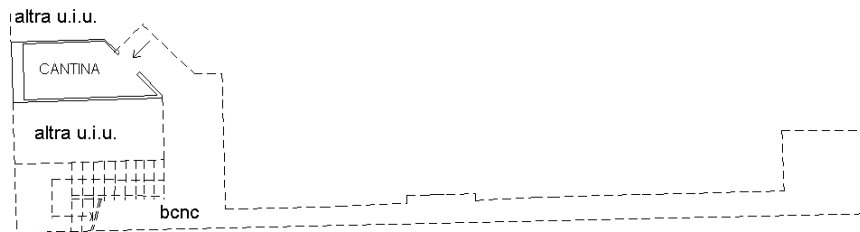

**PIANO SECONDO INTERRATO  
H=3.10**

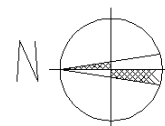

Ultima planimetria in atti

Data: 01/03/2024 - n. T305147 - Richiedente: MRCCST69D44D612L

Totale schede: 1 - Formato di acquisizione: A4(210x297) - Formato stampa richiesto: A4(210x297)

Catasto dei Fabbricati - Situazione al 01/03/2024 - Comune di MILANO(F205) - < Foglio 123 - Particella 175 - Subalterno 748 >  
VIALE CERTOSA n. 182 Piano S2

**Agenzia del Territorio  
CATASTO FABBRICATI  
Ufficio Provinciale di  
Milano**

Dichiarazione protocollo n. MI0192393 del 29/02/2008

Planimetria di u.i.u. in Comune di Milano

Viale Certosa

civ. 182

Identificativi Catastali:

Sezione:

Foglio: 123

Particella: 175

Subalterno: 749

Compilata da:

Leali Stefano

Iscritto all'albo:

Ingegneri

Prov. Sondrio

N. 193

Scheda n. 1

Scala 1:200

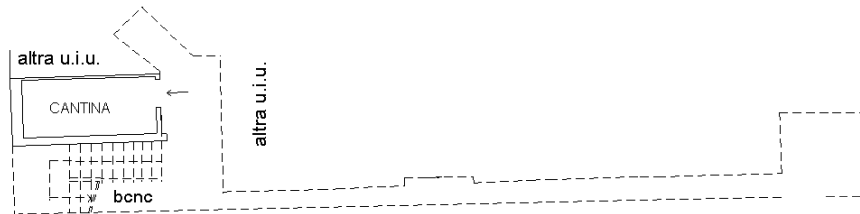

**PIANO SECONDO INTERRATO**

**H=3.10**

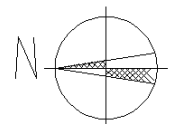

Catasto dei Fabbricati - Situazione al 01/03/2024 - Comune di MILANO(F205) - < Foglio 123 - Particella 175 - Subalterno 749 >  
VIALE CERTOSA n. 182 Piano S2

Ultima planimetria in atti

Data: 01/03/2024 - n. T305148 - Richiedente: MRCCST69D44D612L

Totale schede: 1 - Formato di acquisizione: A4(210x297) - Formato stampa richiesto: A4(210x297)