



FOTO 1 - Ingresso dell'immobile di proprietà del sig. [redacted] piano di Via Irpinia n. 6 nel Comune di Ortona.



FOTO 2 - Vista del corridoio dell'immobile oggetto di perizia.



FOTO 3 - Vista dell'ingresso e corridoio dell'immobile oggetto di perizia.





FOTO 4 - Ingresso della camera matrimoniale.



FOTO 5 - Vista della camera matrimoniale.



FOTO 8 - Vista del punto luce nella terza camera da letto confinante col salone.



FOTO 9 - Vista del bagno già esistente.



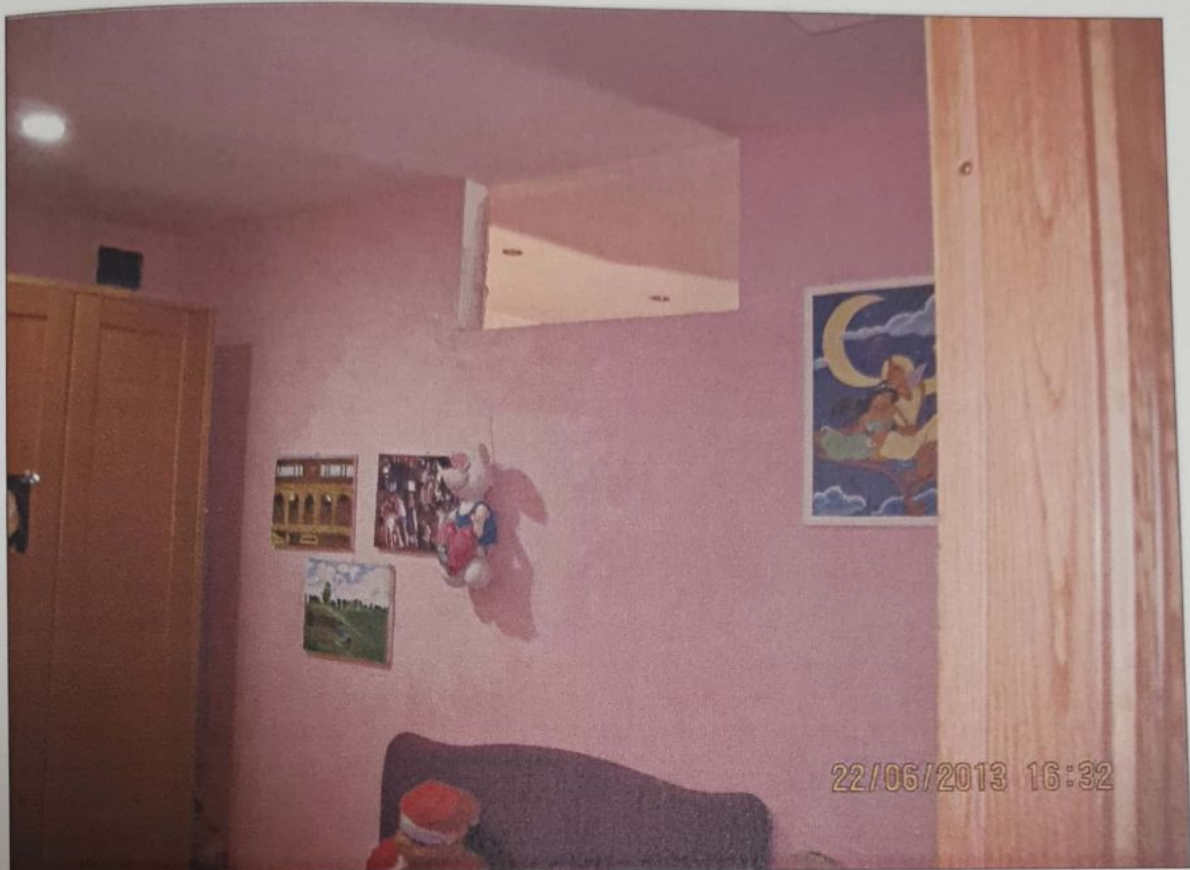

FOTO 10 - Vista del salone, dove si può riscontrare il punto luce della terza camera da letto ricavata da una parte del salone.



FOTO 11 - Vista della cucina.



FOTO 12 - Vista del bagno di servizio ricavato da una parte della cucina e dove si riscontra l'ulteriore volume non indicato già nel condono del 1986.





FOTO 13 - Porta del vano tecnico situato sul balcone.



FOTO 9 – Prospetto Ovest dell'immobile oggetto di pignoramento sito al 2° piano.



FOTO 10 – Ripresa fotografica esterna dell'immobile non più di proprietà del debitore, sito alla Via Irpinia, n. 6/b, piano terra.