

Ministero delle Finanze
 Direzione Generale del Catasto e dei Servizi Tecnici Erariali
NUOVO CATASTO EDILIZIO URBANO
 Piano di attuazione del regolamento del Catasto Edilizio Urbano
 in attuazione dell'art. 23 della Legge n. 390 del 28/2/1978
 Comune di Chioggia - Particella 552 - Subalterno 23

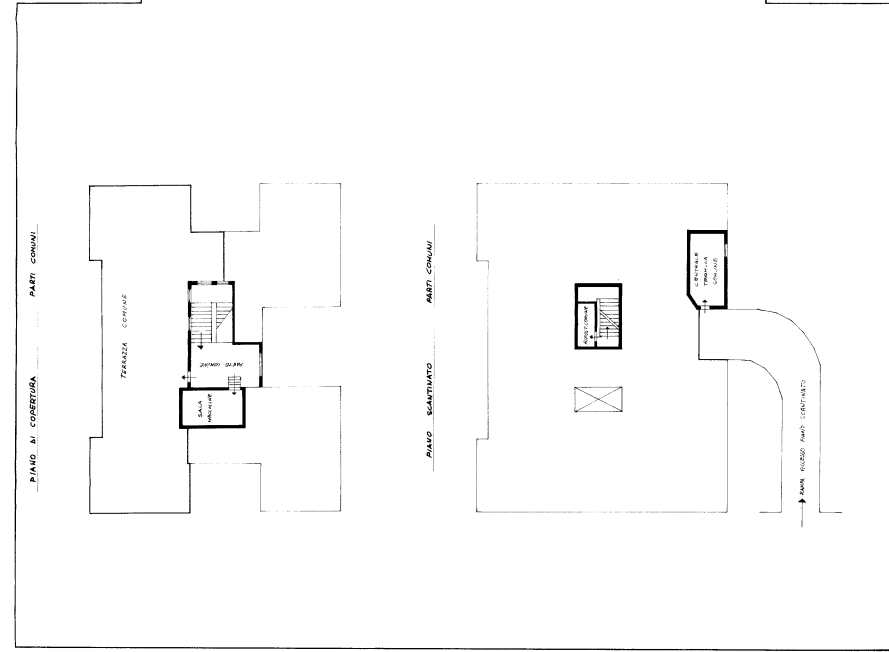

Ministero delle Finanze
 Direzione Generale del Catasto e dei Servizi Tecnici Erariali
NUOVO CATASTO EDILIZIO URBANO
 Piano di attuazione del regolamento del Catasto Edilizio Urbano
 in attuazione dell'art. 23 della Legge n. 390 del 28/2/1978
 Comune di Chioggia - Particella 552 - Subalterno 23

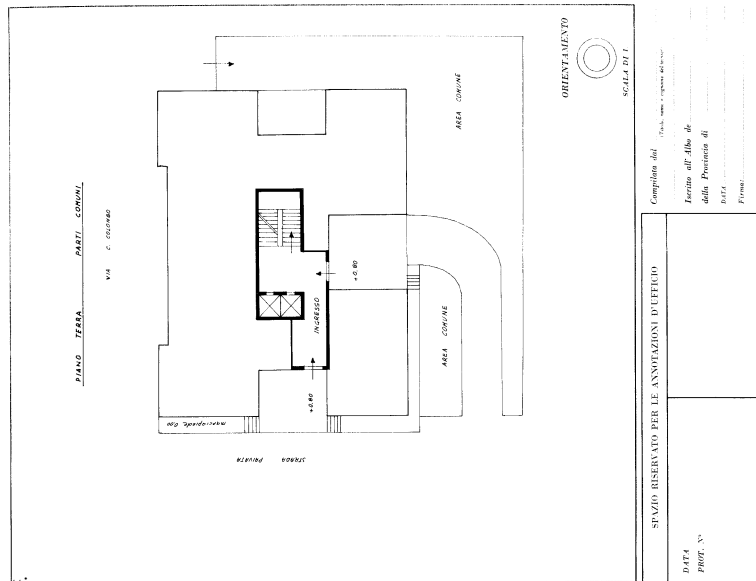

Ultima planimetria in atti