

**Agenzia del Territorio  
CATASTO FABBRICATI  
Ufficio Provinciale di  
Torino**

Dichiarazione protocollo n. TO0241215 del 16/05/2012

Planimetria di u.i.u. in Comune di Chieri

Via Vittorio Emanuele II

civ. 71

Identificativi Catastali:

Sezione:

Foglio: 41

Particella: 155

Subalterno: 16

Compilata da:

Iscritto all'albo:  
Architetti

N. 1820

Scheda n. 1

Scala 1:200

PIANTA PIANO INTERRATO

H = MT 2,90

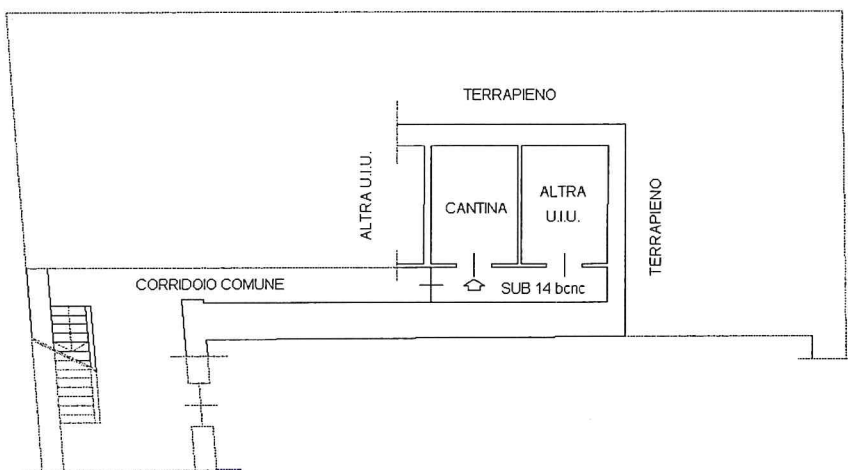

PIANTA PIANO PRIMO

H = MT 3,15

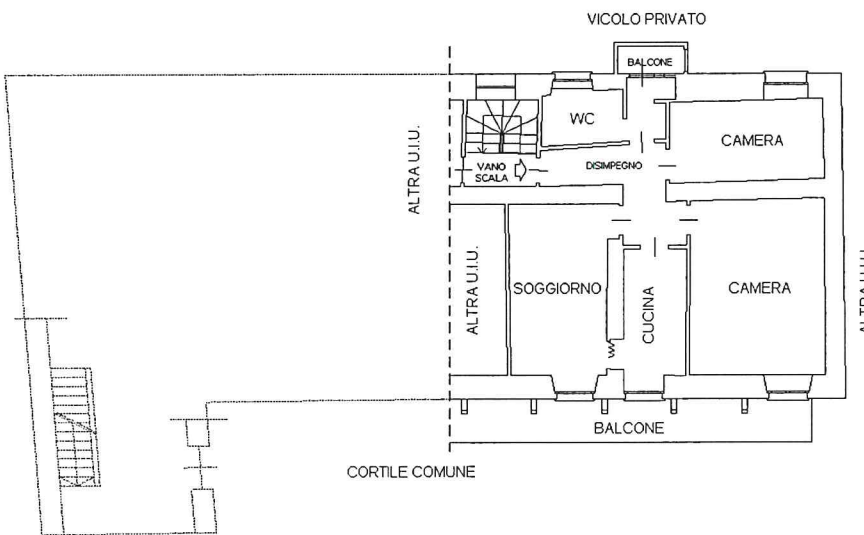

Catasto dei Fabbricati - Situazione al 08/10/2024 - Comune di CHIERI(C627) - < Foglio 41 - Particella 155 - Subalterno 16 >  
VIA VITTORIO EMANUELE SECONDO n. 71 Piano S1-1

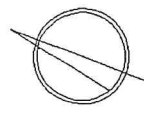

Ultima planimetria in atti