



MINISTERO DELLE FINANZE
DIREZIONE GENERALE DEL CATASTO E DEI SERVIZI TECNICI ERARIALI

Mod. B (Nuovo Catasto Edilizio Urbano)

Lire
100

NUOVO CATASTO EDILIZIO URBANO

(R. DECRETO-LEGGE 13 APRILE 1950, N. 652)

Planimetria dell'immobile situato nel Comune di MILANO Via A. LAMARMORA n° 1

Ditta

Allegata alla dichiarazione presentata all'Ufficio Tecnico Erariale di MILANO

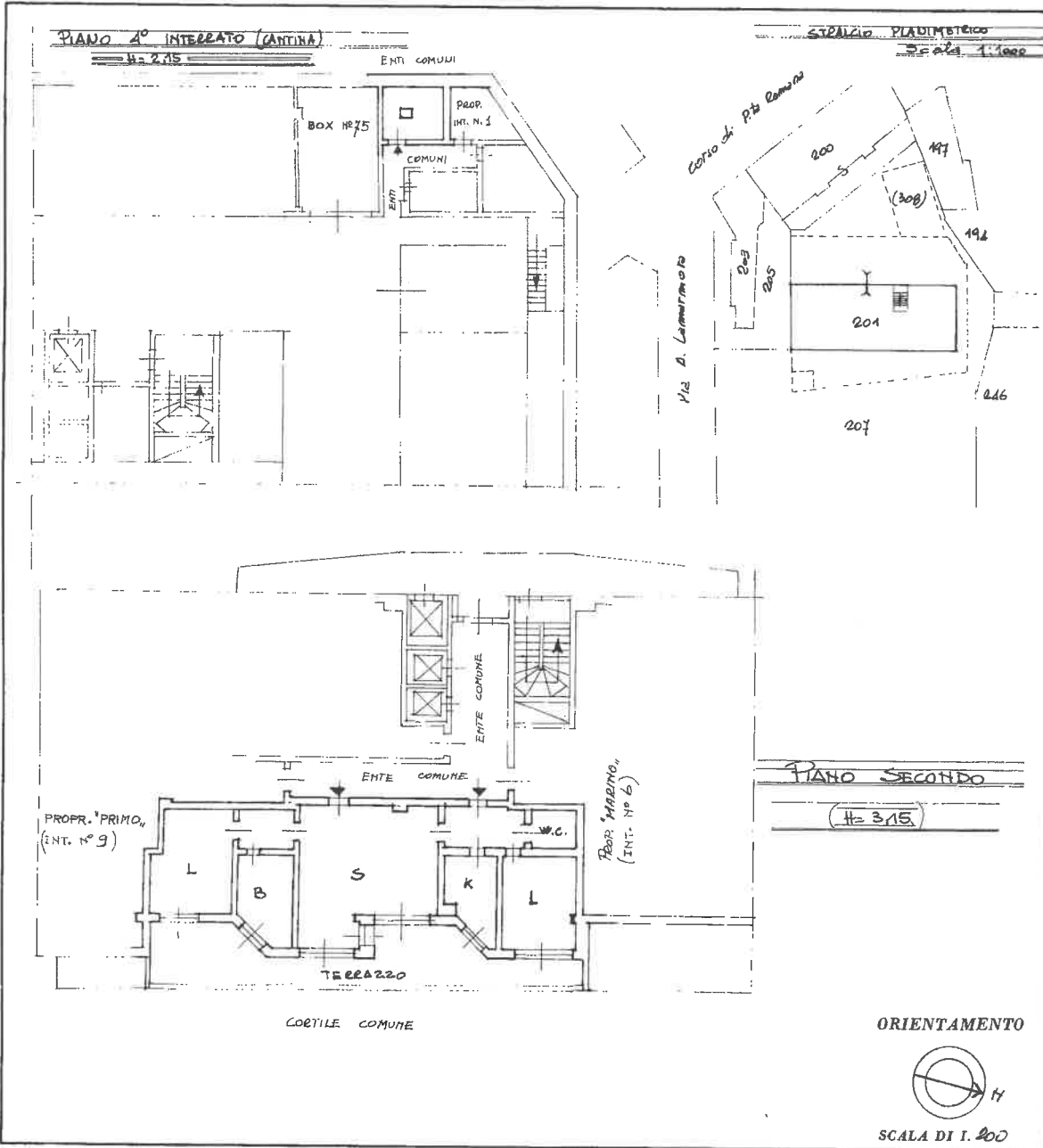

SPAZIO RISERVATO PER LE ANNOTAZIONI D'UFFICIO

DATA
PROT. N° **16113** 21 APR. 1986

FOGLIO 438 - MAPPA 201

SCHEDA N° 29116
DEL 20/6/1974

CONVALIDA

Compilata dal Arch. Stelvio

(Titolo, nome e cognome del tecnico)

LICAP

Iscritto all'Albo degli ARCHITETTI n° 80
della Provincia di Messina

DATA

Firma: [Firma]



REP. DICHIARAZ. ROMA

pstr 01

Catasto dei Fabbricati - Situazione al 16/04/2024 - Comune di MILANO (F050) - Foglio 438 - Particella 201 - Subalterno 107 >
Verificabile con il software PDR (PDR) - Verificabile con il software PDR (PDR) - Verificabile con il software PDR (PDR)