

**Agenzia del Territorio
CATASTO FABBRICATI
Ufficio Provinciale di
Pisa**

Dichiarazione protocollo n. PI0127743 del 27/05/2011

Planimetria di u.i.u. in Comune di Volterra

Localita' Vicarello

civ. SNC

Identificativi Catastali:

Sezione:

Foglio: 20

Particella: 28

Subalterno: 67

Compilata da:

Militello Antonella

Iscritto all'albo:
Architetti

Prov. Pisa

N. 00226

Scheda n. 1

Scala 1:200

PIANO TERRENO

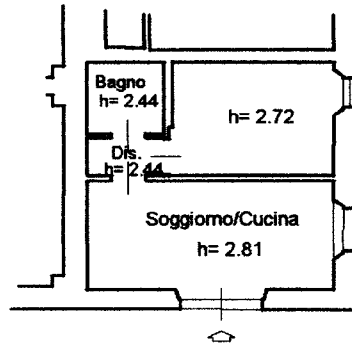

Catasto dei Fabbricati - Situazione al 01/06/2016 - Comune di VOLTERRA (M126) - < Foglio: 20 - Particella: 28 - Subalterno: 67 >
CASA VICARELLO SNC piano: T;

Orientamento



Ultima planimetria in atti

Data: 01/06/2016 - n. T76467 - Richiedente: SRNNDR71R22A390G

Totale schede: 1 - Formato di acquisizione: A4(210x297) - Formato stampa richiesto: A4(210x297)