

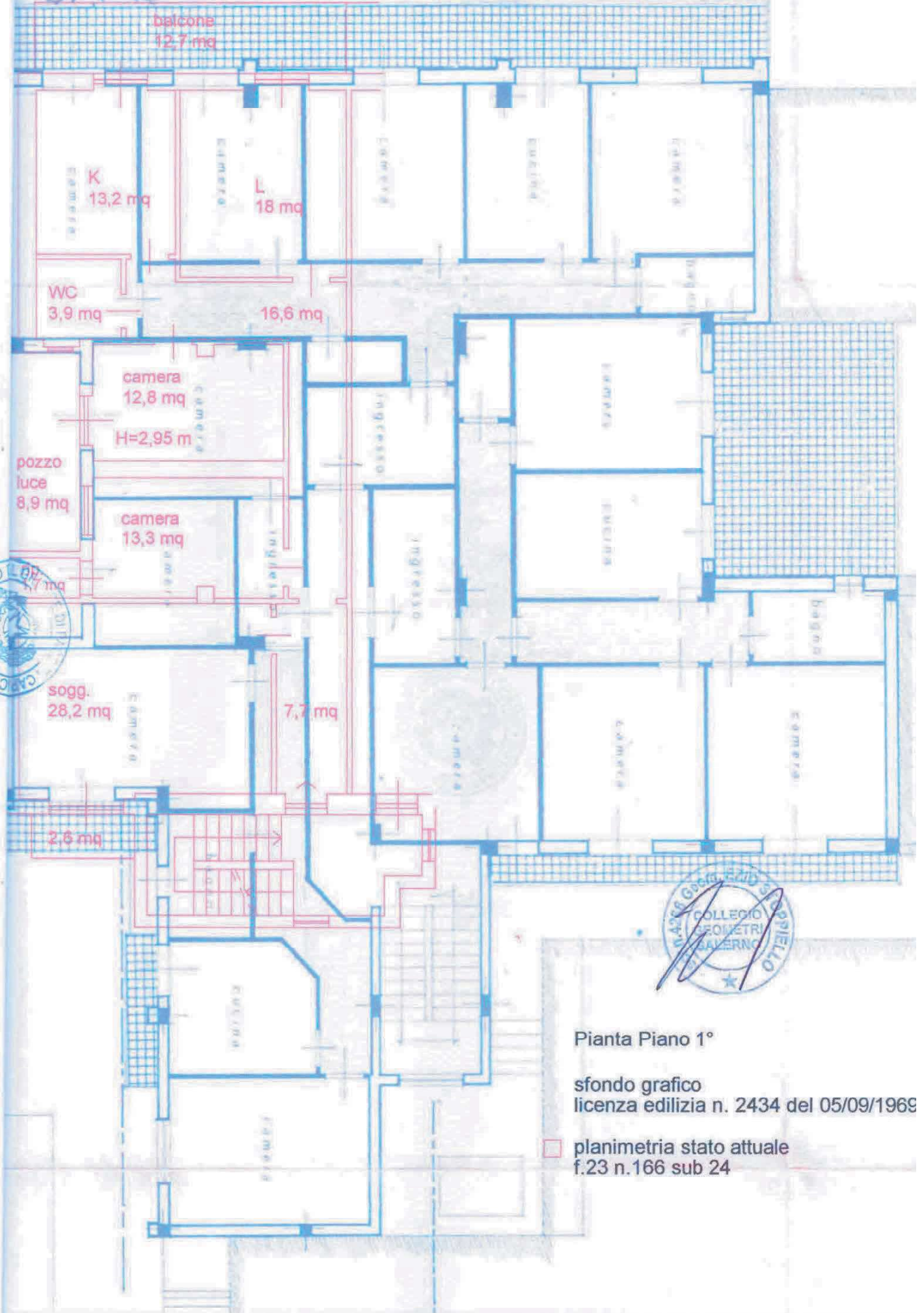

Pianta Piano 1°

sfondo grafico
licenza edilizia n. 2434 del 05/09/1969

□ planimetria stato attuale
f.23 n.166 sub 24



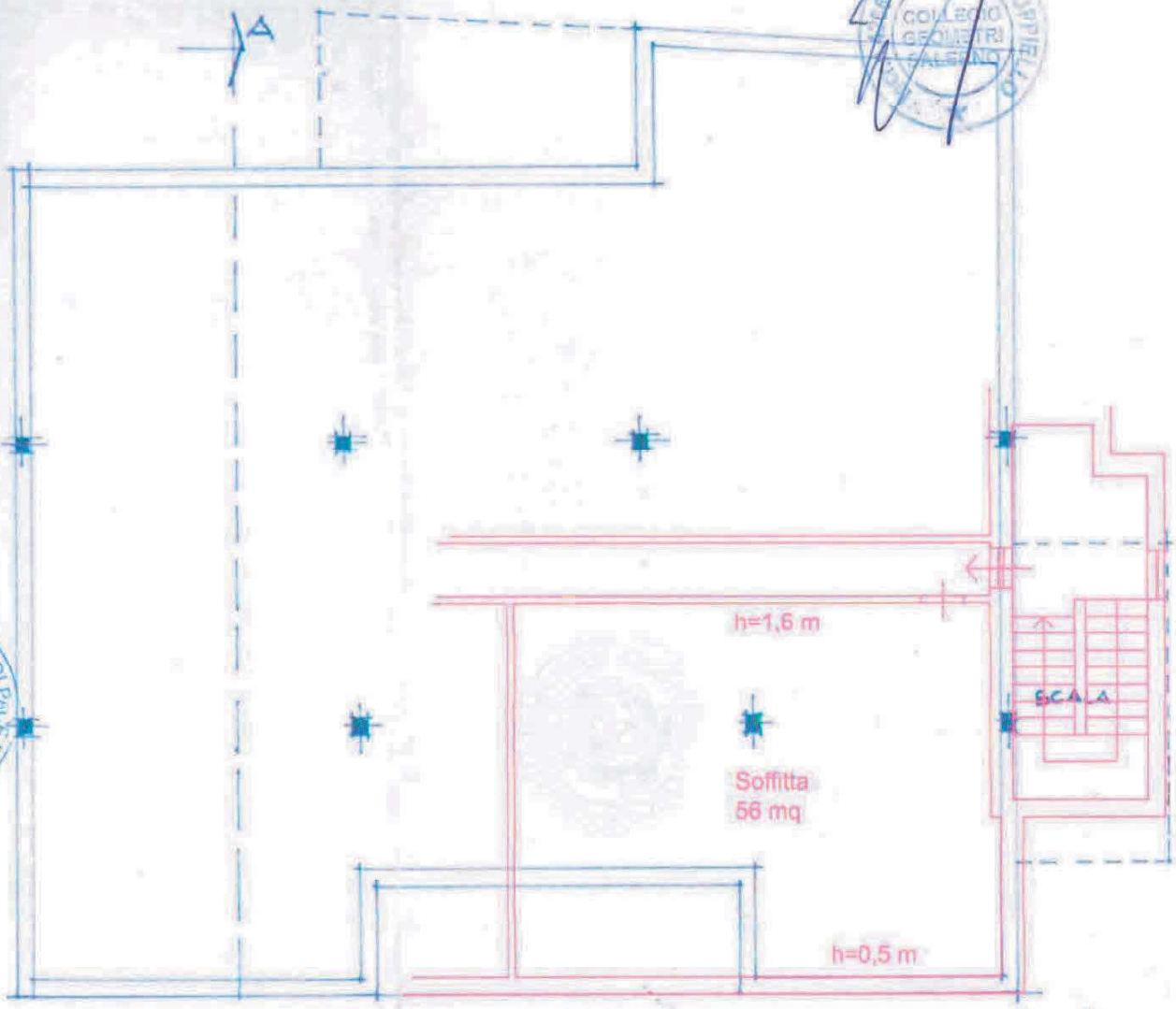

PIANTA SOTTOTETTO NON ABITABILE
RAPP. 1:100

Pianta Piano 3°

sfondo grafico
licenza edilizia n. 5 del 28/04/1975

□ planimetria stato attuale
fg.23 n.166 sub 29

**Agenzia del Territorio
CATASTO FABBRICATI
Ufficio Provinciale di
Salerno**

Dichiarazione protocollo n. 514224 del 20/12/2003

Planimetria di u.i.u. in Comune di Altavilla Silentina

Via S. Egidio

civ. 21

Identificativi Catastali:

Sezione:

Foglio: 23

Particella: 166

Subalterno: 24

Compilata da:

Somma Mario

Iscritto all'albo:
Geometri

Prov. Salerno

N. 2971

Foglia n. 1

Scala 1:200

PIANO PRIMO

INT.2

STESSA DITTA

ALTRA
DITTA

STESSA DITTA

STESSA DITTA

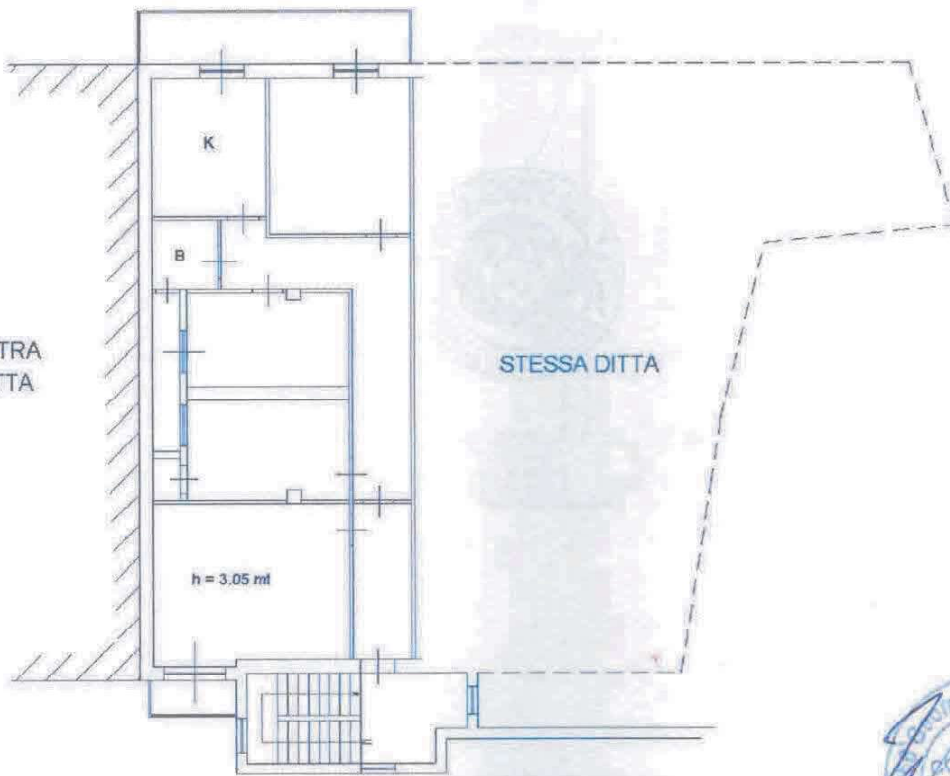

MOD. B
F. 487



MINISTERO DELLE FINANZE
DIREZIONE GENERALE DEL CATASTO E DEI SERVIZI TECNICI ERARIALI

Mod. B (Nuovo Catasto Edilizio Urbano)

Lire
150

NUOVO CATASTO EDILIZIO URBANO

(A. DECRETO-LEGGI 11 APRILE 1980, N. 307)

Planimetria dell'immobile situato nel Comune di ALTAVILLA S/NA Via S. EGIDIO
Ditta VERRONE ANTONIO GERMANO n. 221 ad ALTAVILLA S/NA il 2-02-1992 e il 02-1992
Allogata alla dichiarazione presentata all'Ufficio Tecnico Erariale di SALERNO

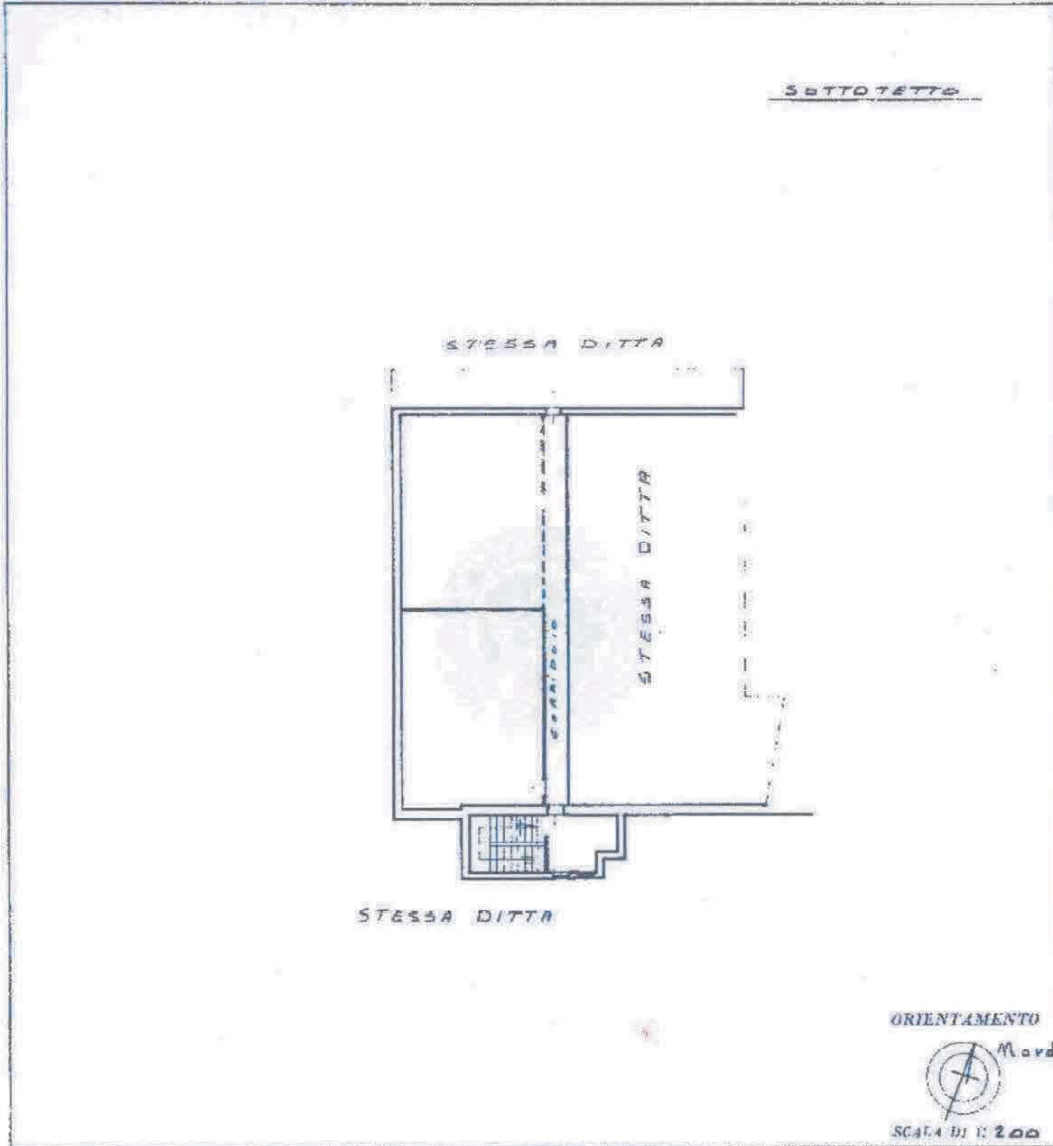

SPAZIO RISERVATO PER LE ANNOTAZIONI D'UFFICIO	
DATA PROT. N°	Fog 29 n° 466 sub 29 29 FEB 1992

Compilata dall'INGEGNERE
AMAROSA OSVALDO
Iscritto all'Albo degli INGEGNERI
della Provincia di SALERNO
DATA 25-2-1992
Firma:



Catasto dei Fabbricati - Situazione al 01/02/2024 - Comune di ALTAVILLA SILENTINA(A230) - < Foglio 23 - Particella 166 - Subalterno 29 >
VIA SANT'EGIDIO n. 21 Piano 3

mappa catastale
Altavilla Silentina
foglio 23



mappa piano regolatore

