

Agenzia delle Entrate
CATASTO FABBRICATI
Ufficio Provinciale di
Pisa

Dichiarazione protocollo n. PI0011431 del 13/02/2024

Comune di **Buti**

Via Rio Magno

civ. 123

Identificativi Catastali:

Sezione:

Foglio: **15**

Particella: **367**

Subalterno: **18**

Compilata da:

Costagli Paolo

Iscritto all'albo:

Architetti

Prov. **Pisa**

N. **585**

Planimetria

Scheda n. **1**

Scala **1:200**

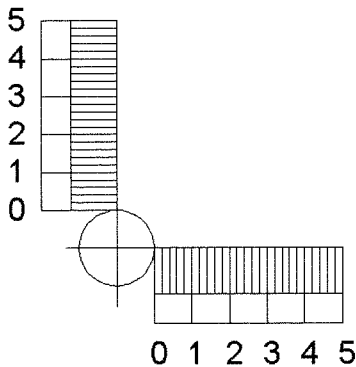
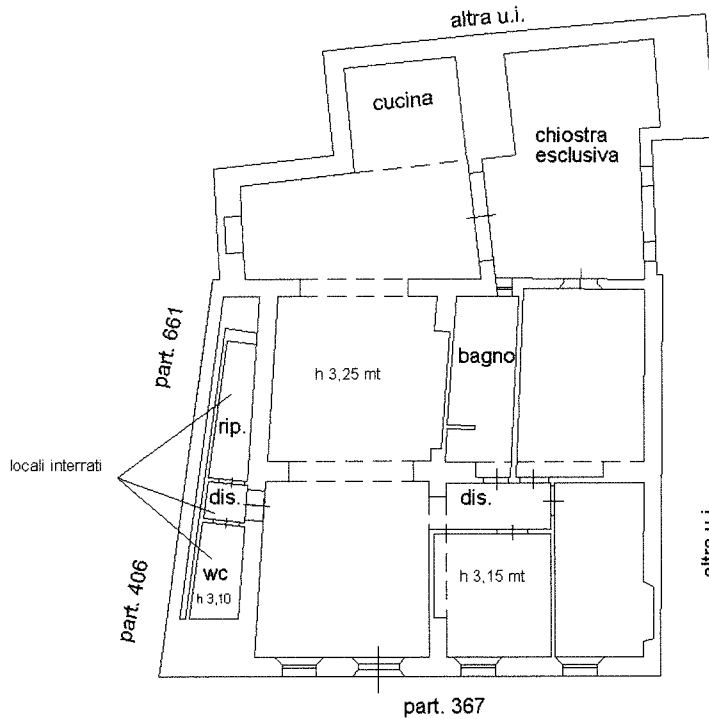

PIANTA PIANO TERRA

H med. = 3,15 MT

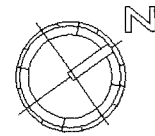

Ultima planimetria in atti

Data: 14/02/2024 - n. T314578 - Richiedente: CSTPLA64M25G8430

Totale schede: 1 - Formato di acquisizione: A4(210x297) - Formato stampa richiesto: A4(210x297)

Catasto dei Fabbricati - Situazione al 14/02/2024 - Comune di BUTI(B303) - < Foglio 15 - Particella 367 - Subalterno 18 >
Firma: *[Firma illeggibile]*