

Agenzia del Territorio  
CATASTO FABBRICATI  
Ufficio Provinciale di  
Cremona

Dichiarazione protocollo n. CR0045200 del 14/06/2004 Planimetria di u.i.u. in Comune di Soncino Via Pio Marzani civ. EBC	
Identificativi Catastali: Sezione: Foglio: 32 Particella: 1103 Subalterno: 4	Completata da: Dario Fabrizio Iscritto all'albo: Geometri Prov. Cremona N. 1104

Scheda n. 1 Scala 1:200

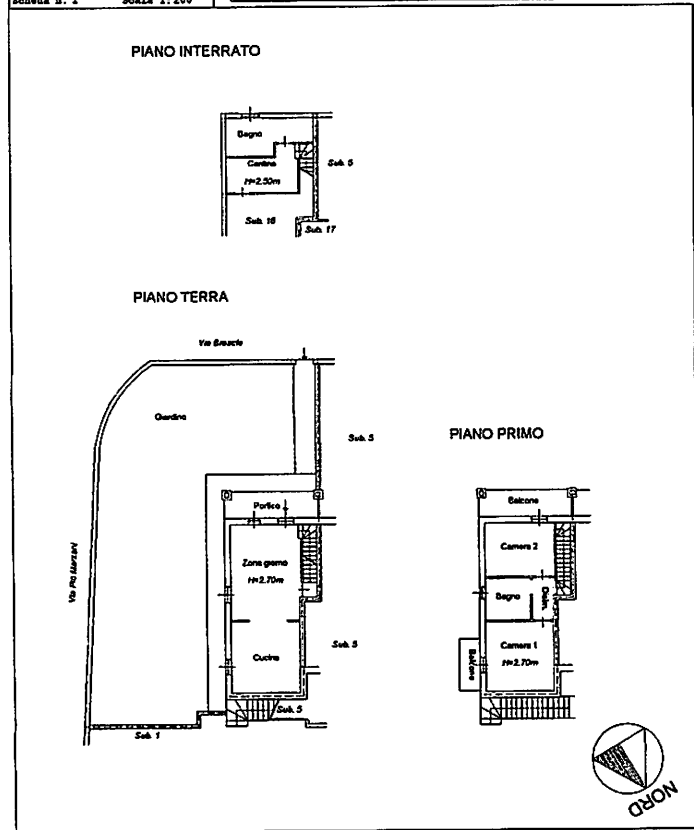

10/07/01

Comune di Soncino (CR) - Comune di Soncino (CR) - Foglio 32 - Particella 1103 - Subalterno 4  
Via C.F. Marzani n. 5102 P.le S. Maria 11 - 1

**Agenzia delle Entrate**  
**CATASTO FABBRICATI**  
Ufficio Provinciale di  
Cremona

Dichiarazione protocollo n. CR0094480 del 18/09/2024

Comune di Soncino  
Via C. P. Marzani

civ. SNC

Identificativi Catastali:

Sezione:  
Foglio: 32  
Particella: 1103  
Subalterno: 16

Compilata da:  
Zambellini Bruno

Iscritto all'albo:  
Geometri

Prov. Cremona

N. 1476

Planimetria

Scheda n. 1

Scala 1:200

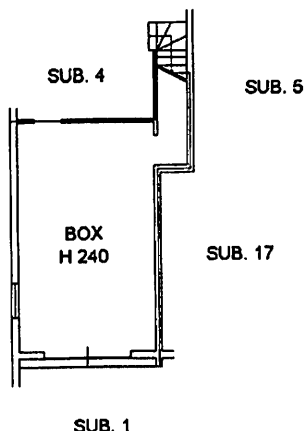

**PIANO INTERRATO (S1)**

**ORIENTAMENTO**



Ultima planimetria in atti

Data: 20/09/2024 - n. T26995 - Richiedente: ZMBBRN64D30F205G

Totale schede: 1 - Formato di acquisizione: A4(210x297) - Formato stampa richiesto: A4(210x297)

Catasto dei Fabbricati - Situazione al 20/09/2024 - Comune di SONCINO(1827) - < Foglio 32 - Particella 1103 - Subalterno 16 >  
VIA C. P. MARZANI n. SNC Piano S1