

MODULARIO
F. - Cat. S. T. - 315



MINISTERO DELLE FINANZE
DIREZIONE GENERALE DEL CATASTO E DEI SERVIZI TECNICI ERARIALI

Mod. B (Nuovo Catasto Edilizio Urbano)

NUOVO CATASTO EDILIZIO URBANO

(R. DECRETO-LEGGE 13 APRILE 1939, N. 652)

Lire
50

Planimetria dell'immobile situato nel Comune di Vicenza Via Thaon de Revel

Ditta XXXXXXXXXX

Allegata alla dichiarazione presentata all'Ufficio Tecnico Erariale di Vicenza 9

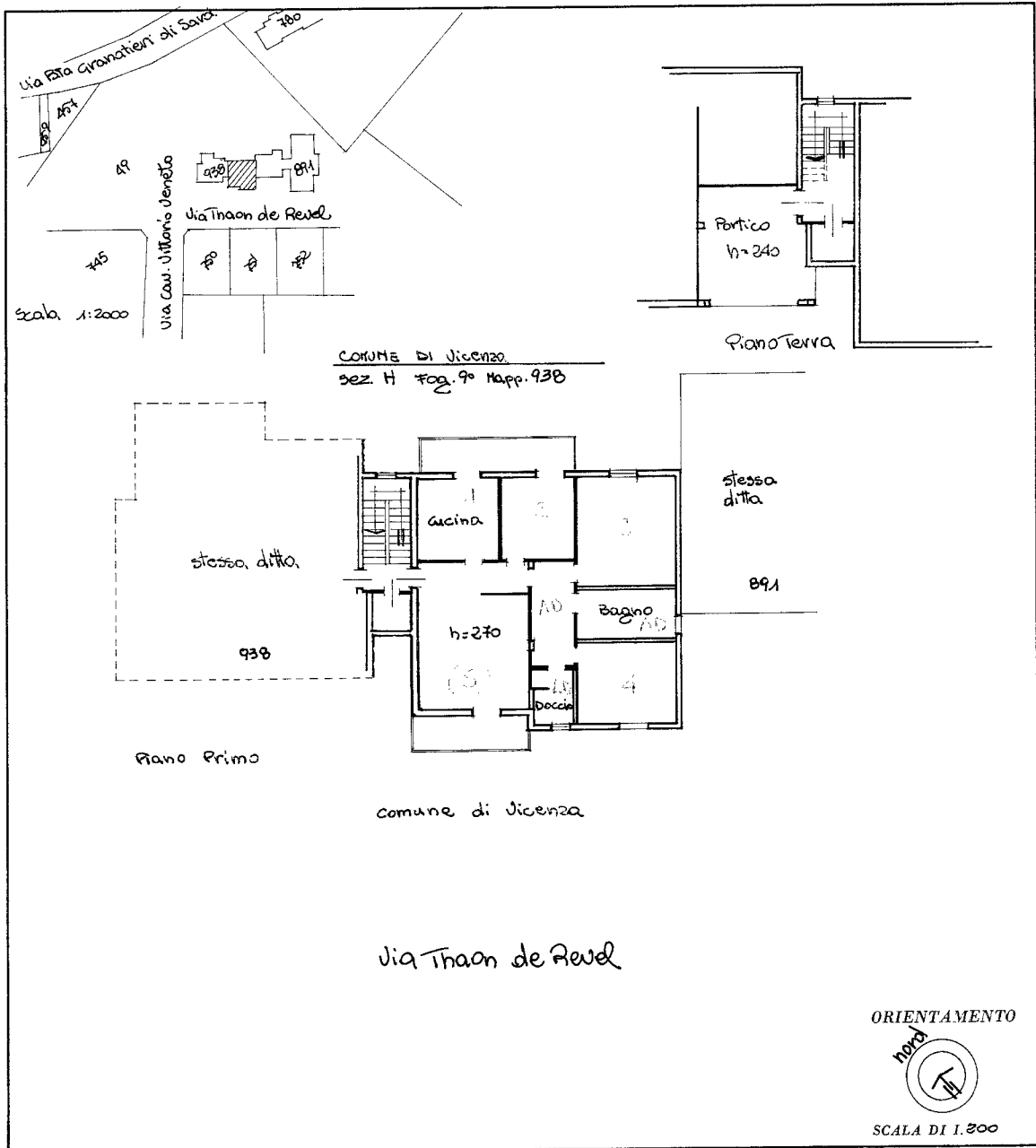

SPAZIO RISERVATO PER LE ANNOTAZIONI D'UFFICIO

DATA 04/09/1979

PROT. N° 2179

Sub A

Compilata dal Geom. Carlo Andolfato
(Titolo, nome e cognome del tecnico)

Iscritto all'Albo dei Geometri della Provincia di Vicenza

DATA 12/11/1979

Firma: Carlo Andolfato

Ultima planimetria in atti

inchi 01
Catasto dei Fabbricati - Situazione al 05/12/2023 - Comune di VICENZA (L.840) - < Foglio 63 - Particella 938 - Subalterno I >
VIA PAOLO THAON DI REVEL Piano TERR - I

MODULARIO
F. - Cat. S. T. - 315



MINISTERO DELLE FINANZE
DIREZIONE GENERALE DEL CATASTO E DEI SERVIZI TECNICI ERARIALI

MOD. B (Nuovo Catasto Edilizio Urbano)

Lire
50

NUOVO CATASTO EDILIZIO URBANO

(R. DECRETO-LEGGE 13 APRILE 1939, N. 632)

Planimetria dell'immobile situato nel Comune di Vicenza Via Thaon de Revel 4

Ditta XXXXXXXXXX

Allegata alla dichiarazione presentata all'Ufficio Tecnico Erariale di Vicenza

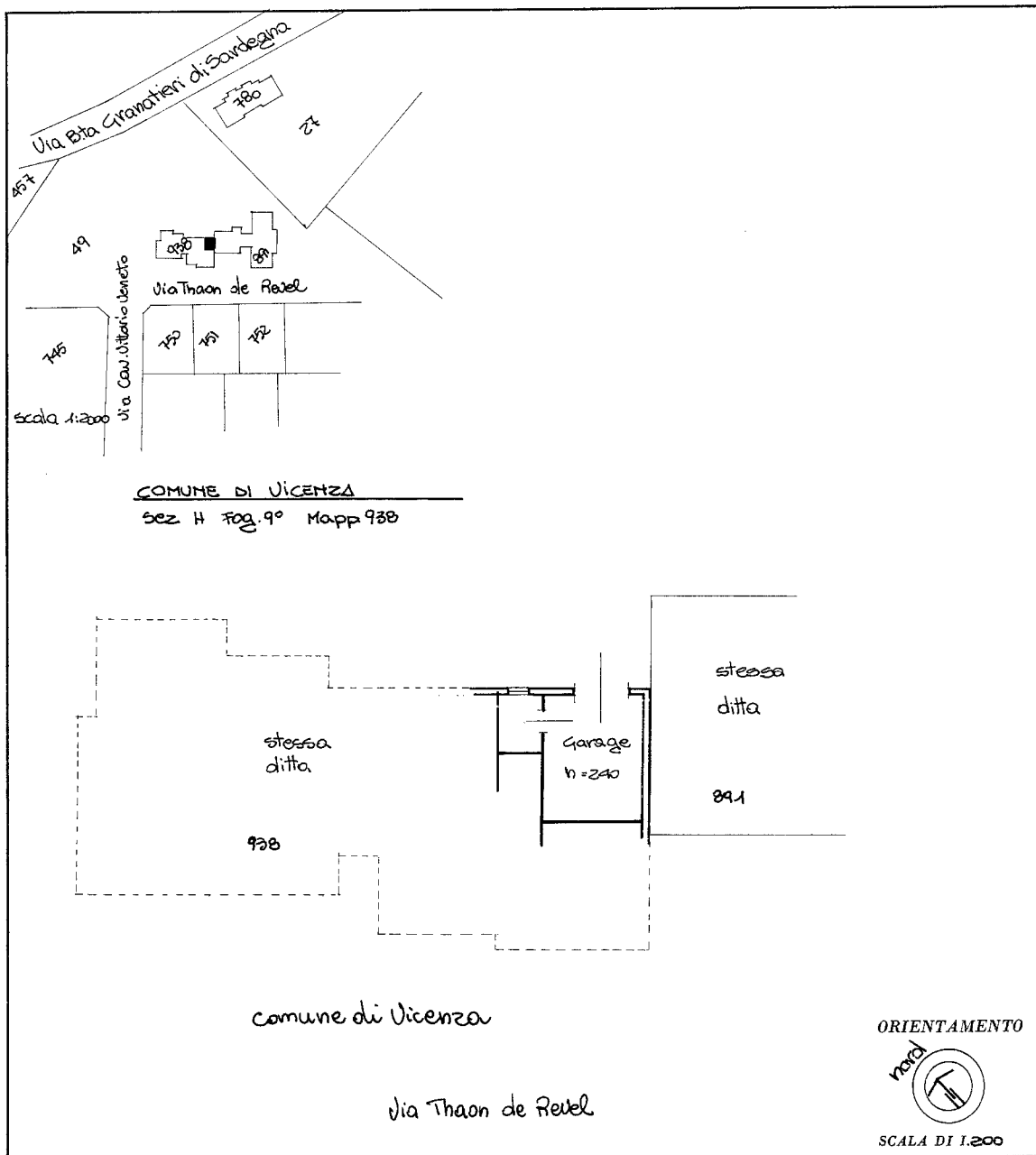

COMUNE DI VICENZA
sez H Fog. 9° Mapp 938

comune di Vicenza

Via Thaon de Revel

ORIENTAMENTO



SCALA DI 1:200

SPAZIO RISERVATO PER LE ANNOTAZIONI D'UFFICIO

DATA

PROT. N°

3781 SET 1979

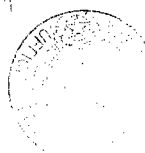

smu P

Compilata dal Geom. Carlo

Andolfato (Titolo, nome e cognome del tecnico)

Iscritto all'Albo dei Geometri

della Provincia di Vicenza

DATA 12 LUG 1979

Firma: Carlo Andolfato

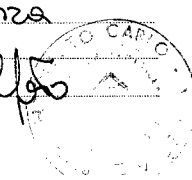

Ultima planimetria