



MINISTERO DELLE FINANZE
DIREZIONE GENERALE DEL CATASTO E DEI SERVIZI TECNICI ERARIALI

ACCERTAMENTO GENERALE DELLA PROPRIETA' IMMOBILIARE URBANA

(R. DECRETO LEGGE 13 APRILE 1939-XVII, n. 652)

Planimetria degli immobili urbani denunciati con la Scheda N.°

Comune Napoli

Ditta Mammarella Maria fu Genaro

Via Salita Principe alla

"Segnare cognome, nome, paternità del solo primo intestatario"

Sanità N° 21

Piano terreno

STE
20/13

ACCERTAMENTO GENERALE DELLA PROPRIETA' IMMOBILIARE URBANA
D.L. 13 aprile 1939-XVII, n. 652

COMUNE
di Napoli

Talloncino di riccontro
DELLA
SCHEDA NUMERO
206-21
2242928

AVVERTENZA: è presente talloncino dove esiste incollato a cura del dichiarante sulla planimetria (riproducendo la unità immobiliare denunciata con la presente scheda) da presentare ai sensi dell'articolo 7 del R. D. L. 13 aprile 1939-XVII, n. 652.

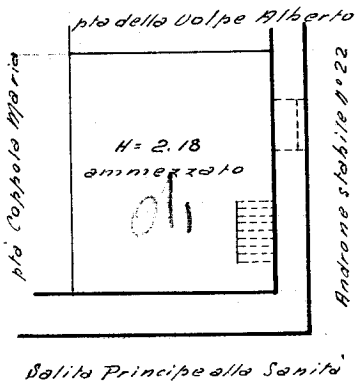
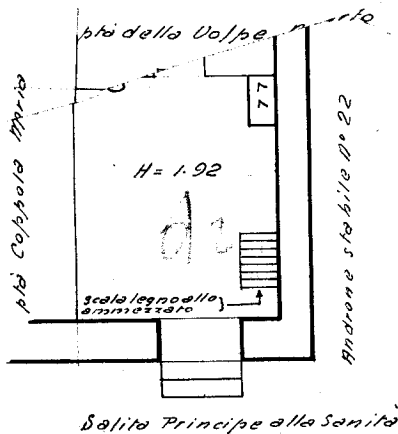

ORIENTAMENTO



SCALA di 1:100

Compilata da:

Ing. Carlo Salimene
(Titolo, nome e cognome del tecnico)

Iscritto all'Albo degli ingegneri
della Provincia di Napoli

Data 16/2/1940 XVIII Firma Ing. Carlo Salimene

Ultima planimetria in atti

150. 194

74 (N.C.T.)
2 (N.C.E.U.)

F O G I I O
F O G I I O

99 (H.C.T.)
5 (H.C.E.U.)

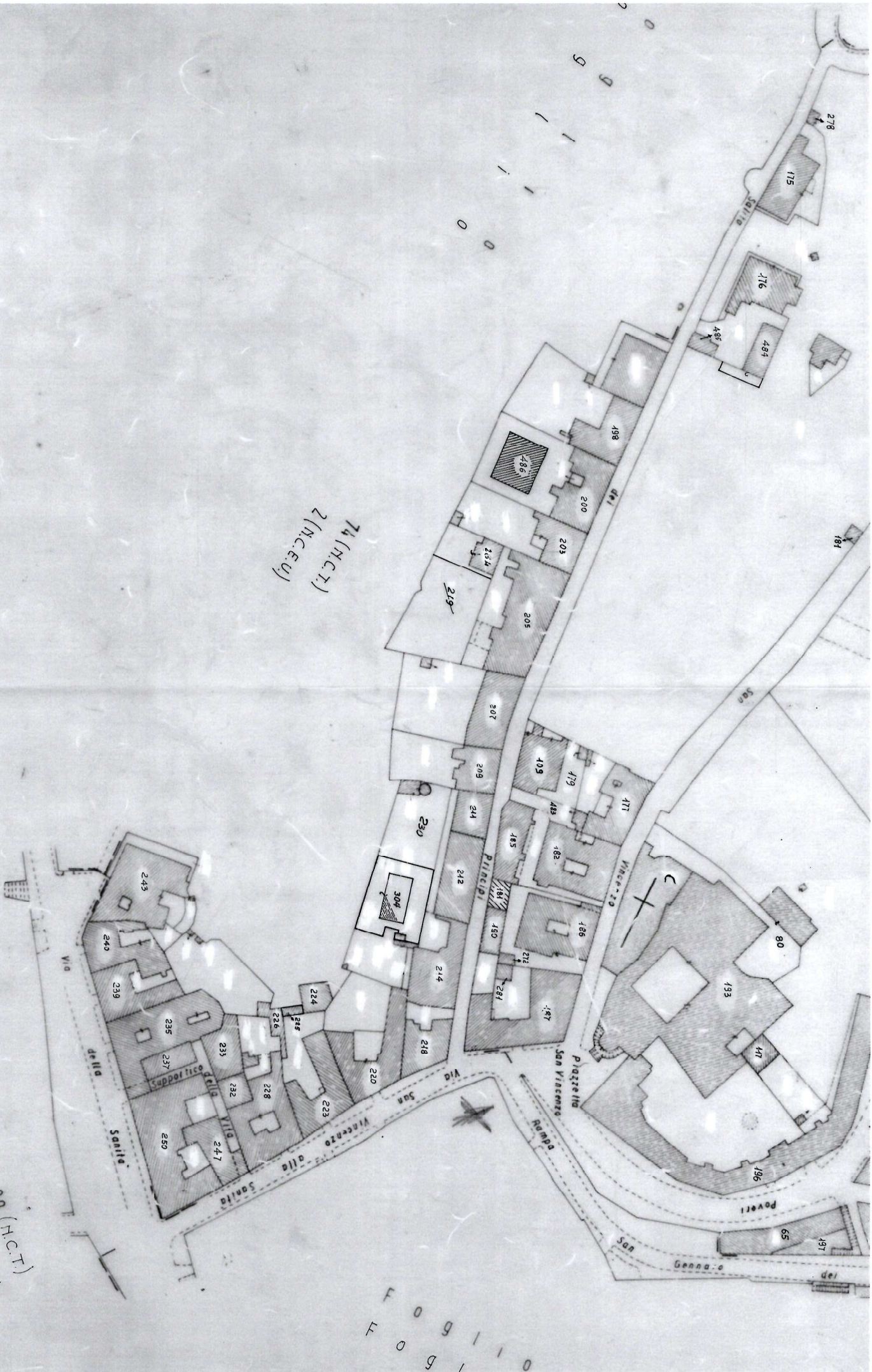

F O G I I O
F O G I I O



F 0 9 1 0