

COMUNE DI NAPOLI (NA)

Immobile sito alla Via Salita Principi n°21 –  
 Identificativi catastali: SEZ.STE - Foglio 3 - P.IIa n°207 - Sub.3

Elaborato  
 1

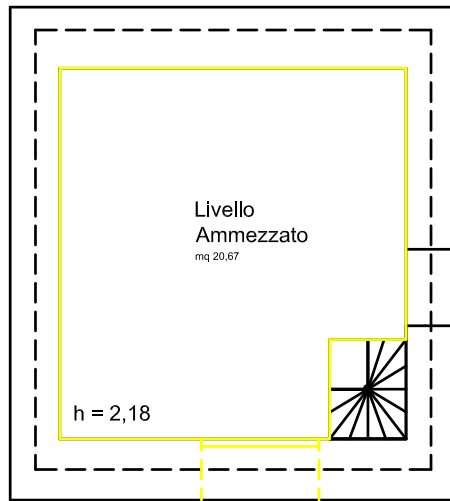

Altra unità immobiliare

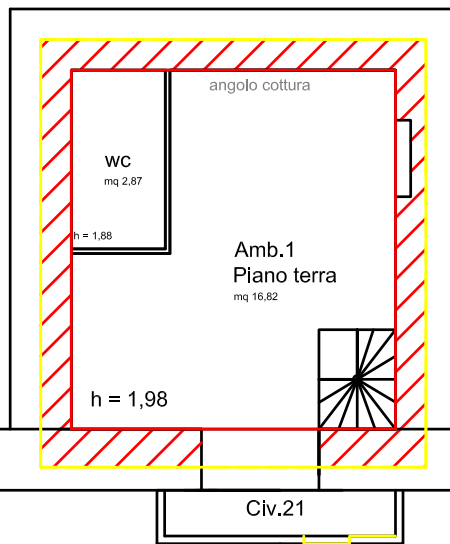

Altro Immobile civ.19

Androne stabile Civ.22



SALITA PRINCIPE ALLA SANITA'

TOTALE S.I.N.	19,92 MQ	TOTALE S.I.N.	22,00 MQ
TOTALE S.E.L.	28,00 MQ	TOTALE S.E.L.	30,00 MQ



S. 1:100



MINISTERO DELLE FINANZE

DIREZIONE GENERALE DEL CATASTO E DEI SERVIZI TECNICI ERARIALI

# ACCERTAMENTO GENERALE DELLA PROPRIETA' IMMOBILIARE URBANA

(R. DECRETO LEGGE 13 APRILE 1939-XVII N°652)

Planimetria degli immobili urbani denunciati con la Scheda N°

Comune Napoli

Ditta Mammarella Maria fu Genaro

Via Salita Principe alla

Segnare cognome, nome, paternità del solo primo intestatario

Sanità N° 21

Piano terreno

ACCERTAMENTO GENERALE DELLA PROPRIETA' IMMOBILIARE URBANA  
D.L. 13 aprile 1939-XVII, n. 652)

COMUNE  
di Napoli

Talloncino di riccontro  
DELLA  
SCHEDA NUMERO  
204-21  
2242928

AVVERTENZA: Il presente talloncino deve essere incollato a cura del dichiarante sulla planimetria (riprodotta la unità immobiliare denunciata con la presente scheda) da presentare ai sensi dell'articolo 7 del R. D. L. 13 aprile 1939-XVII, n. 652.

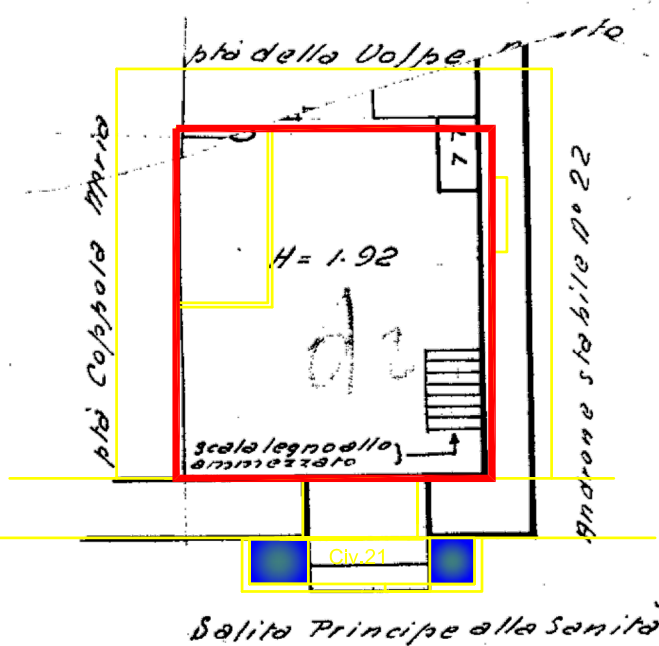

DIV./DISTRIBUZIONE SPAZI INTERNI

DIV./POSIZIONAMENTO VANO SCALA

Ampliamento area ingresso mq 1,00

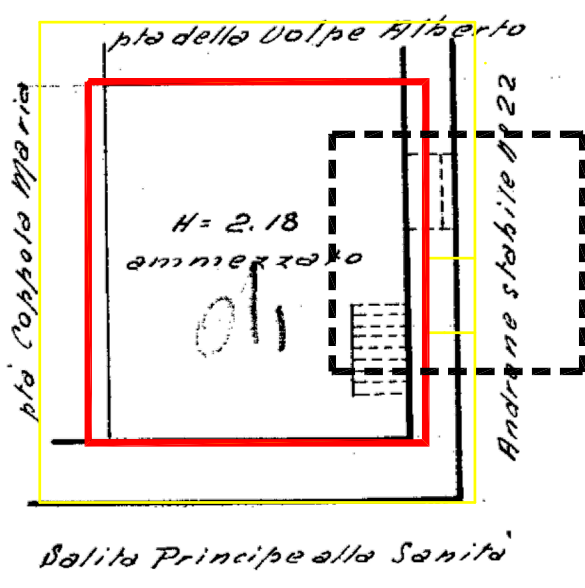

DIV./POSIZIONAMENTO VANO FINESTRA

DIV./POSIZIONAMENTO VANO SCALA

ORIENTAMENTO

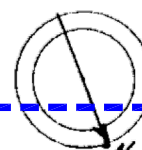

SCALA di 1:100

Compilata da:

Ing. Carlo Salimene  
(Titolo, nome e cognome del tecnico)

Iscritto all'Albo degli ingegneri  
della Provincia di Napoli

Data 16/2/940 XVII Firma Ing. Carlo Salimene