

**Agenzia delle Entrate
CATASTO FABBRICATI
Ufficio Provinciale di
Torino**

Dichiarazione protocollo n. TO0331693 del 17/12/2018

Planimetria di u.i.u. in Comune di Torino

Corso Giulio Cesare

civ. 51

Identificativi Catastali:

Sezione:
Foglio: 1184
Particella: 55
Subalterno: 6

[REDACTED]
Iscritto all'albo:
Architetti

Prov. Torino

N. 1994

Scheda n. 1 Scala 1:200

PIANO PRIMO (1) H. 3.40

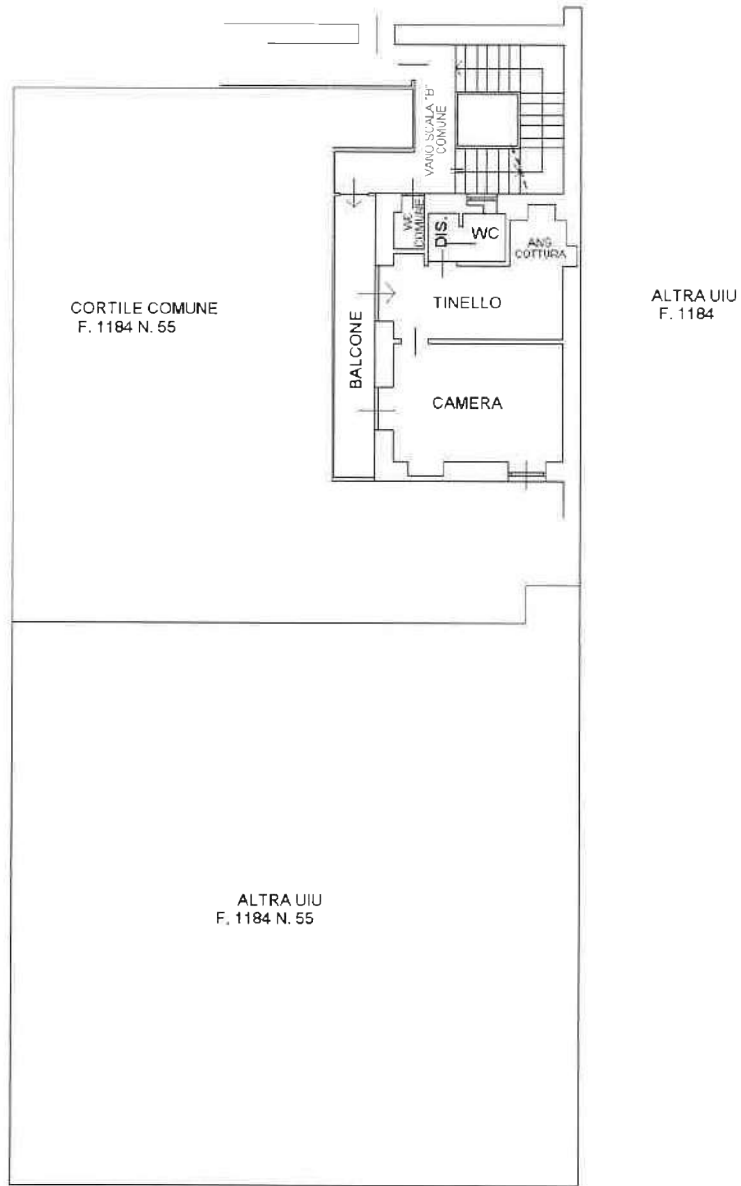

CORSO GIULIO CESARE

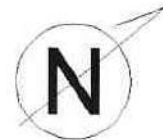

Catasto dei Fabbricati - Situazione al 19/04/2022 - Comune di TORINO(L219) - < Foglio 1184 - Particella 55 - Subalterno 6 >
CORSO GIULIO CESARE n. 51 Piano 1

Ultima planimetria in atti

Data: 19/04/2022 - n. T111243 - Richiedente [REDACTED]

Totale schede: 1 - Formato di acquisizione: A4(210x297) - Formato stampa richiesto: A4(210x297)