

Rilievo Fotografico

Allegato "H"

Abitazione unifamiliare su tre livelli e accesso autonomo, sita a Montefredane (Av) alla via Arcella n. ..., censita nel N.C.E.U. di detto Comune:

Foglio 4, particella 934, subalterno 1, categoria A/2, classe 2, consistenza 7 vani, superficie catastale totale mq. 103, superficie catastale escluse le aree scoperte mq. 102, rendita € 469,98, sito in via Arcella s.n.c., piano T-1-2.

SOPRALLUOGO DEL 30/06/2022



1)



2)



3)



4)





5)



6)



7)



8)



9)



10)





11)



12)



13)



14)



15)

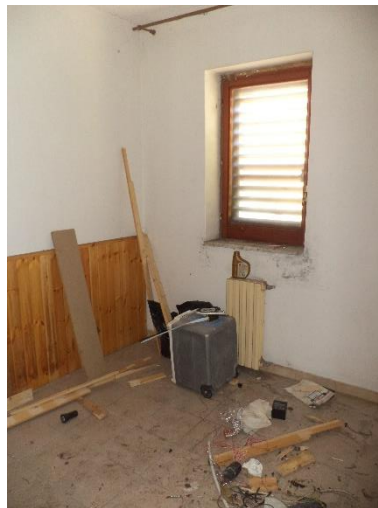

16)





17)



18)



19)



20)



21)



22)





23)



24)



25)



26)



27)



28)





29)



30)



31)



32)



33)



34)





35)



36)



37)



38)

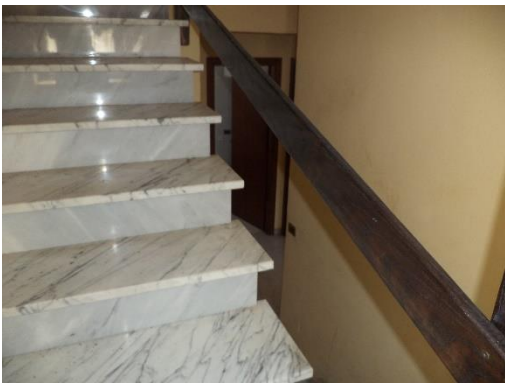

39)



40)





41)



42)



43)



44)



45)



46)





47)



48)



49)



50)

Avellino, li 10/09/2022

L'ESPERTO

Arch. De Angelis Gianluca

