

MODULARIO
F. - Cat. S. T. - 315



MINISTERO DELLE FINANZE

Mod. B (Nuovo Catasto Edilizio Urbano)

DIREZIONE GENERALE DEL CATASTO E DEI SERVIZI TECNICI ERARIALI

Lire
20

NUOVO CATASTO EDILIZIO URBANO

(R. DECRETO-LEGGE 13 APRILE 1939, N. 662)

Planimetria dell'immobile situato nel Comune di Angri Via P. B. a degli
Ditta Rosato Giovanni nato in Angri il 23-11-1934
Allegata alla dichiarazione presentata all'Ufficio Tecnico Erariale di Salerno scheda O N° 0987075

Piano 8° int. 22
scala A

H = 3.00

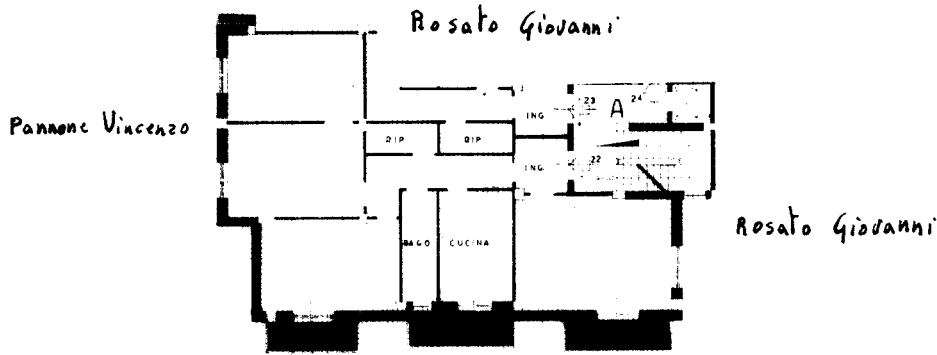

strada privata Rosato Giovanni

Marca Giotto su scheda
C N° 0404687

ORIENTAMENTO



SCALA DI 1:200

SPAZIO RISERVATO PER LE ANNOTAZIONI D'UFFICIO

DATA 22-5-70
PROT. N° 348

10/11/22

Compilata dal geom. Gerardo Coppola
(Titolo, nome e cognome del tecnico)

Iscritto all'Albo dei geometri
della Provincia di Salerno

DATA 20-9-1970

Firma: geom. Gerardo Coppola

ISTITUTO POLIGRAFICO DELLO STATO

mapa 01

Catasto dei Fabbricati - Situazione al 15/05/2023 - Comune di ANGRÌ(A294) - < Foglio 10 - Particella 141 - Subalterno 32 >
VIA GIOVANNI ZURLO Scala A Interno 22 Piano 8

Ultima planimetria in atti